

- LEGENDA:
- 01 - TERMINAL HIDROVIÁRIO
 - 02 - CASA DOS PESCADORES/SEDE DAS MULHERES ESCALPELADAS
 - 03 - POSTO DE FISCALIZAÇÃO
 - 04 - PRAÇA DE ALIMENTAÇÃO
 - 05 - MINIMERCADO DE HORTIFRÚTI
 - 06 - FÁBRICA DE GELO
 - 07 - BATERIA DE BANHEIROS
 - 08 - ESTACIONAMENTO PARA VEÍCULOS PESADOS
 - 09 - ATRACADOURO FLUTUANTE
 - 10 - POSTO DE GASOLINA FLUTUANTE
 - 11 - JARDIM AQUÁTICO
 - 12 - CENTRO COMUNITÁRIO
 - 13 - ESTACIONAMENTO
 - 14 - MERCADO DO PESCADO
 - 15 - ÁREA DE EMBARQUE E DESEMBARQUE DE PASSAGEIROS
 - 16 - PLATAFORMA FLUTUANTE



UNIFAP
Universidade Federal do Amapá

ARQUITETURA E URBANISMO
CAMPUS MARCO ZERO

ORIENTADOR: GÉSSICA NOGUEIRA DOS SANTOS

ASSUNTO: PROPOSTA ALTERNATIVA PARA O IGARAPÉ DAS MULHERES

ACADÊMICA: MARCELA CALANDRINHO DE ARAÚJO

DISCIPLINA: TRABALHO DE CONCLUSÃO DE CURSO II

CONTEÚDO: IMPLANTAÇÃO GERAL DA PROPOSTA	ESCALA: 1/1.000	FRANCHA: 01/10
--	--------------------	-------------------

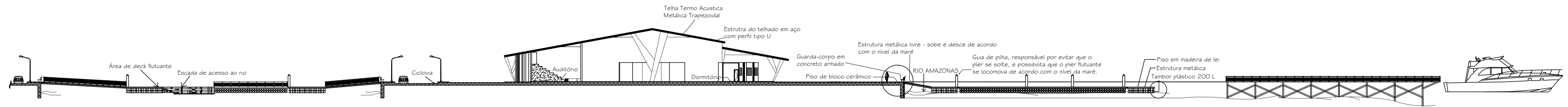

CORTE A
Esc: 1/1000

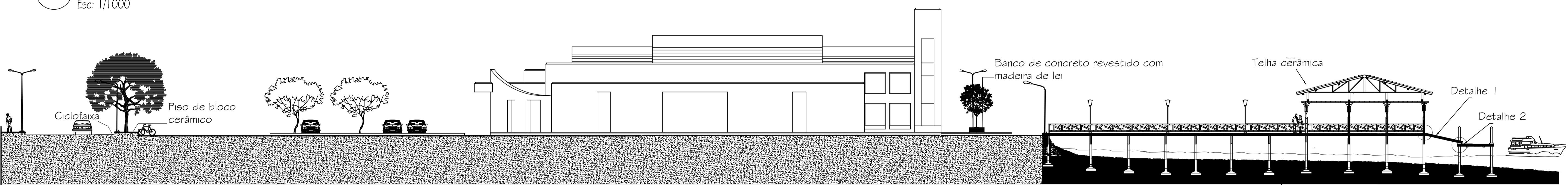

CORTE B
Esc: 1/1000



VISTA AA
Esc: 1/1000



VISTA BB
Esc: 1/1000

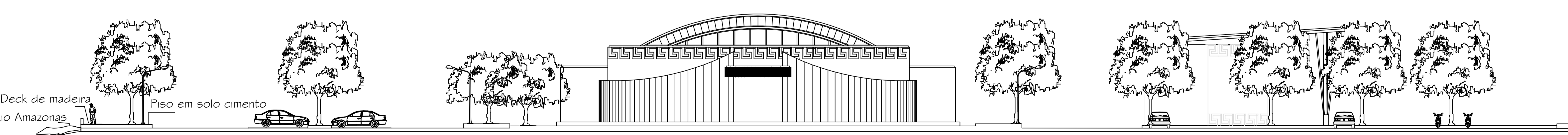

VISTA CC
Esc: 1/1000

 UNIFAP Universidade Federal do Amapá		
ARQUITETURA E URBANISMO CAMPUS MARCO ZERO		
ORIENTADOR: GÉSSICA NOGUEIRA DOS SANTOS		
ASSUNTO: PROPOSTA ALTERNATIVA PARA O IGARAPÉ DAS MULHERES		
ACADÊMICA: MARCELA CALANDRINHO DE ARAÚJO		
DISCIPLINA: TRABALHO DE CONCLUSÃO DE CURSO II		
CONTEÚDO: CORTE A CORTE B VISTA AA VISTA BB VISTA CC	ESCALA: 1/1000	PRANCHA: 02/10

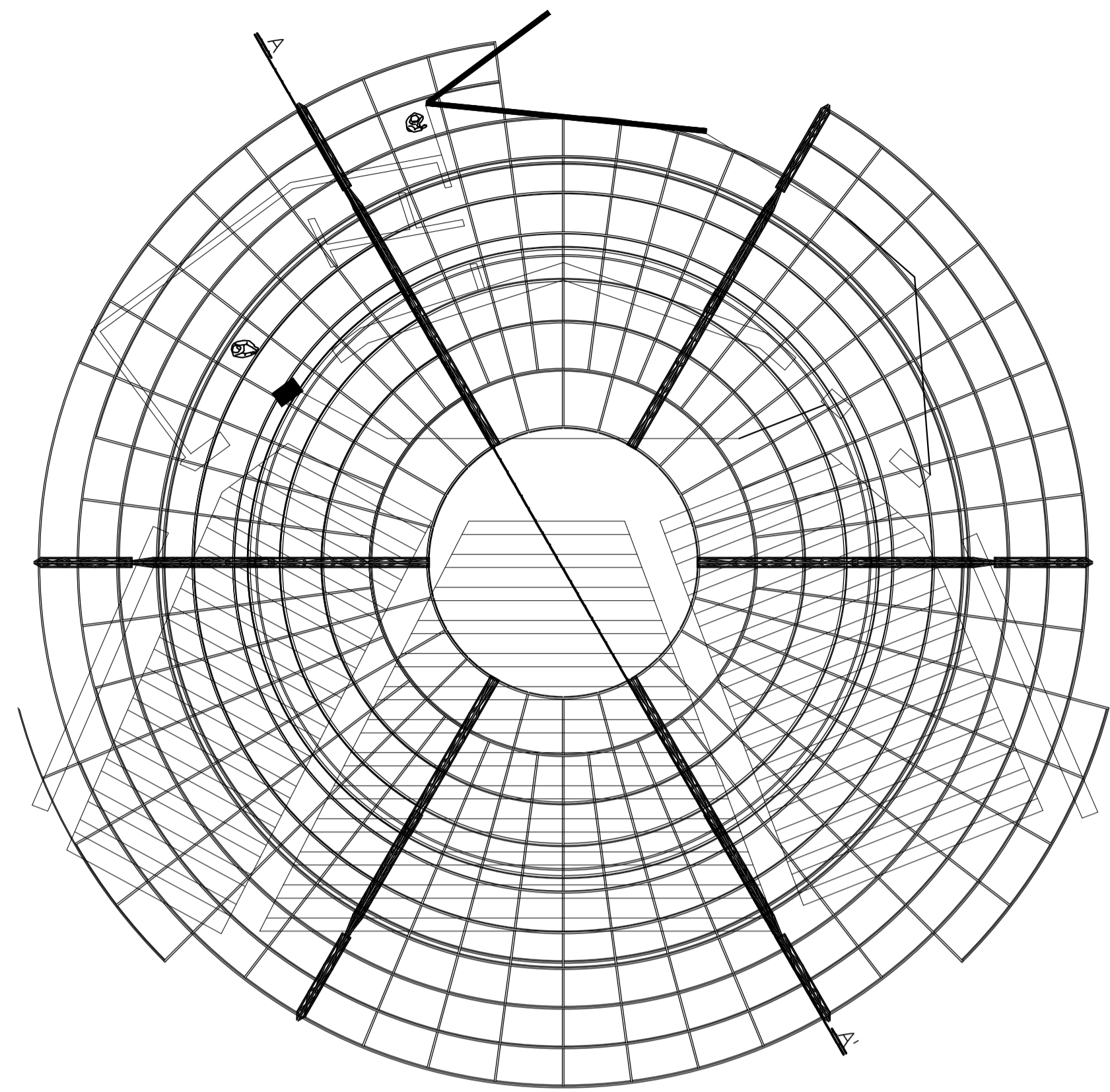

PLANTA BAIXA
Esc: 1/100

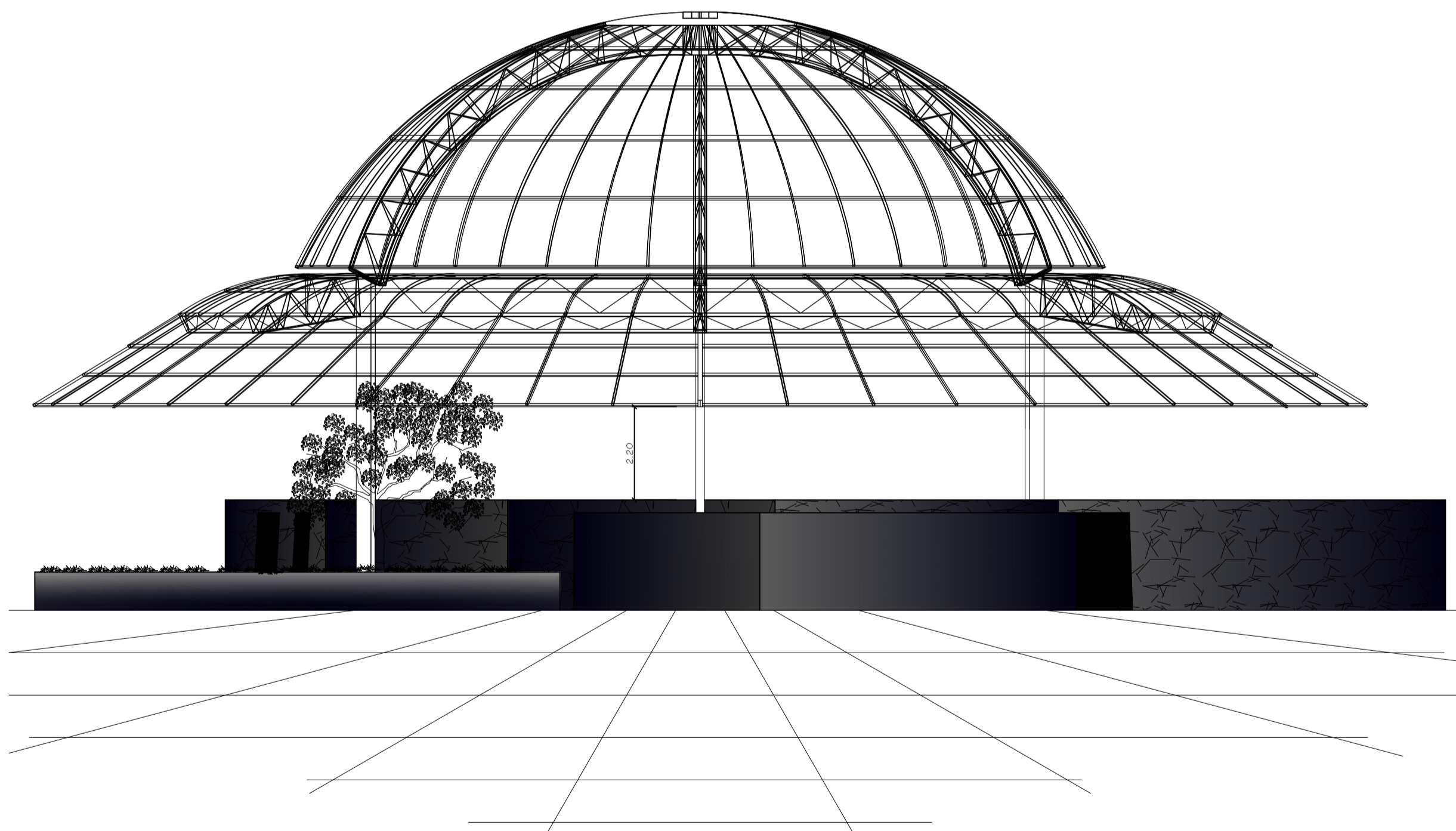

ISOMETRIA DO ANFITEATRO
Esc: 1/100

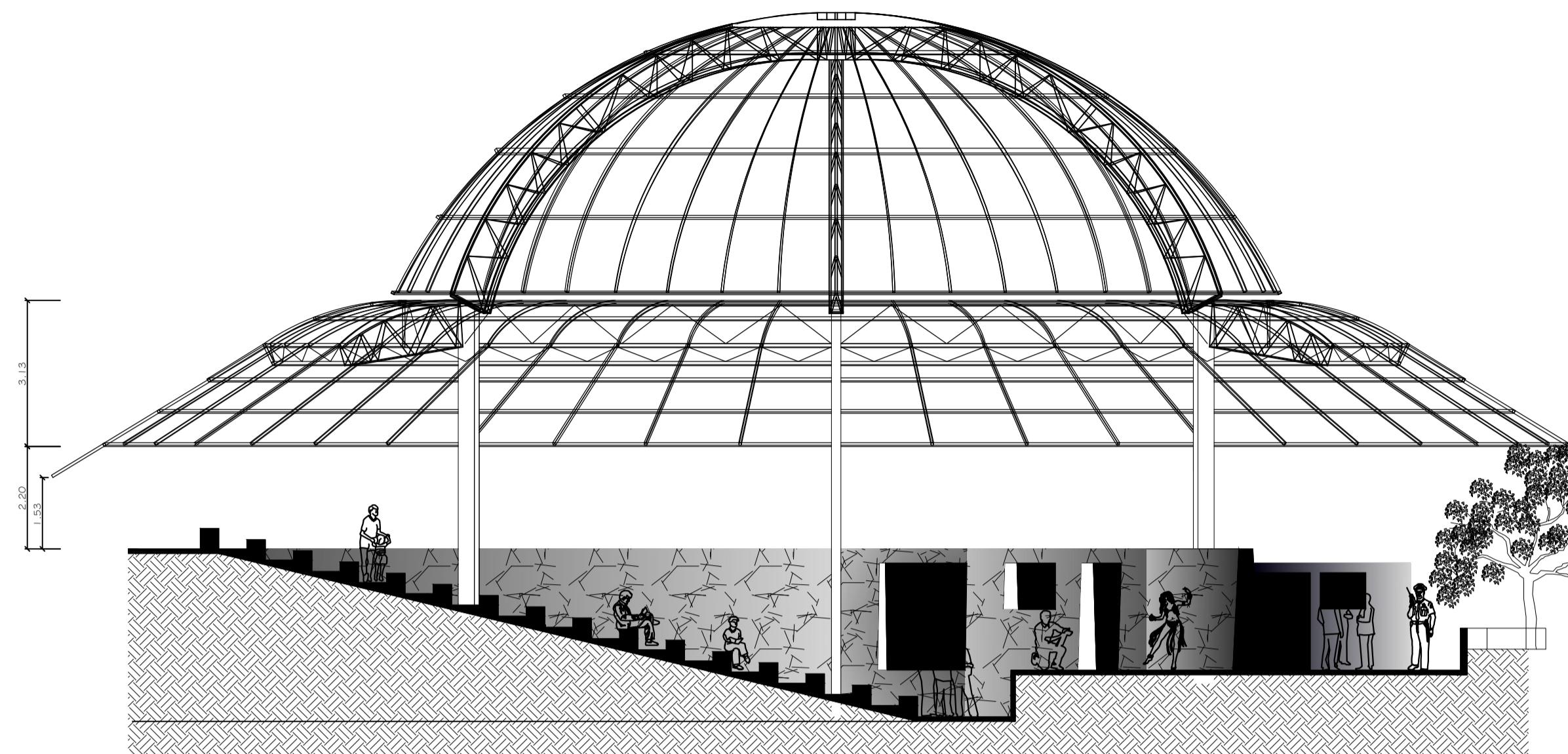

CORTE AA'
Esc: 1/100

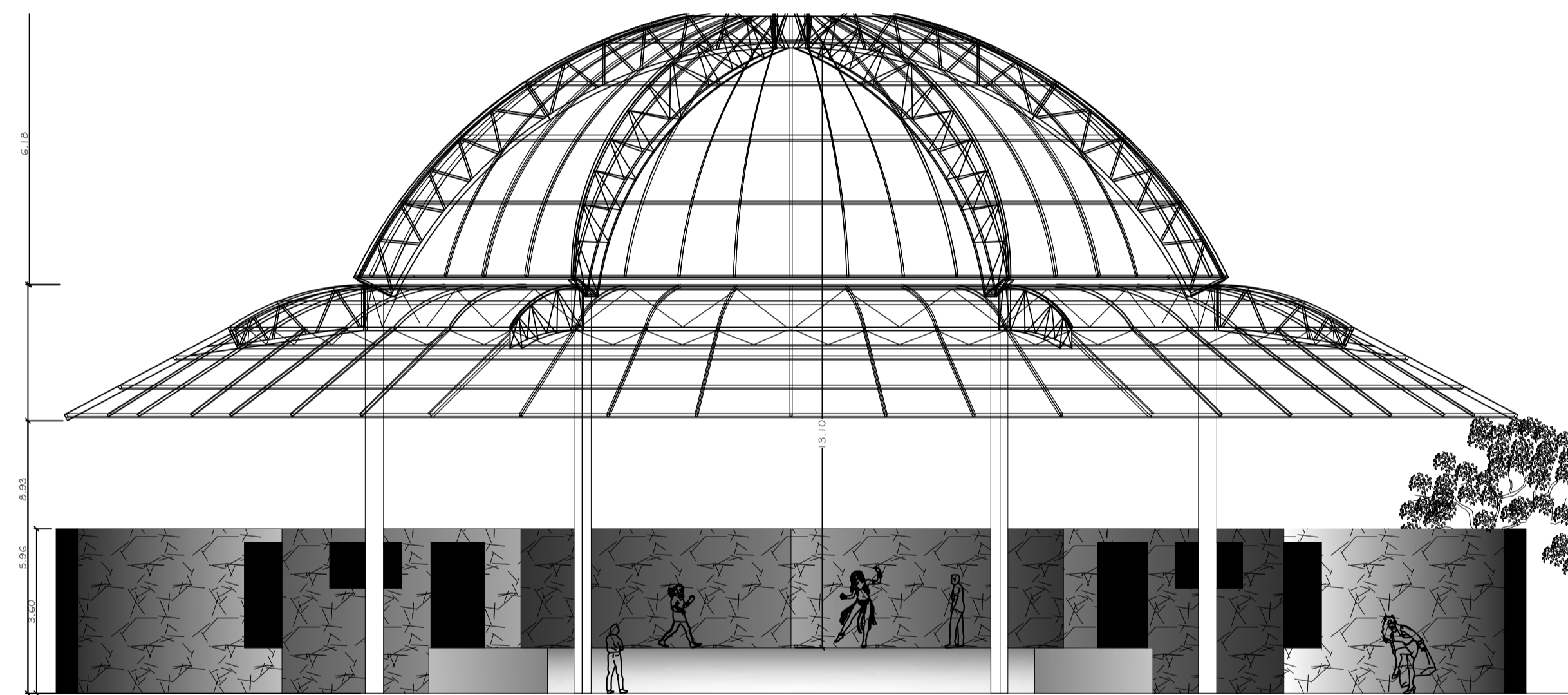

CORTE BB'
Esc: 1/100



UNIFAP
Universidade Federal do Amapá

ARQUITETURA E URBANISMO
CAMPUS MARCO ZERO

ORIENTADOR:
GÉSSICA NOGUEIRA DOS SANTOS

ASSUNTO:
PROPOSTA ALTERNATIVA PARA O IGARAPÉ DAS MULHERES

ACADÊMICA:
MARCELA CALANDRINHO DE ARAÚJO

DISCIPLINA:
TRABALHO DE CONCLUSÃO DE CURSO II

CONTEÚDO:
DETALHAMENTO -
ANFITEATRO

ESCALA:
1/100
NOTA:

FRANCHA

03/10

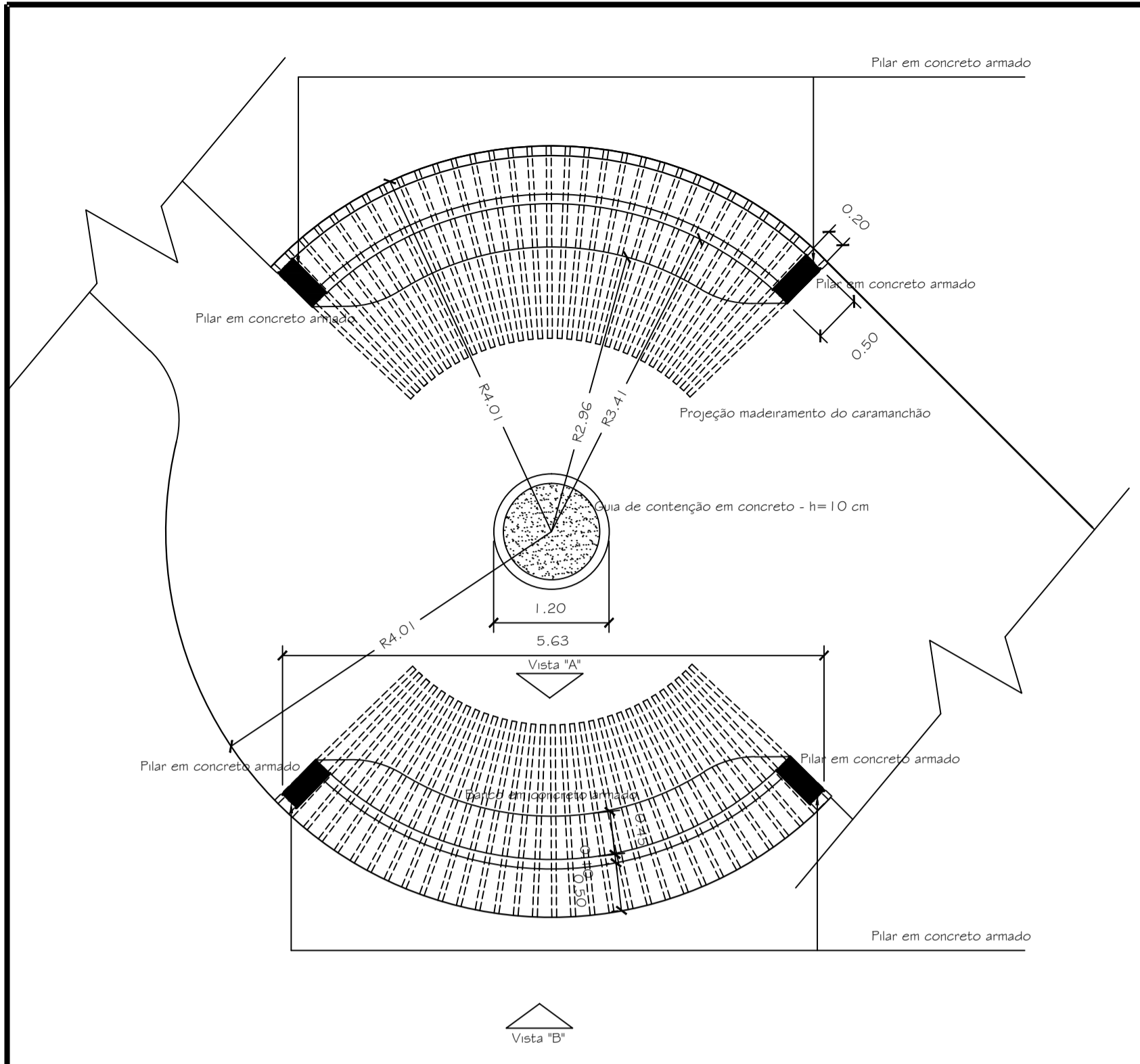

CARAMANCHÃO 01 - PLANTA BAIXA
Esc: 1/50

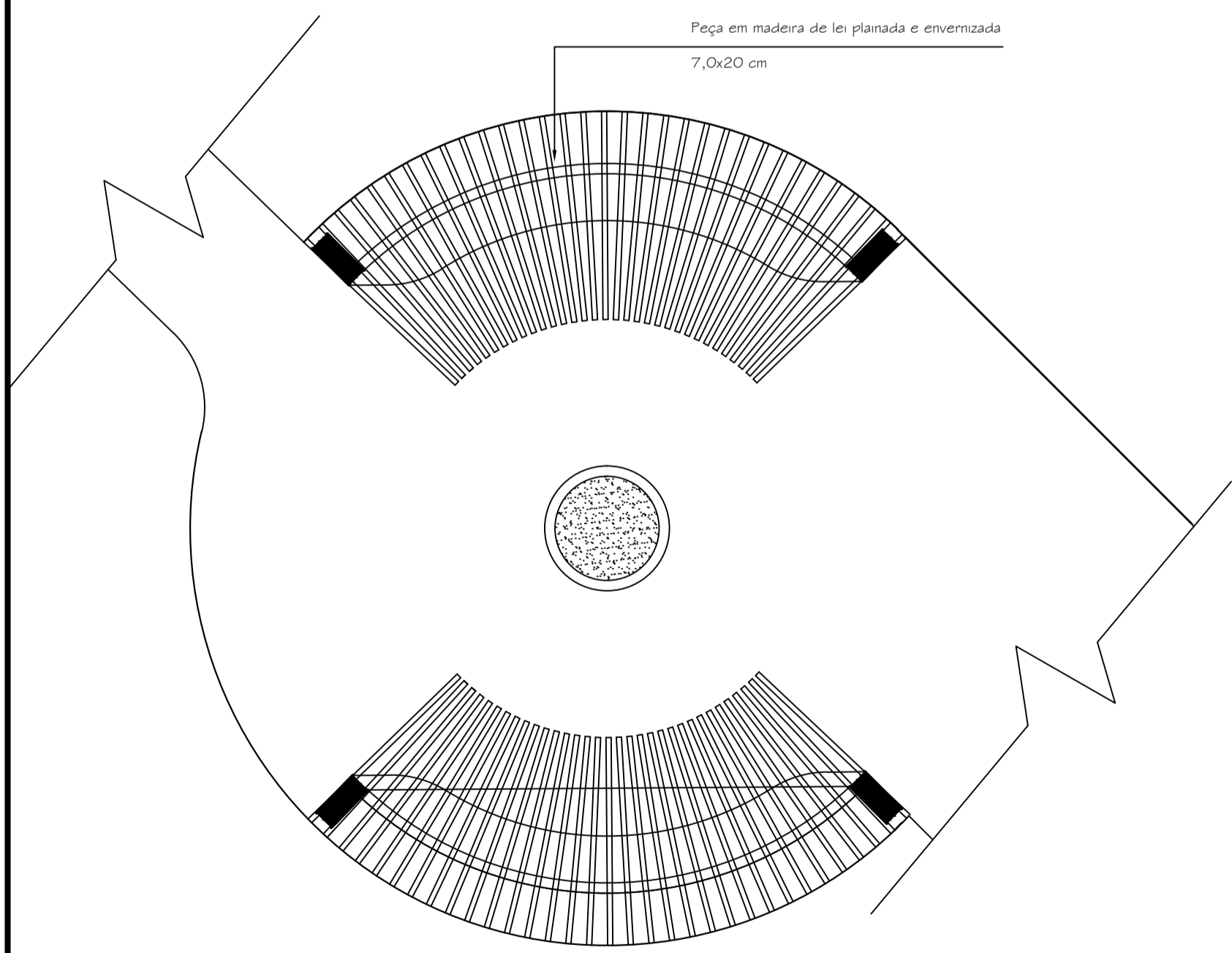

CARAMANCHÃO 01 - VISTA SUPERIOR
Esc: 1/50

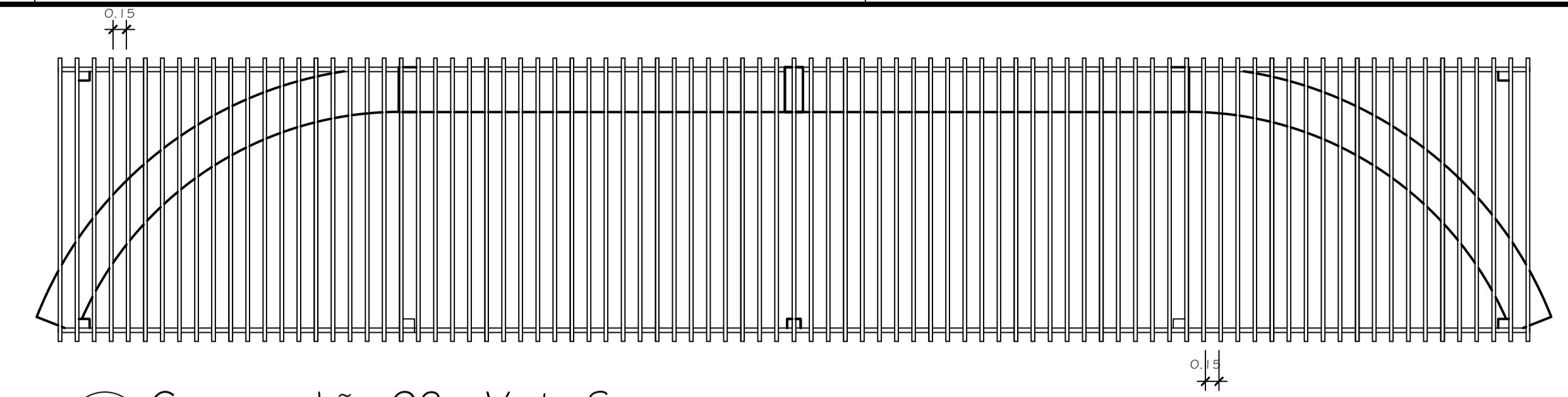

Caramanchão 02 - Vista Superior
Esc: 1/50

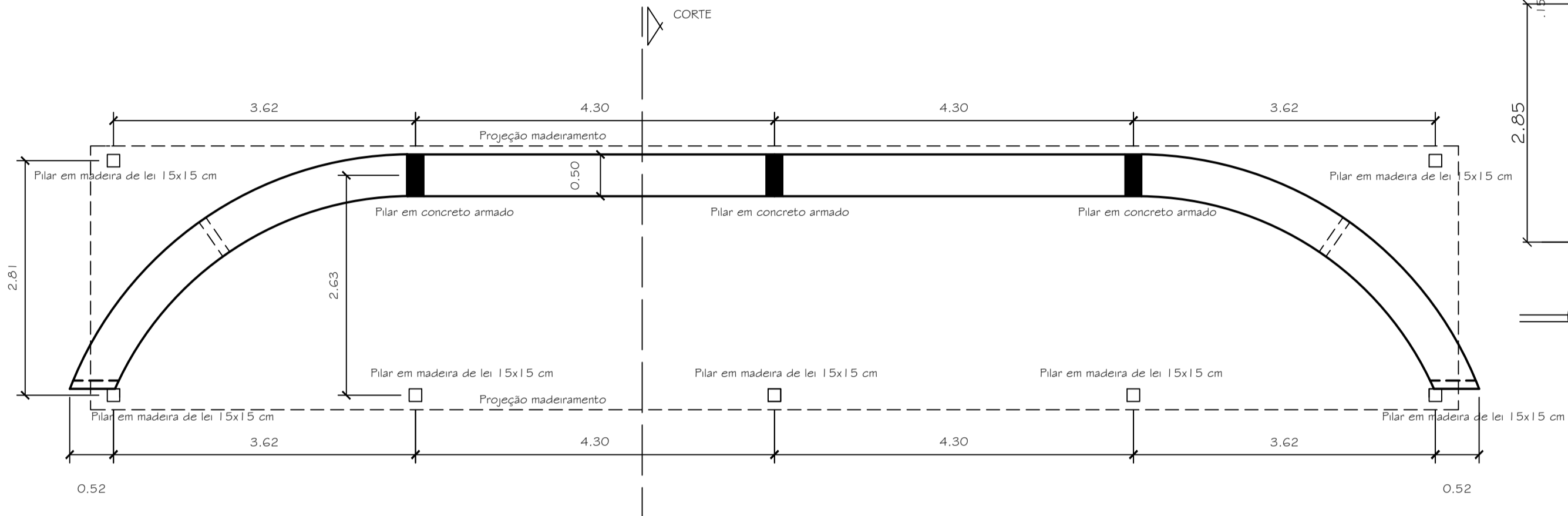

CARAMANCHÃO 02 - PLANTA BAIXA
Esc: 1/50

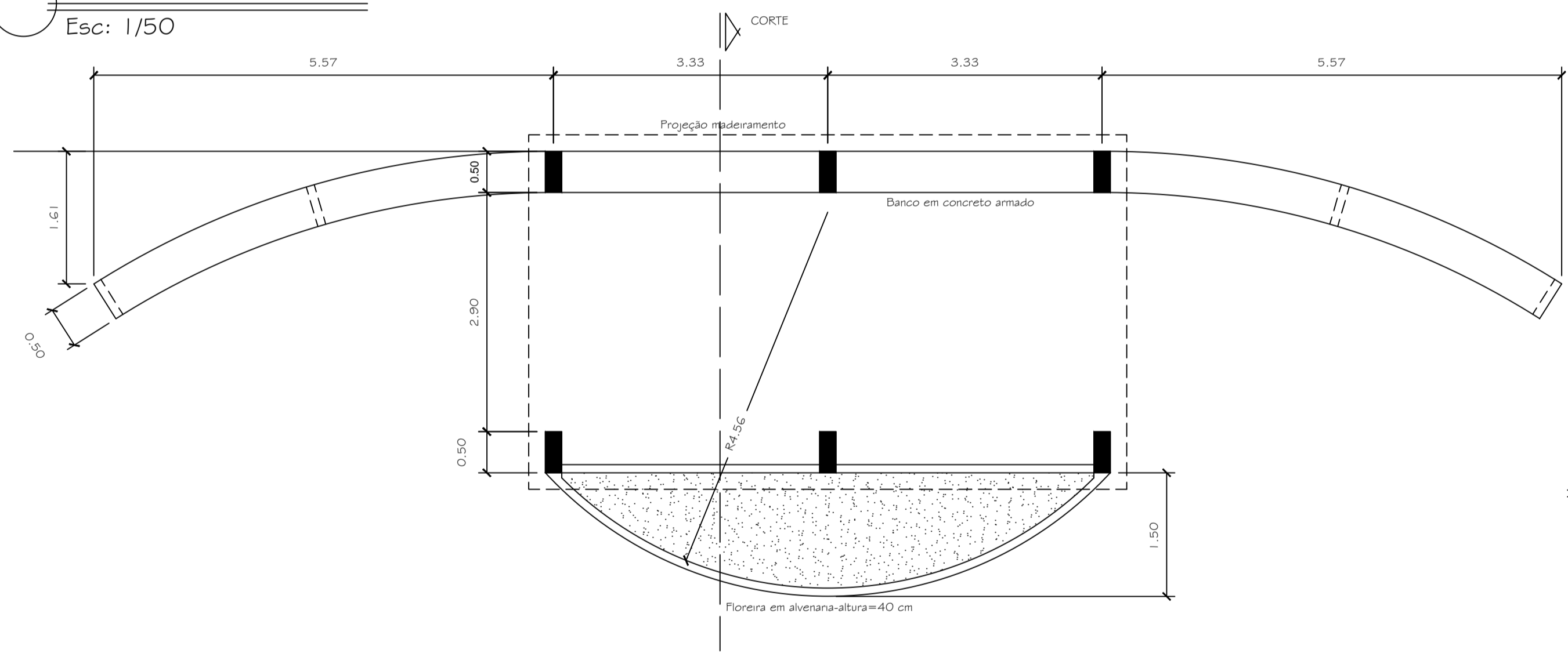

CARAMANCHÃO 03 - PLANTA BAIXA
Esc: 1/50

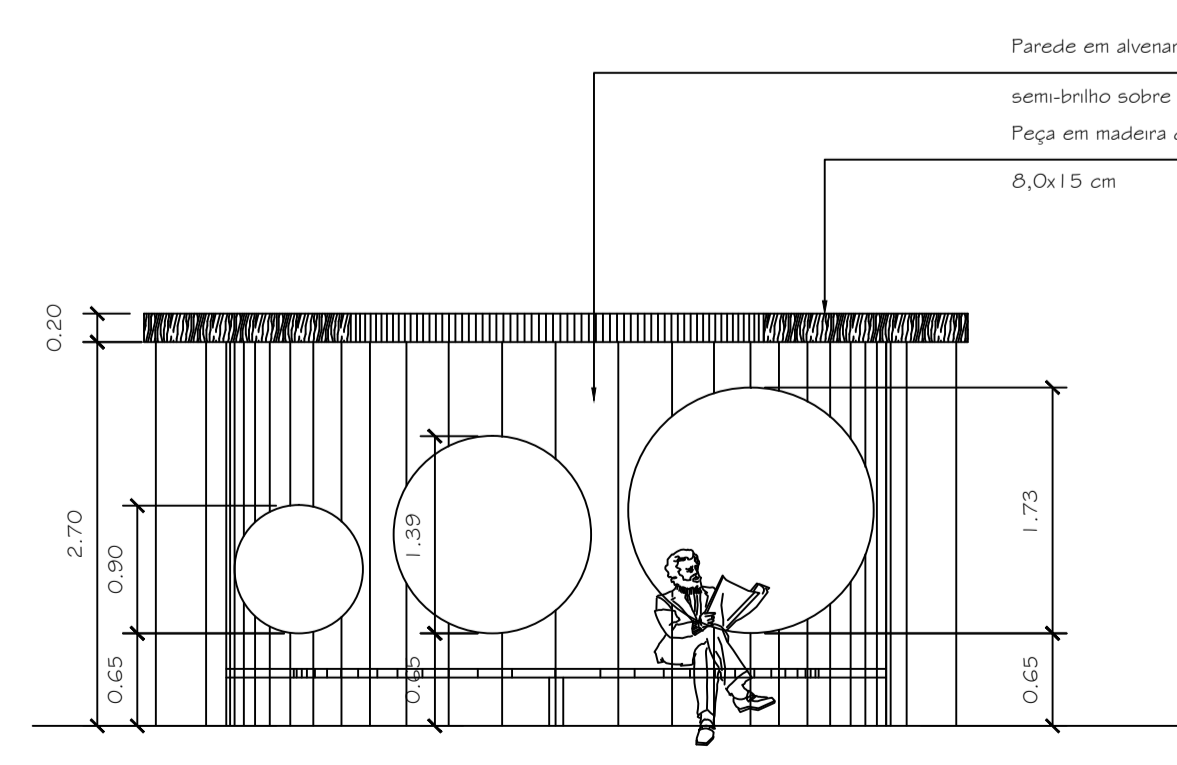

CARAMANCHÃO 01 - VISTA "A"
Esc: 1/50

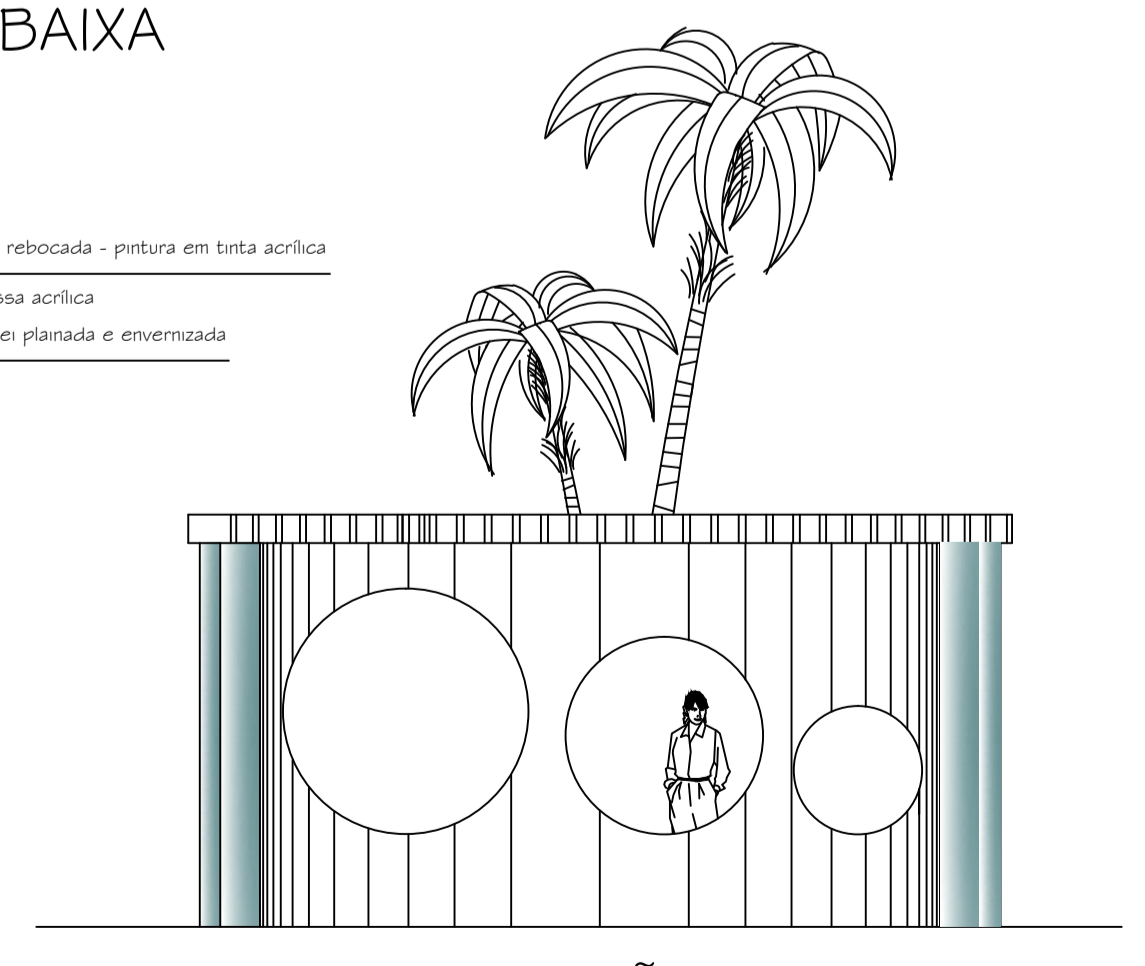

CARAMANCHÃO 01 - VISTA "B"
Esc: 1/50

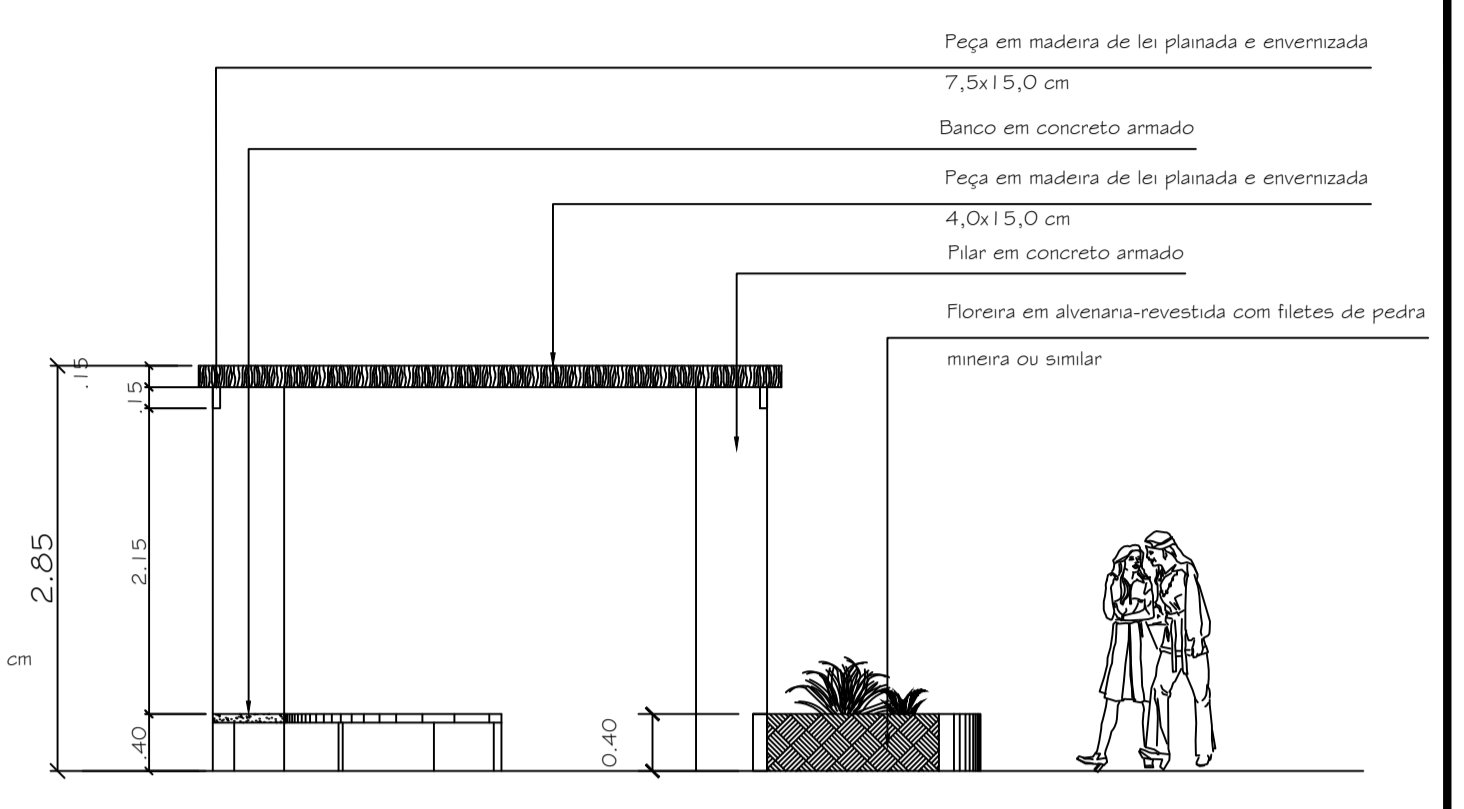

CARAMANCHÃO 03 - CORTE
Esc: 1/50

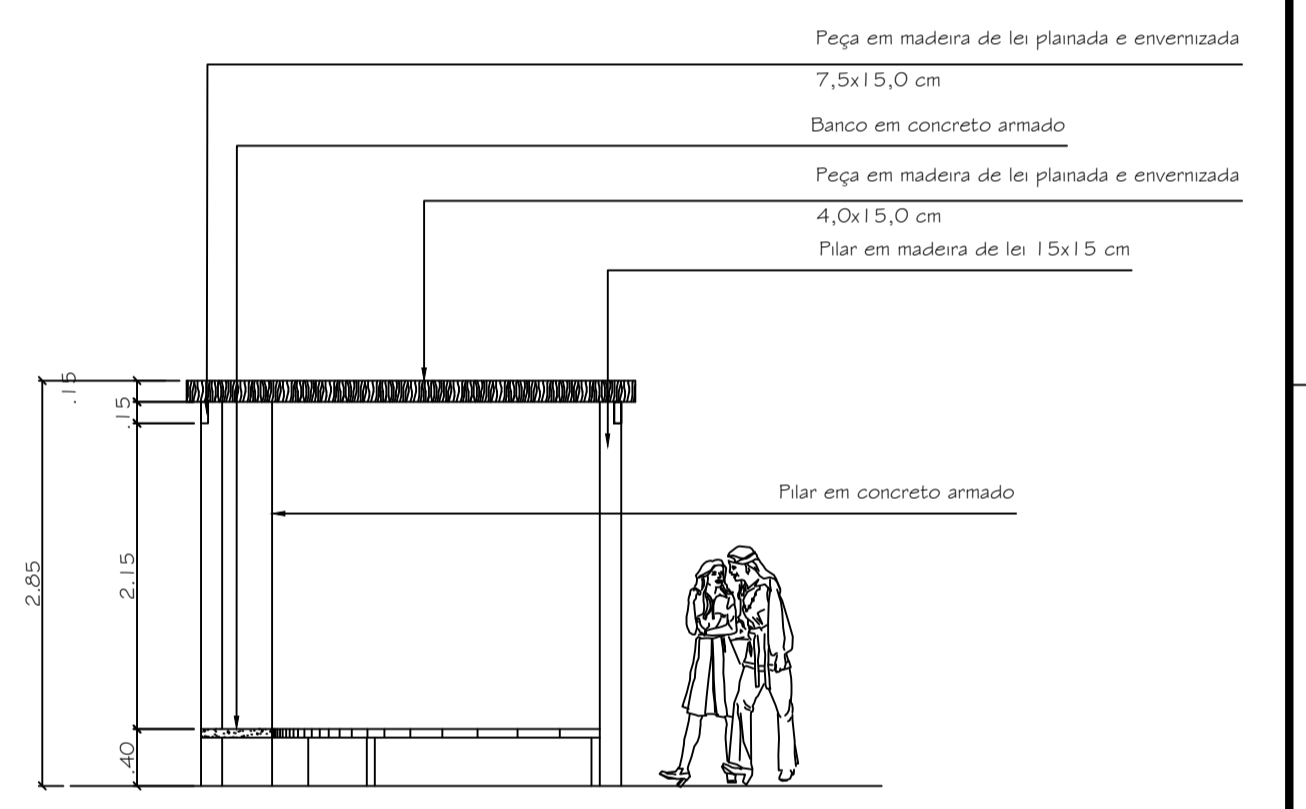

CARAMANCHÃO 03 - CORTE
Esc: 1/50



UNIFAP
Universidade Federal do Amapá

ARQUITETURA E URBANISMO
CAMPUS MARCO ZERO

ORIENTADOR: GÉSSICA NOGUEIRA DOS SANTOS

ASSUNTO: PROPOSTA ALTERNATIVA PARA O IGARAPÉ DAS MULHERES

ACADÊMICA: MARCELA CALANDRINHO DE ARAÚJO

DISCIPLINA: PROJETO DE TCC II

CONTEÚDO: DETALHAMENTO 2	ESCALA: 1/50	FRANCHA: 04/10
	NOTA: _____	

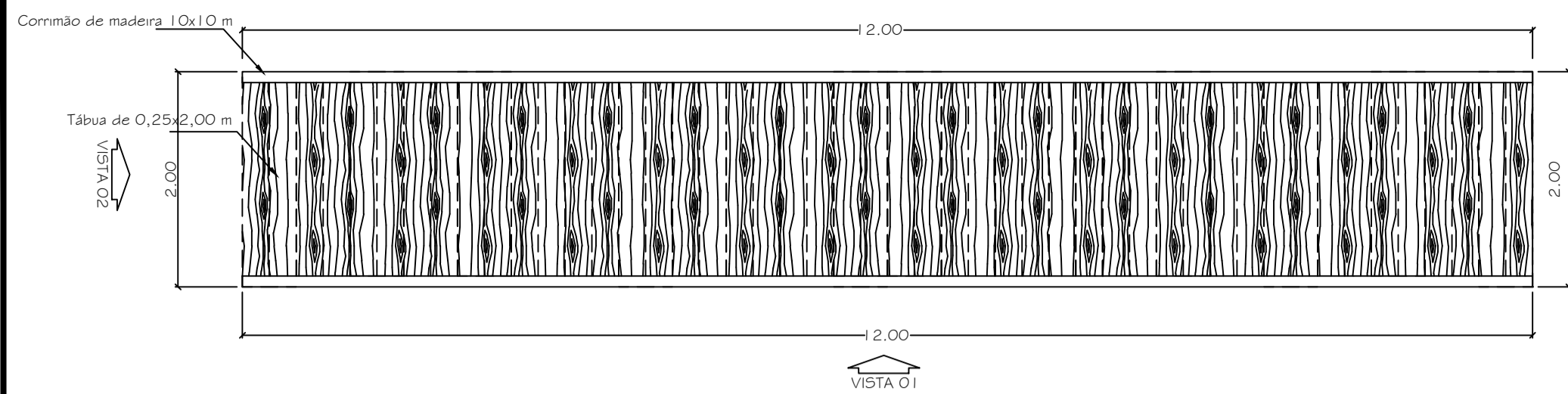

PLANTA BAIXA DA PASSARELA SOBRE O RIO

Esc: 1/50

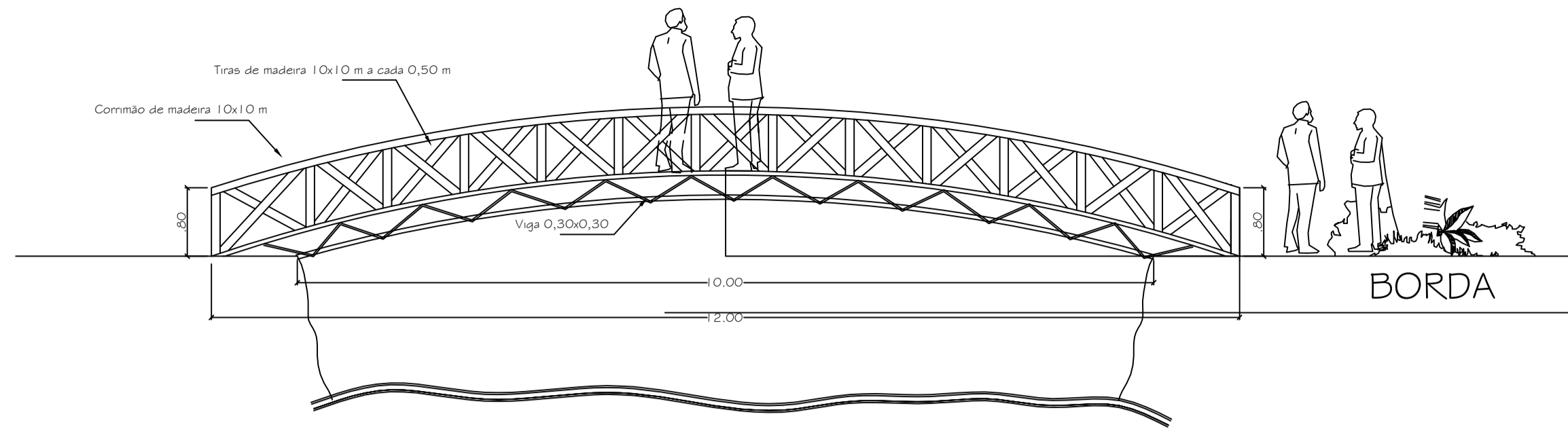

VISTA 01

Esc: 1/50

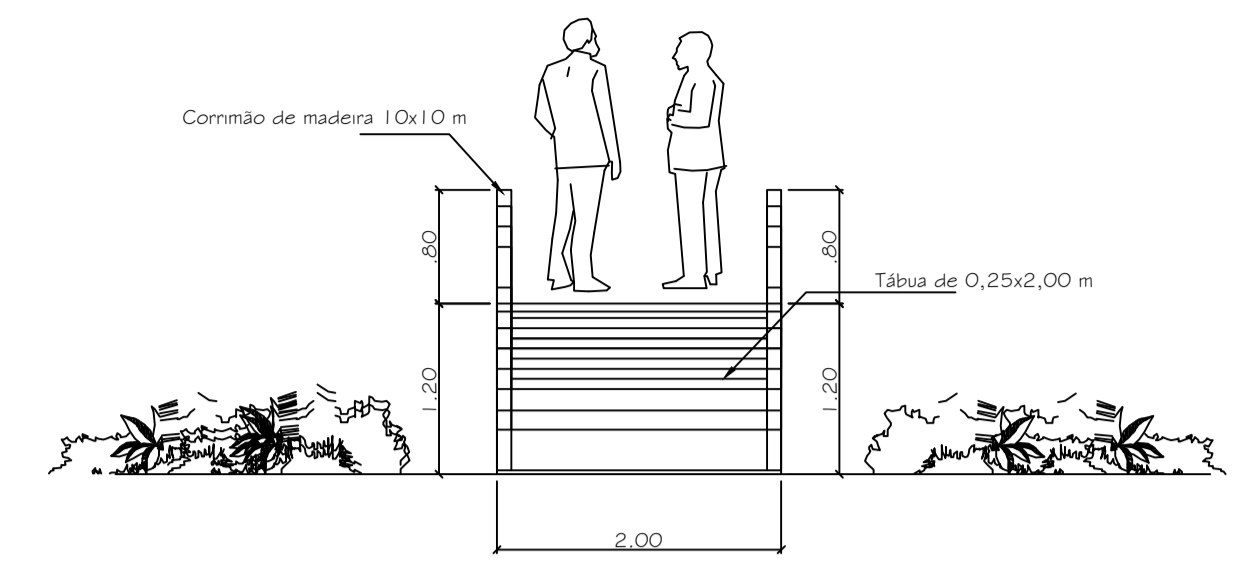

VISTA 02

Esc: 1/50

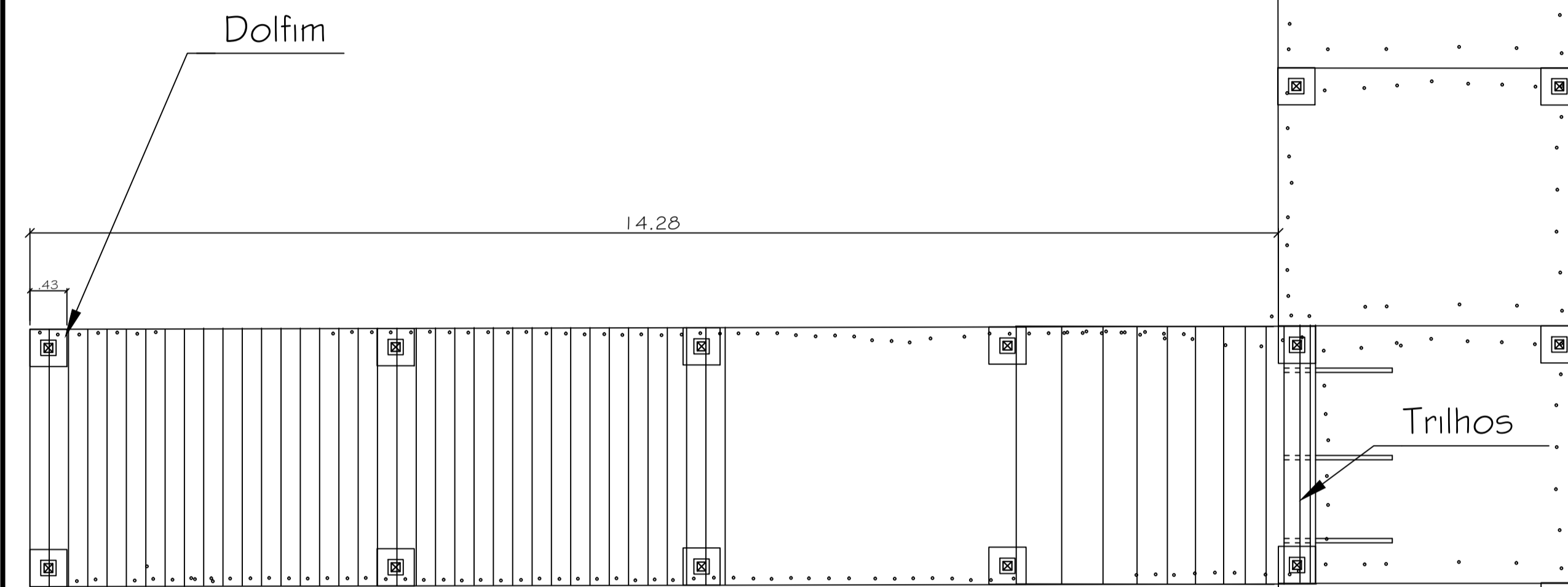

DETALHE DO PÍER DA DOCA

Esc: 1/50

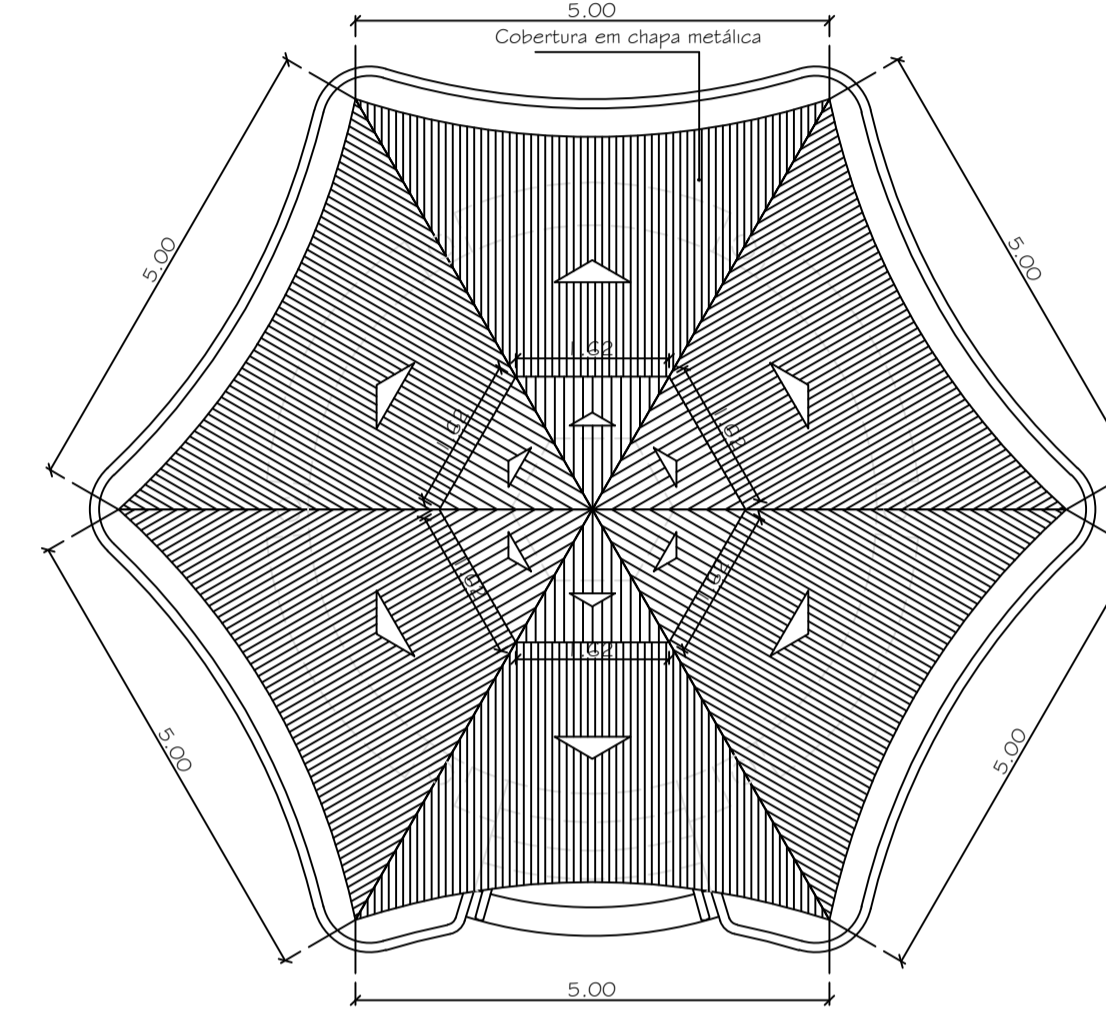
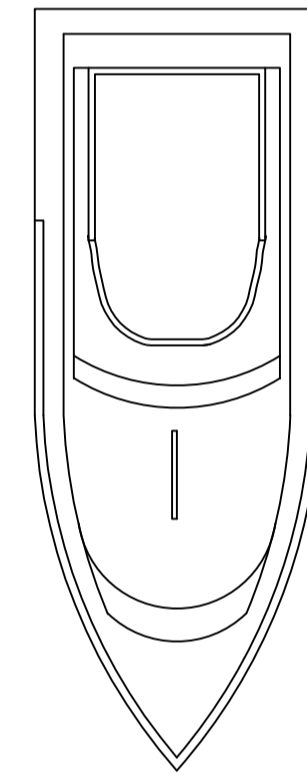

PLANTA DE COBERTURA

Esc: 1/25

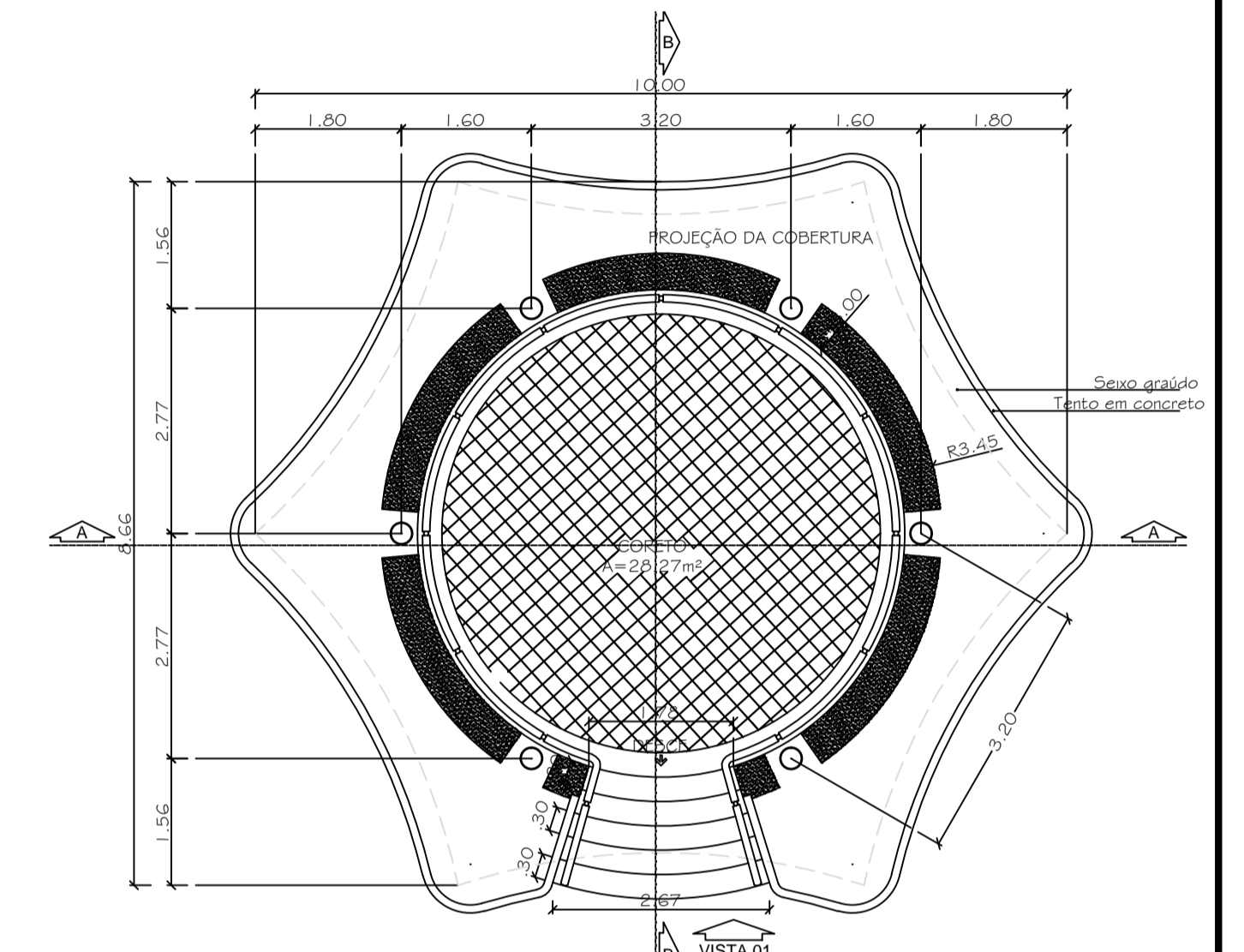

PLANTA BAIXA CORETO

Esc: 1/25

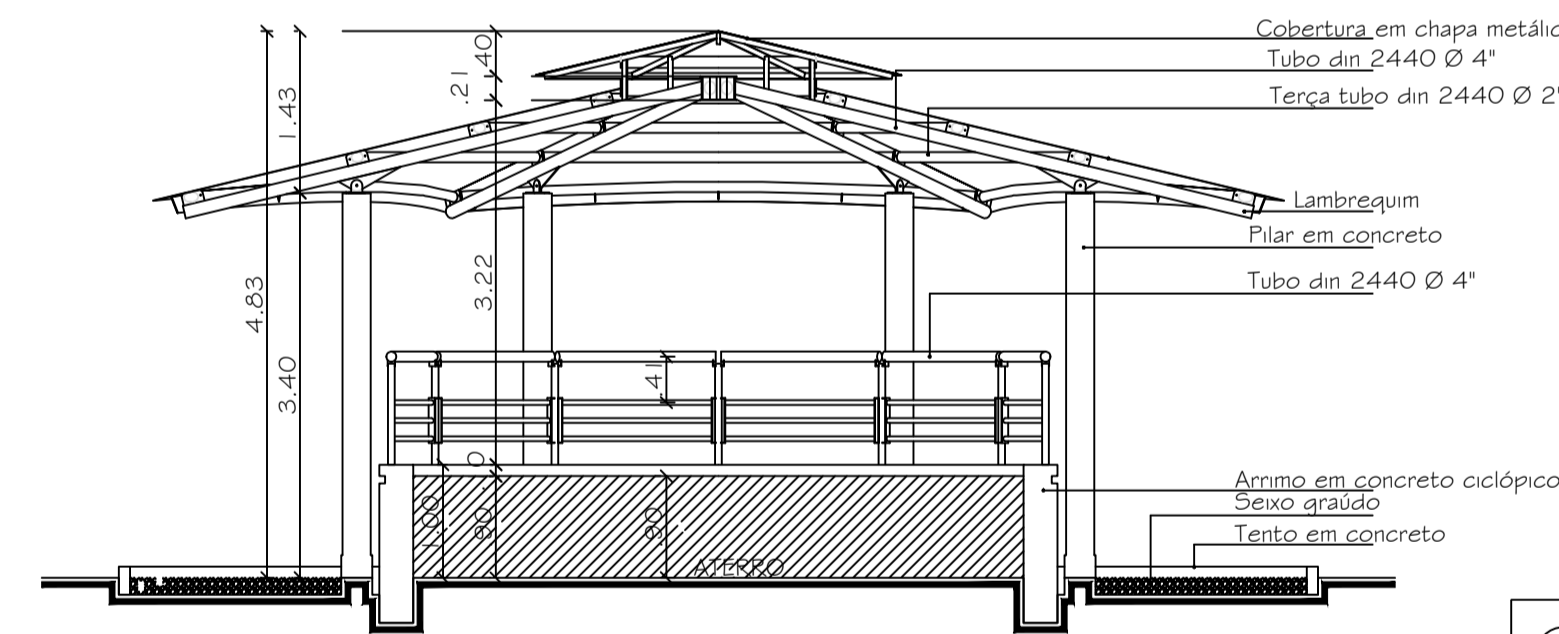

SECÇÃO A

Esc: 1/25

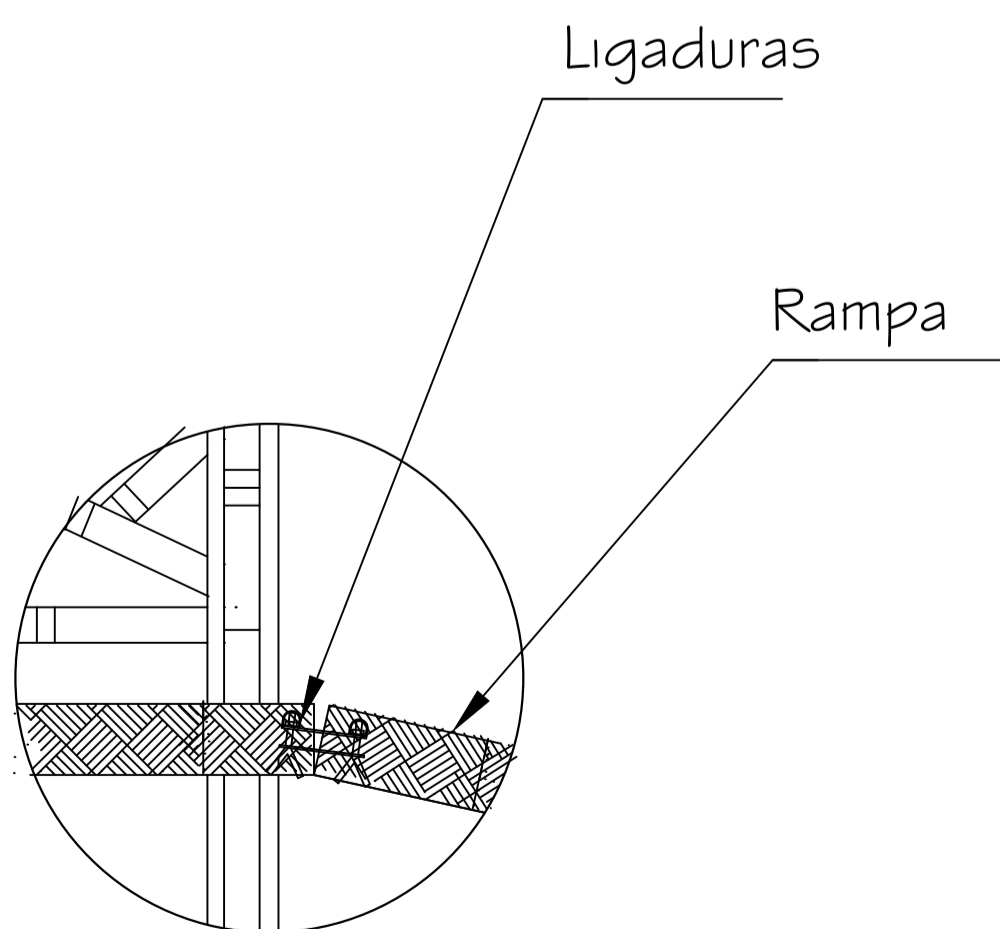

DETALHE 01 DA DOCA

Esc: 1/50

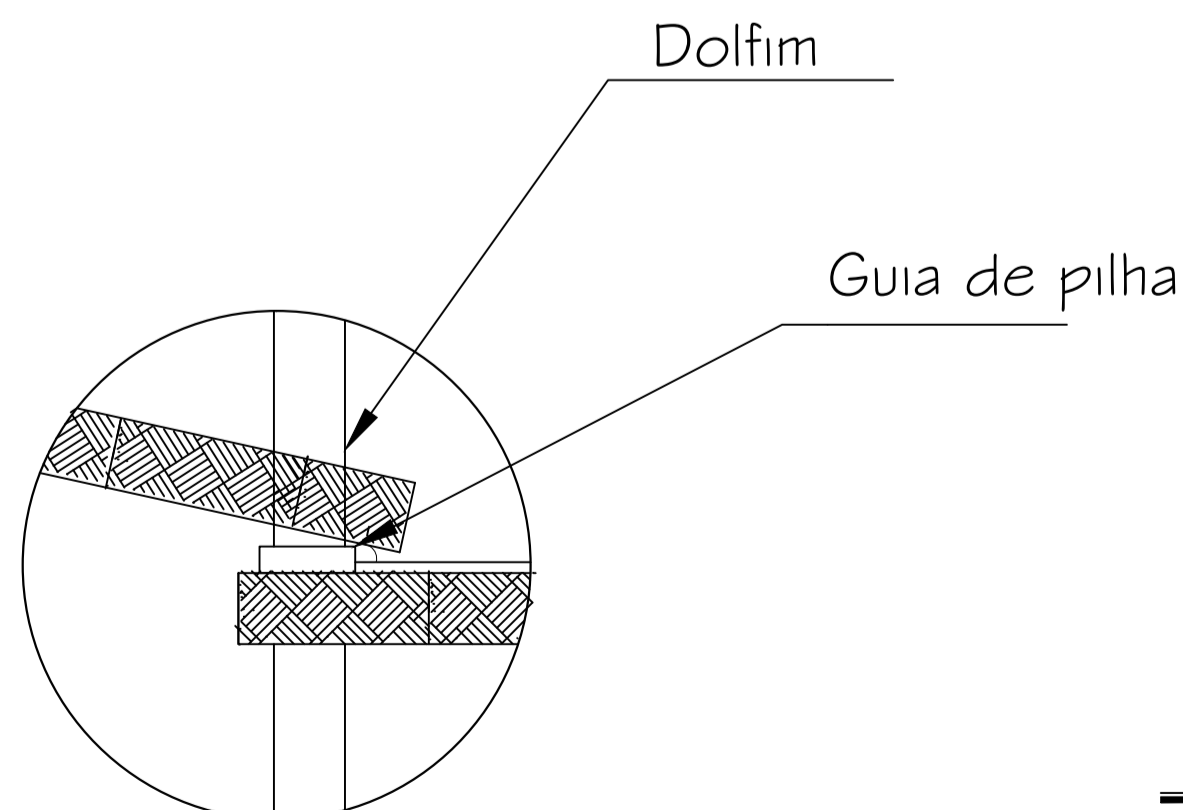

DETALHE 02 DA DOCA

Esc: 1/50

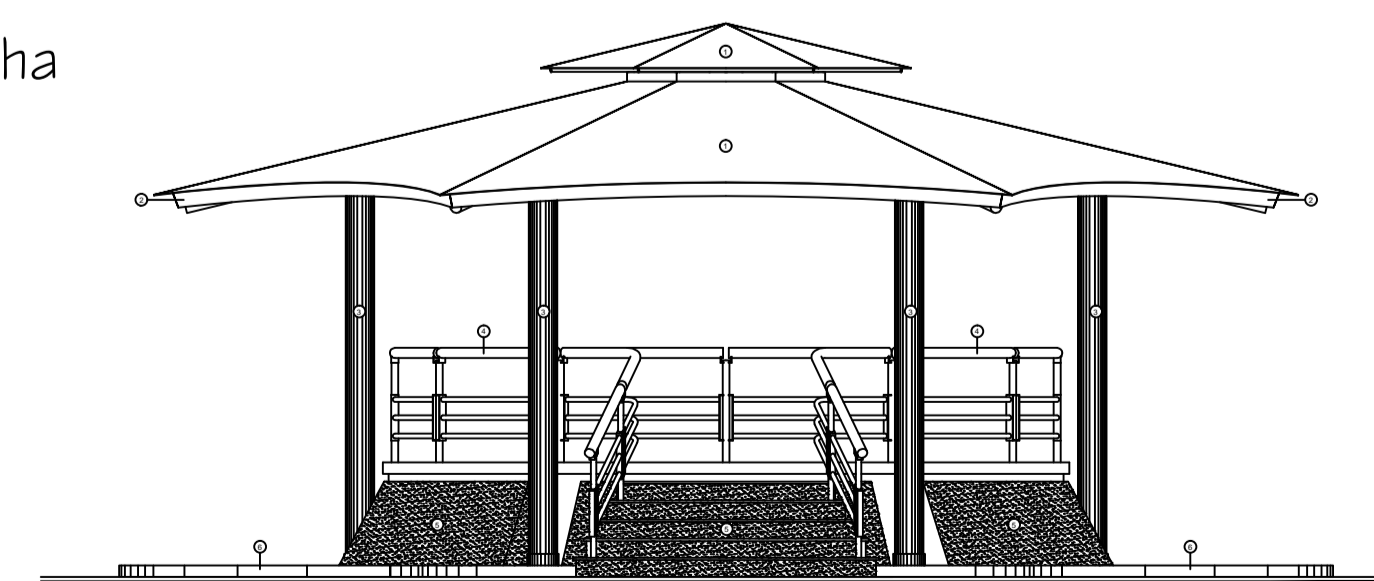

VISTA 1

Esc: 1/25



UNIFAP
Universidade Federal do Amapá

ARQUITETURA E URBANISMO
CAMPUS MARCO ZERO

ORIENTADOR: GÉSSICA NOGUEIRA DOS SANTOS

ASSUNTO: PROPOSTA ALTERNATIVA PARA O IGARAPÉ DAS MULHERES

ACADÊMICA: MARCELA CALANDRINHO DE ARAÚJO

DISCIPLINA: TRABALHO DE CONCLUSÃO DE CURSO II

CONTEÚDO: DETALHAMENTO 3

ESCALA: INDICADA
NOTA: _____

FRANCHA: 05/10

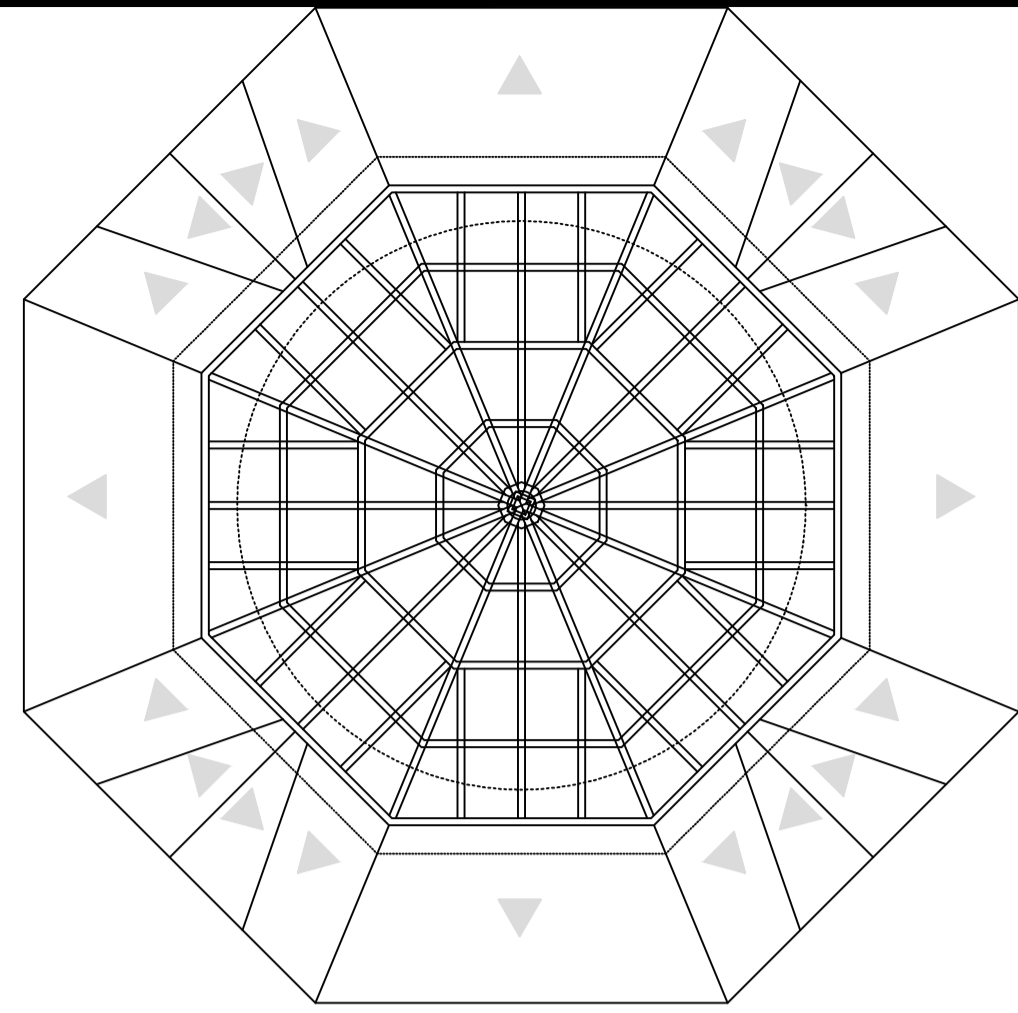

COBERTURA - MIRANTE

Esc: 1/50

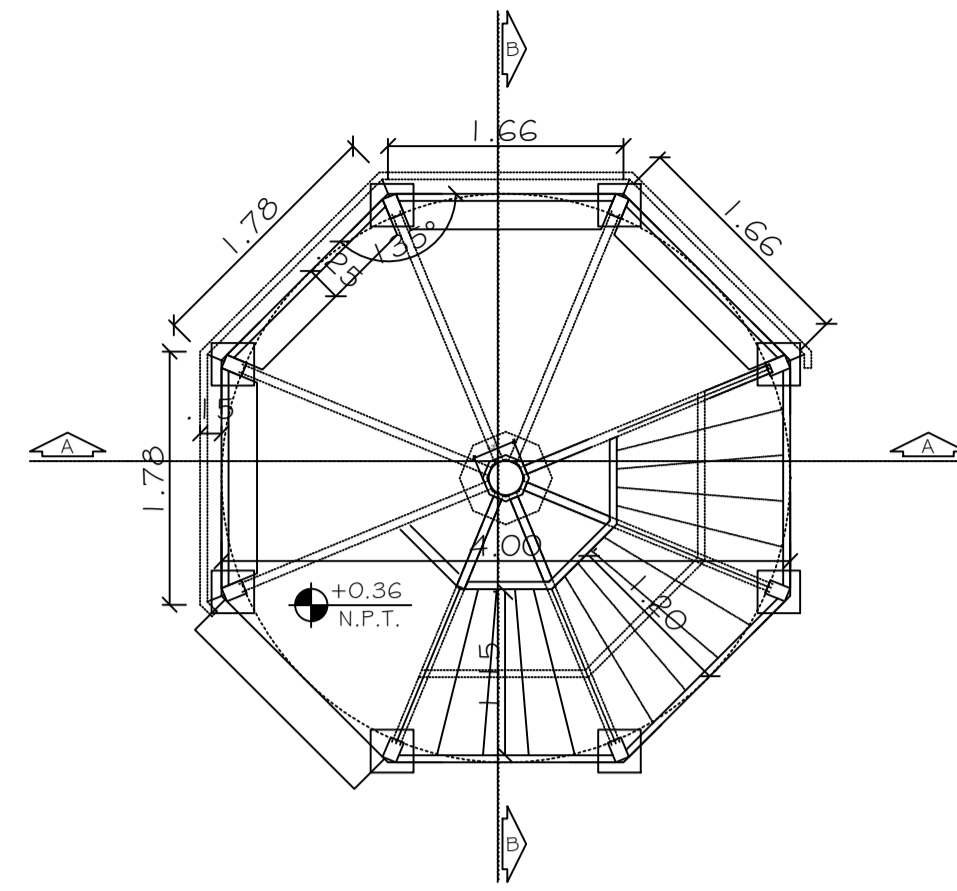

PLANTA BAIXA - MIRANTE

Esc: 1/50

PLAYGROUND:

Fonte: Biblocad

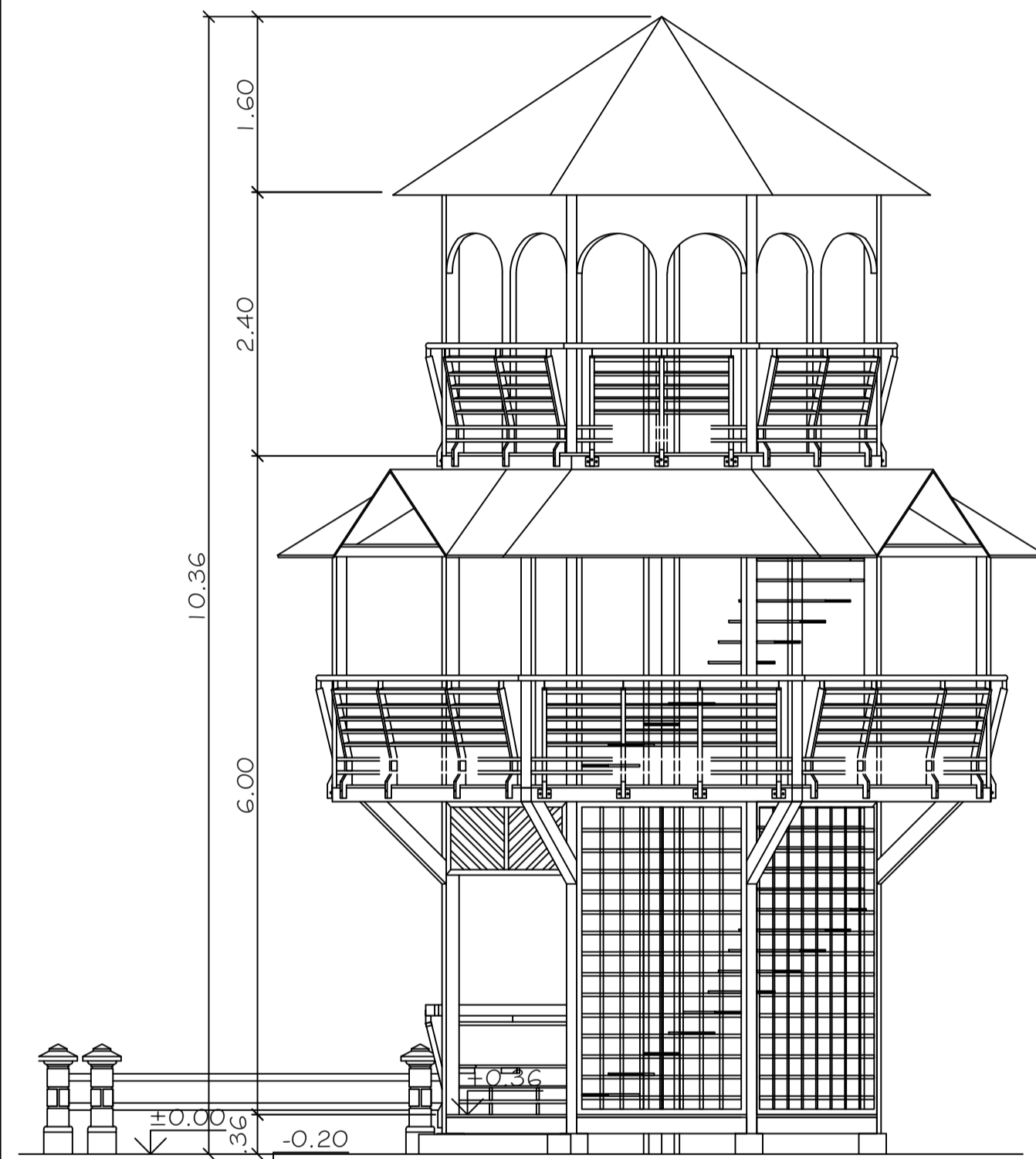
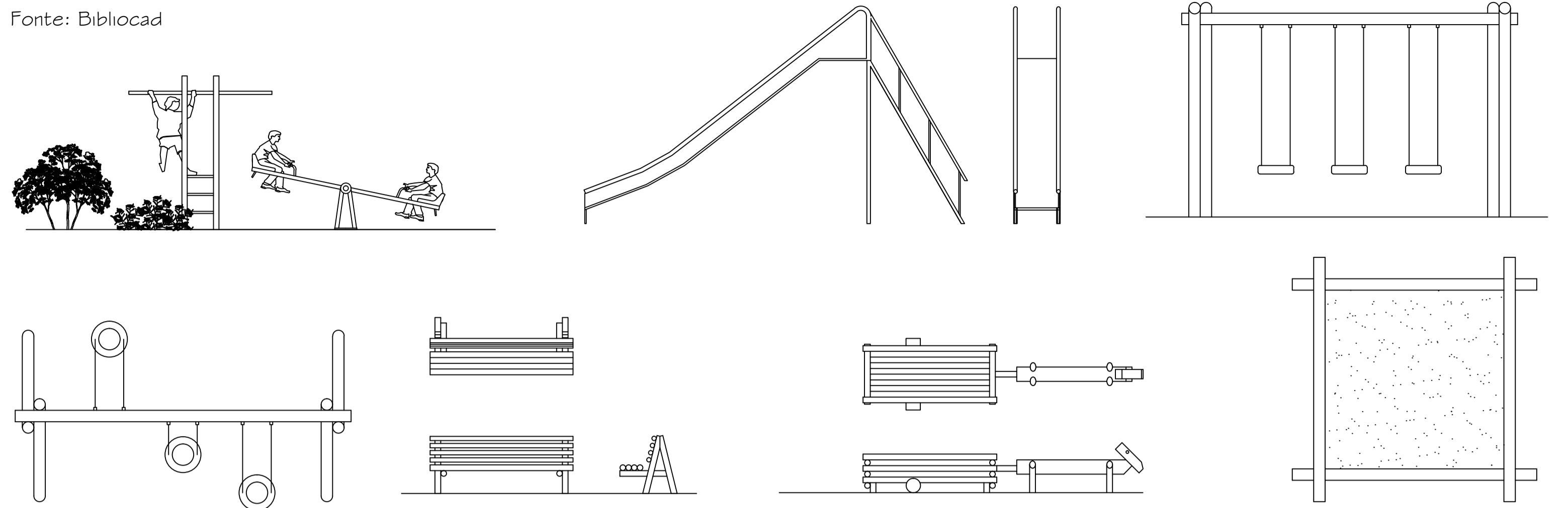

FACHADA FRONTAL

Esc: 1/50

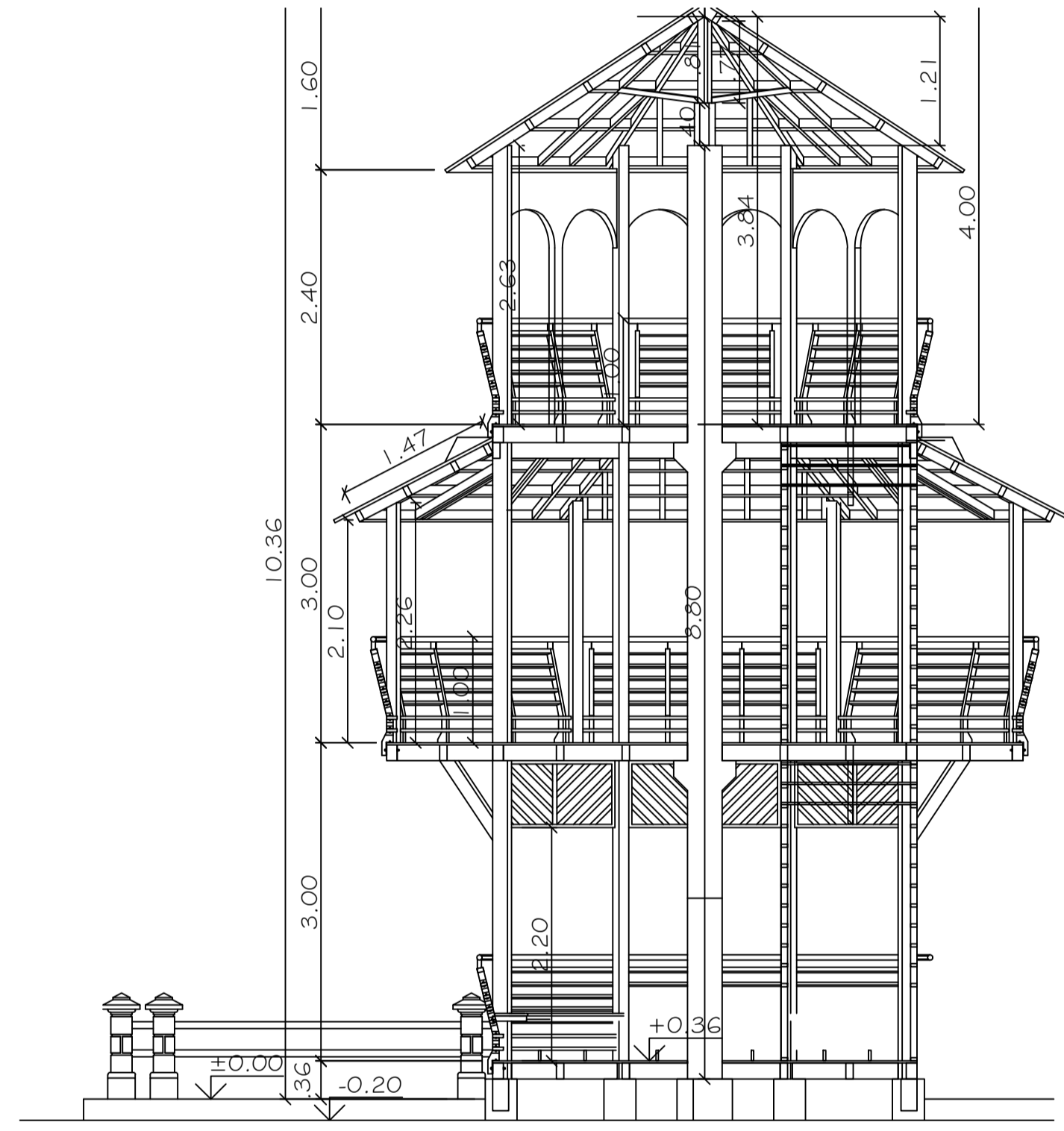

CORTE AA'

Esc: 1/50

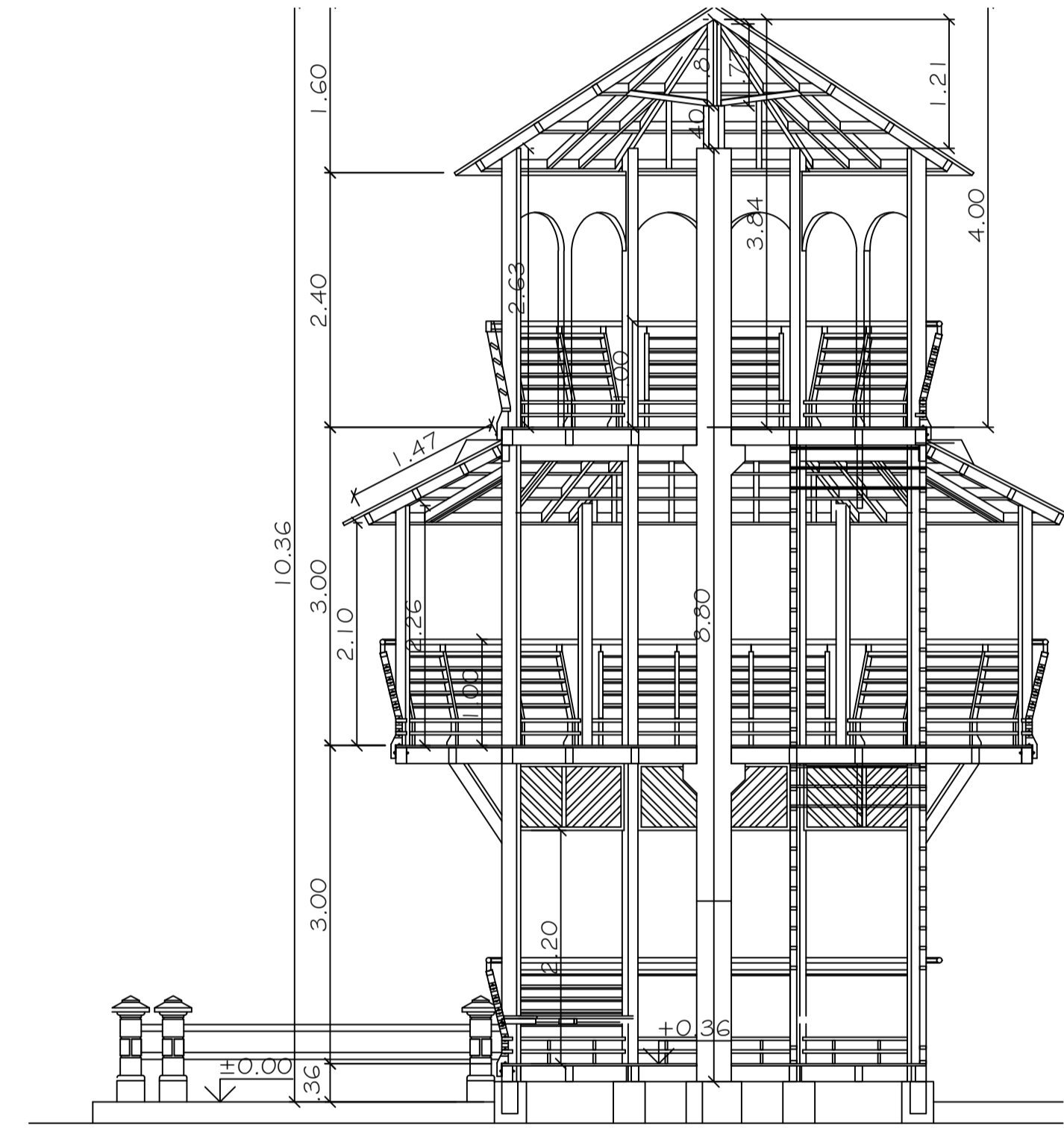

CORTE BB'

Esc: 1/50

MOBILIÁRIO:

Fonte: Biblocad

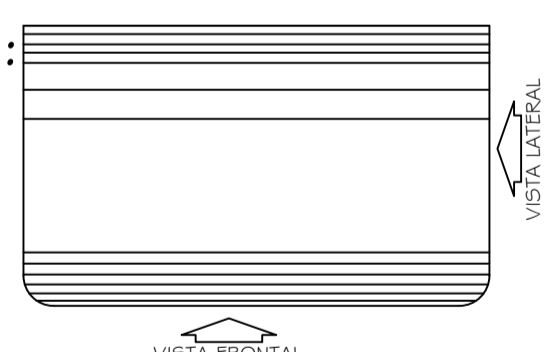

PLANTA BAIXA - PARADA DE ÔNIBUS

Esc: 1/50

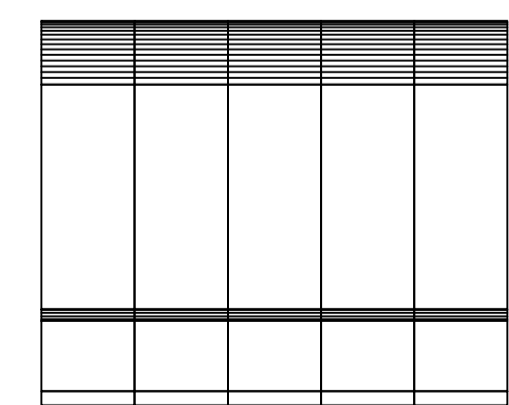

VISTA FRONTAL

Esc: 1/50

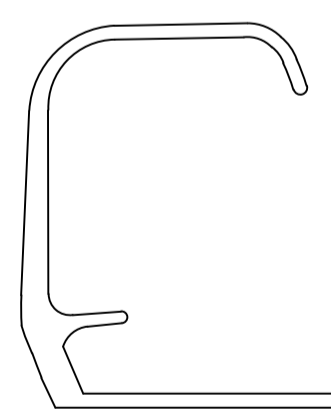

VISTA LATERAL

Esc: 1/50

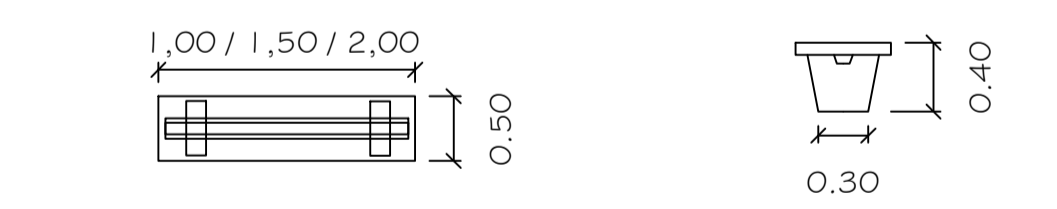

PLANTA BAIXA

Fonte: Biblocad

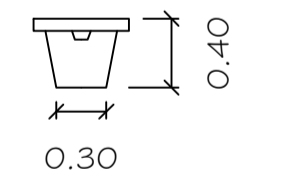

VISTA LATERAL

Fonte: Biblocad

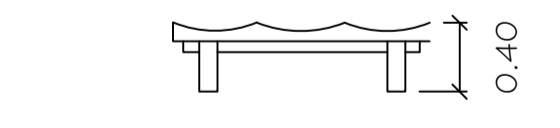

ELEVAÇÃO

Fonte: Biblocad

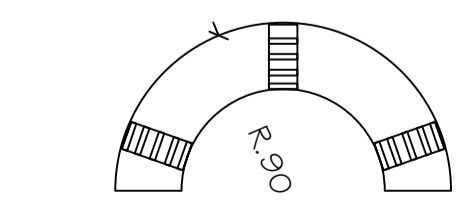

PLANTA BAIXA

Fonte: Biblocad

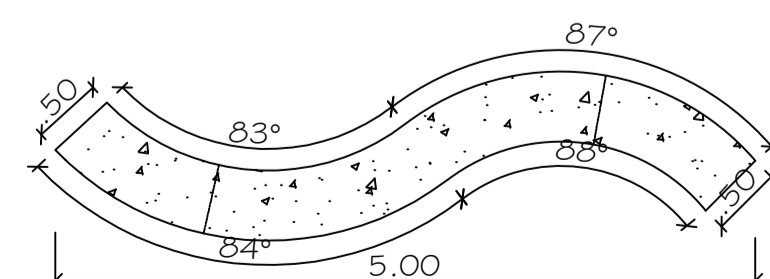

PLANTA BAIXA

Esc: 1/20

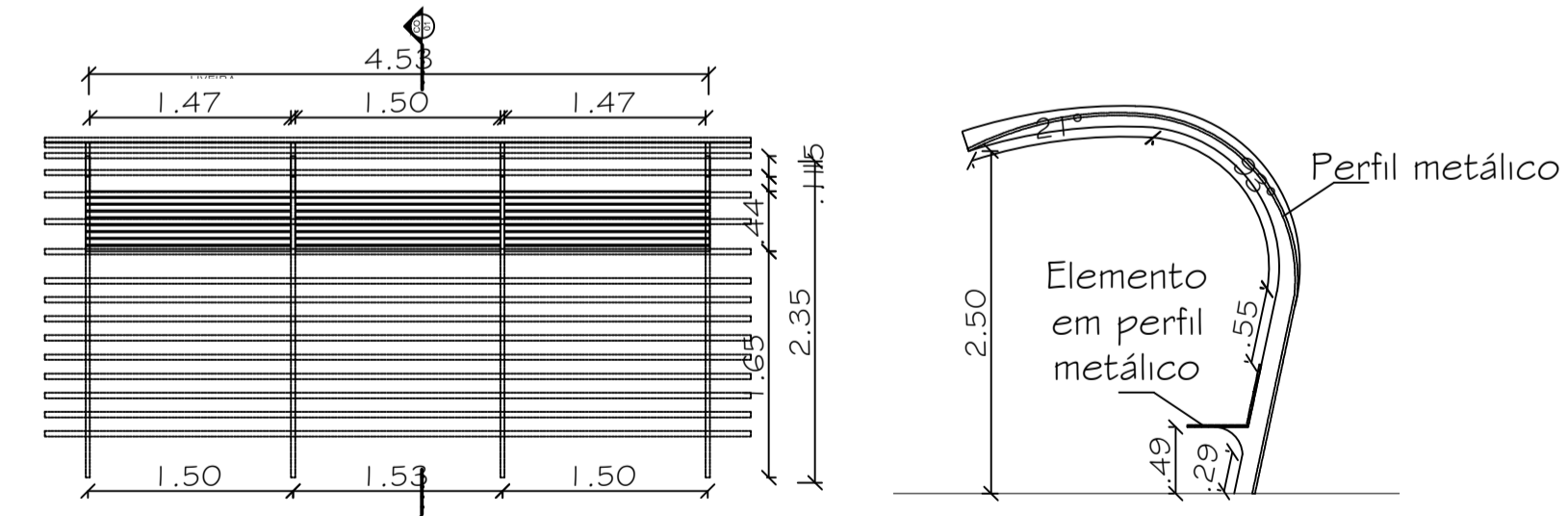

PLANTA BAIXA

Esc: 1/20

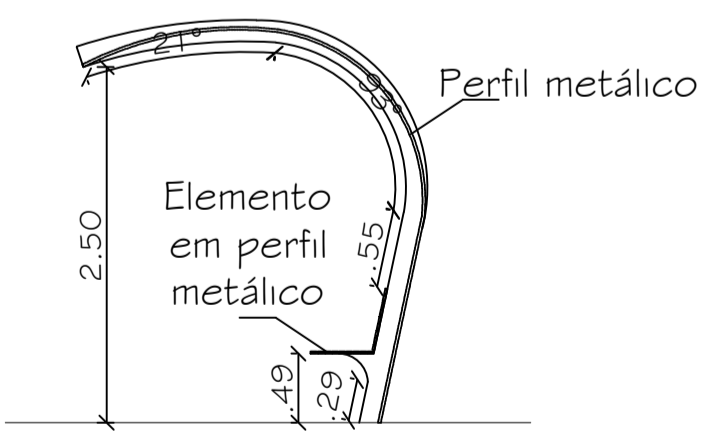

CORTE O1

Esc: 1/20

Elemento em concreto armado

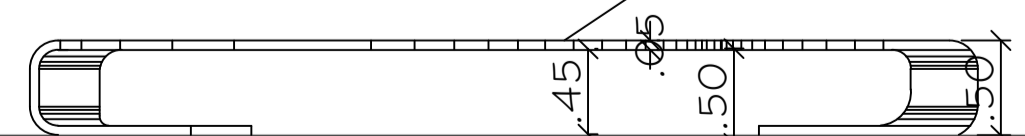

VISTA FRONTAL

Esc: 1/20

POSTE ILUMINADO BAIXO

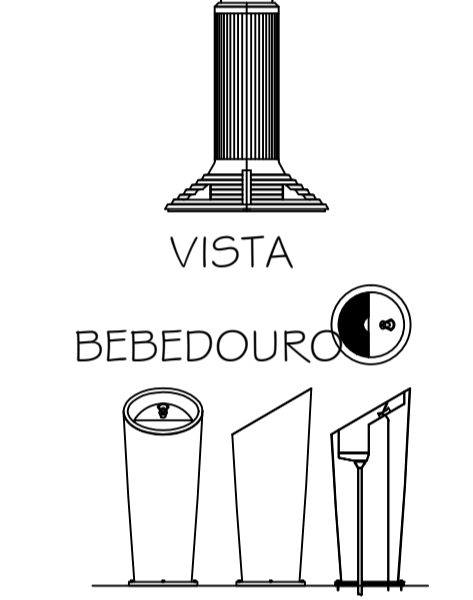

VISTA

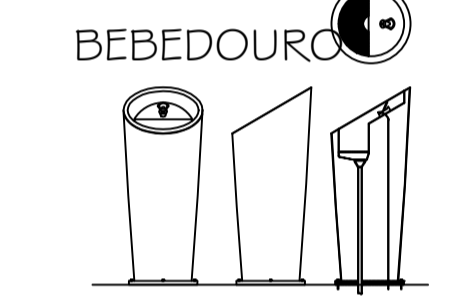

BEBEDOURO

LIXEIRA PLANTA



VISTA

VISTA

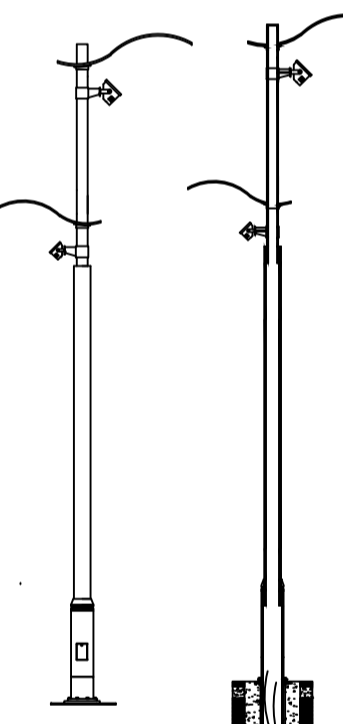
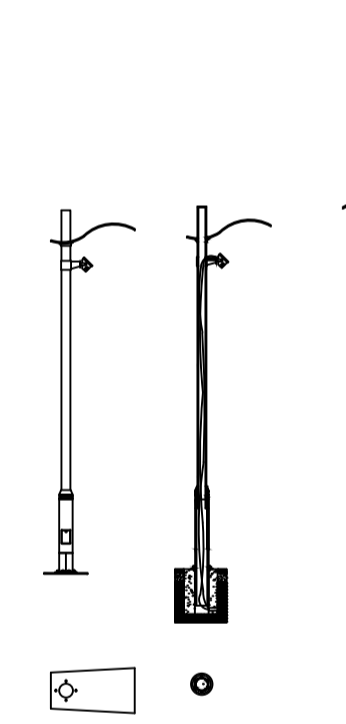

UNIFAP
Universidade Federal do Amapá

ARQUITETURA E URBANISMO
CAMPUS MARCO ZERO

ORIENTADOR: GÉSSICA NOGUEIRA DOS SANTOS

ASSUNTO: PROPOSTA ALTERNATIVA PARA O IGARAPÉ DAS MULHERES

ACADÊMICA: MARCELA CALANDRINHO DE ARAÚJO

DISCIPLINA: TRABALHO DE CONCLUSÃO DE CURSO II

CONTEÚDO: DETALHAMENTO 4

ESCALA: INDICADA

FRANCHA

06/10



LEGENDA DOS BRINQUEDOS

- A BRINQUEDO ALPHAPLAY (OU SIMILAR) MODELO ALPHA 23 - GANGORRAS DUPLAS
- B BRINQUEDO ALPHAPLAY (OU SIMILAR) MODELO ALPHA 17-BALANÇO DUPLO
- C BRINQUEDO ALPHAPLAY (OU SIMILAR) MODELO ALPHA M.A.3 - KIT ESCOLAR
- D BRINQUEDO ALPHAPLAY (OU SIMILAR) MODELO ALPHA 19 - ALPHA HORIZONTAL
- E BRINQUEDO ALPHAPLAY (OU SIMILAR) MODELO ALPHA 20 - ESCORREGA
- F BRINQUEDO ALPHAPLAY (OU SIMILAR) MODELO ALPHA 2 - TARZANFLAY

LEGENDA DE PAISAGISMO

SÍMBOLO	NOME CIENTÍFICO	NOME POPULAR	ALTURA MUDÁ	ALTURA MÁX.	ÉPOCA DE FLORAÇÃO
	Arundina bambusofolia	Orquídea-bambu	0,70	1,20	Outono, primavera
	Primavera	Bougainvillea glabra	0,60	6,00	Janeiro, Fevereiro, novembro, dezembro
	Cordylne terminalis	Cordilne	0,50	2,50	Primavera
	Heliconia psittacorum	Helicônia Papagaio	0,40	0,30	Primavera, Verão
	Cycas circinalis	Cica	0,80	6,00	Outono e inverno
	Tabebuia chrysostricha	Ipê amarelo	1,50	8,00	Primavera
	Tabebuia heptaphylla	Ipê roxo	1,50	7,00	Primavera
	Bauhinia variegata	Pata-de-vaca	1,50	9,00	Inverno e primavera
	Clitoria fairchildiana	Palheteira	1,50	10,00	Janeiro, Fevereiro, Março, Abril, Maio
	Tibouchina granulosa	Quaresmeira	2,00	12,00	Outono e primavera
	Areca trnanda	Areca Trnanda	1,50	6,00	
	Licania tomentosa	Oiti	1,50	15,00	
	Caryota urens	Palmeira-rabo-de-peixe	1,50	20,00	
	Alpinia purpurata	Gengibre-vermelho	0,50	2,00	Ano todo
	Erythrina velutina	Suinã	1,50	12,00	Agosto, Setembro, Outubro, Novembro

LEGENDA DE MOBILIÁRIO

Símbolo	Descrição
	MESA COM BANCOS
	BANCOS COM ENCOSTO
	BANCOS
	APARELHO DE GINÁSTICA
	BICICLETÁRIO
	LIXEIRAS
	MESAS DE JOGOS
	POSTES DE ILUMINAÇÃO

LEGENDA PISO

Símbolo	Descrição
	GRAMA ESMERALDA
	GRAMA AMENDOIM
	GRAMA PRETA
	CASQUILHO
	ARGILA EXPANDIDA
	PISO INTERTRAVADO ESTILO ESPINHA DE PEIXE

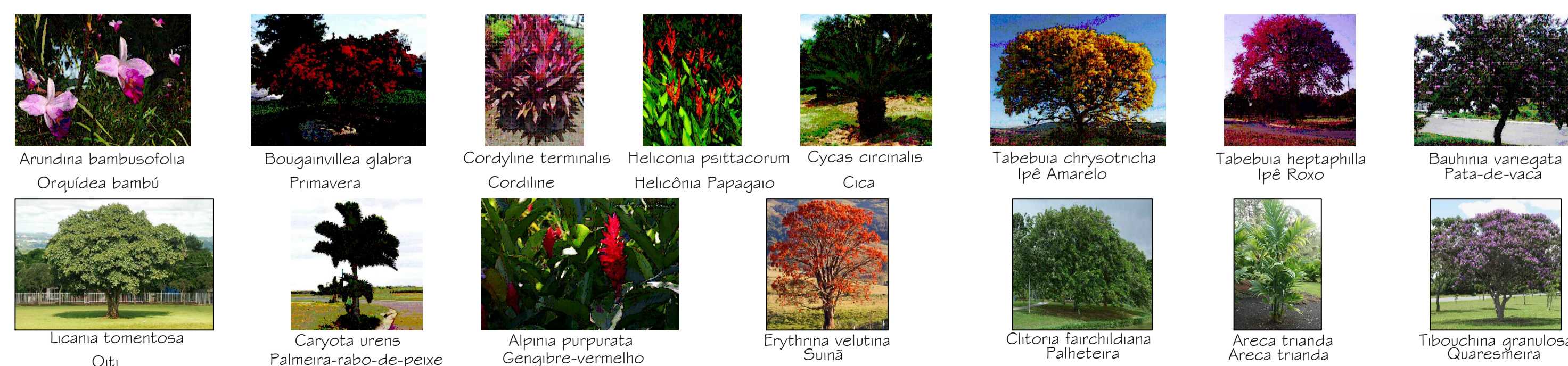

Arundina bambusofolia
Orquídea bambú

Bougainvillea glabra
Primavera

Cordylne terminalis
Cordilne

Heliconia psittacorum
Helicônia Papagaio

Cycas circinalis
Cica

Tabebuia chrysostricha
Ipê Amarelo

Tabebuia heptaphylla
Ipê Roxo

Bauhinia variegata
Pata-de-vaca

Licania tomentosa
Oiti

Caryota urens
Palmeira-rabo-de-peixe

Alpinia purpurata
Gengibre-vermelho

Erythrina velutina
Suinã

Clitoria fairchildiana
Palheteira

Areca trnanda
Areca trnanda

Tibouchina granulosa
Quaresmeira





UNIFAP
Universidade Federal do Amapá

ARQUITETURA E URBANISMO
CAMPUS MARCO ZERO

ORIENTADOR: GÉSSICA NOGUEIRA DOS SANTOS

ASSUNTO: PROPOSTA ALTERNATIVA PARA O IGARAPÉ DAS MULHERES

ACADÊMICA: MARCELA CALANDRINHO DE ARAÚJO

DISCIPLINA: TRABALHO DE CONCLUSÃO DE CURSO II

PROJETO: PLANTA DE PAISAGISMO

ESCALA: 1/1.000
FRANCHA: 07/10

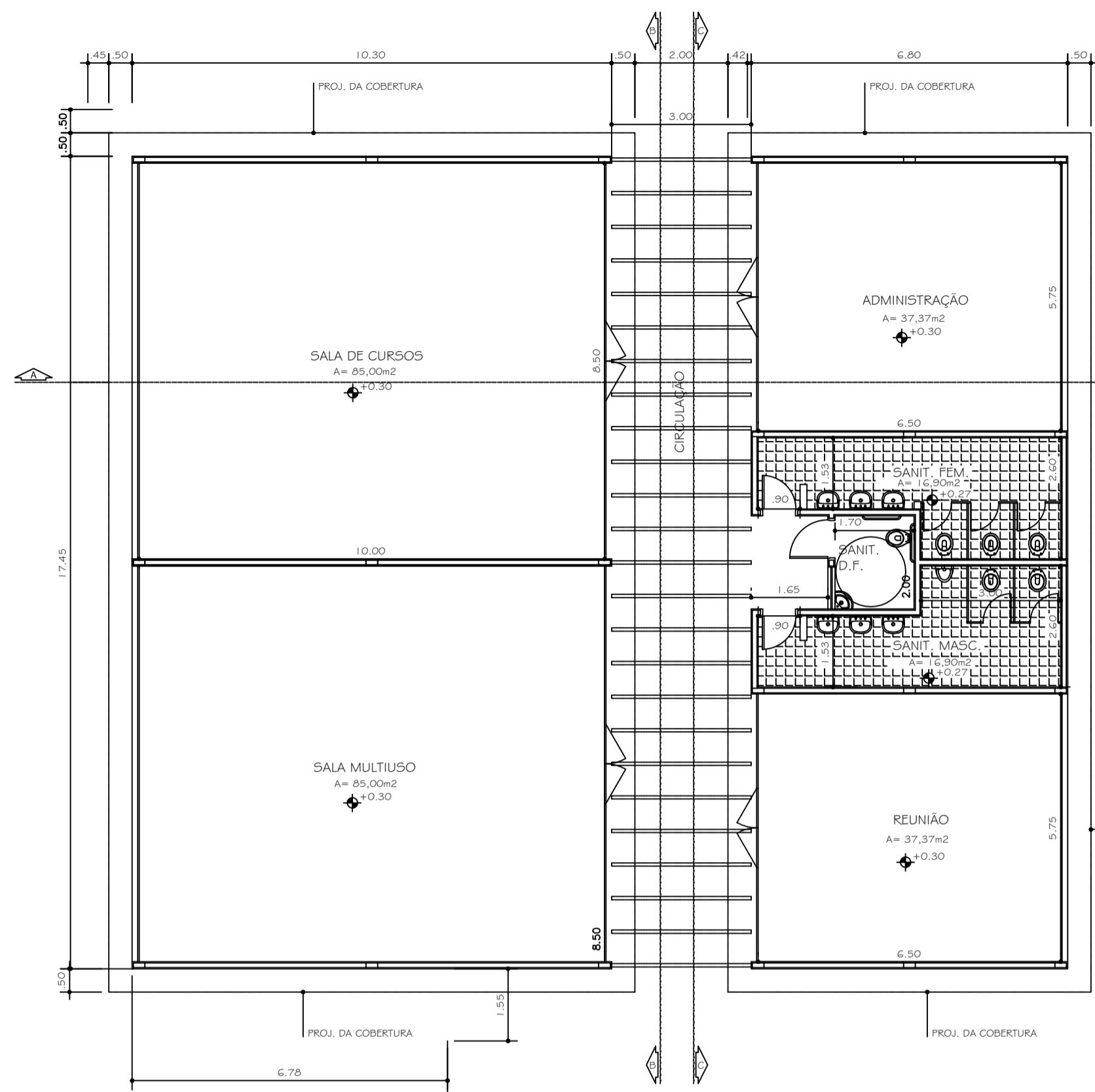

PLANTA BAIXA CENTRO COMUNITÁRIO
Esc 1:100

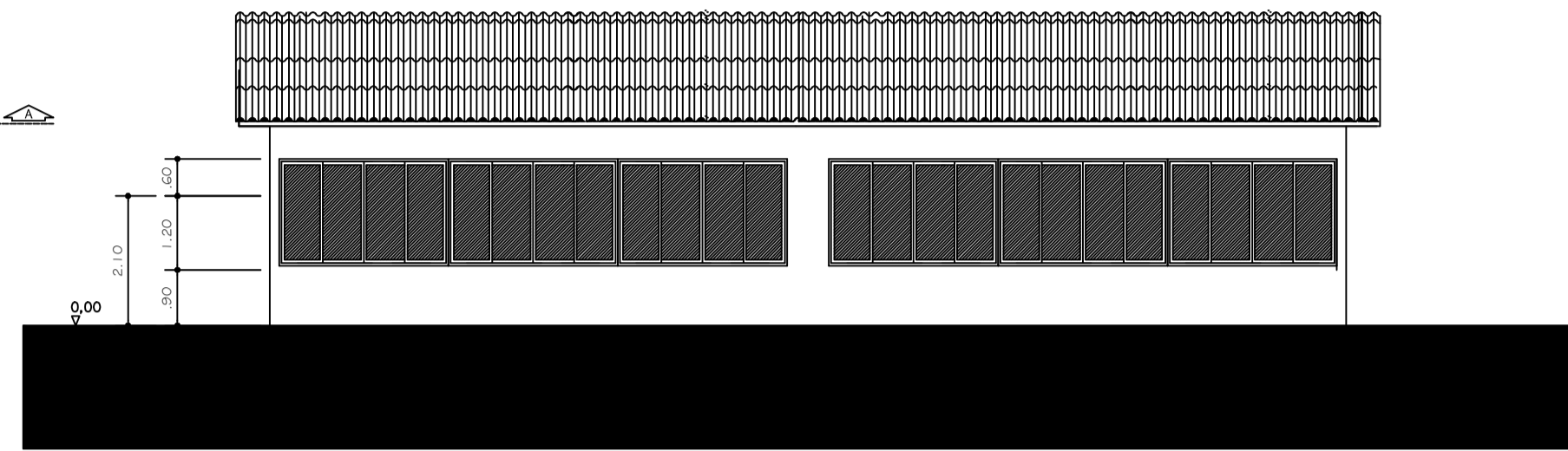

ELEVAÇÃO 1
ESC 1:100

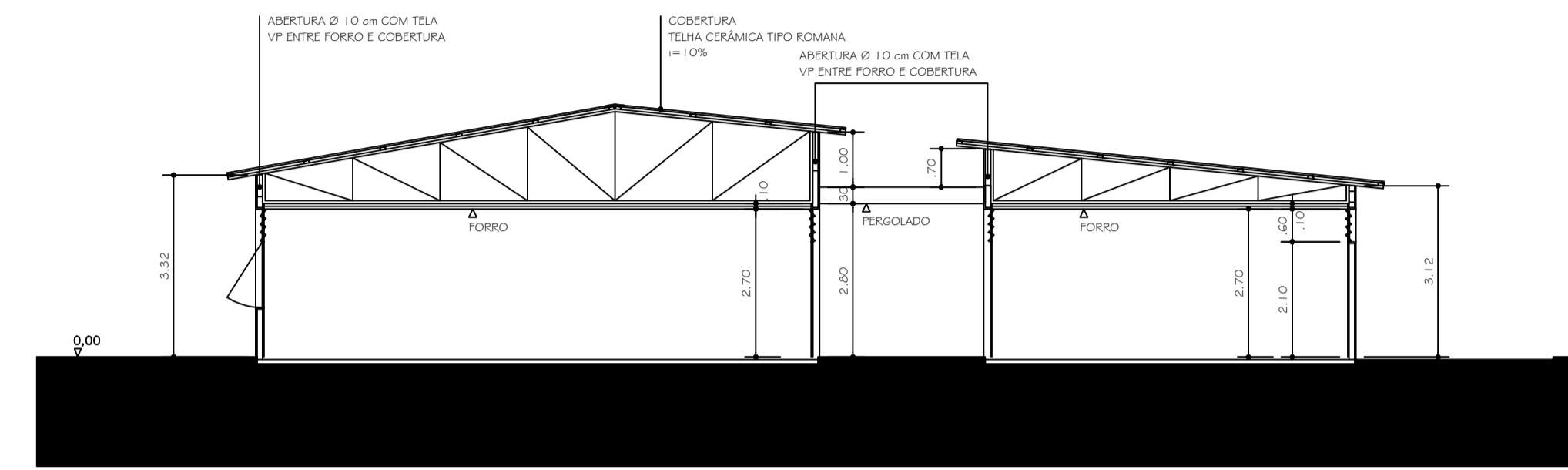

CORTE A-A
ESC 1:100

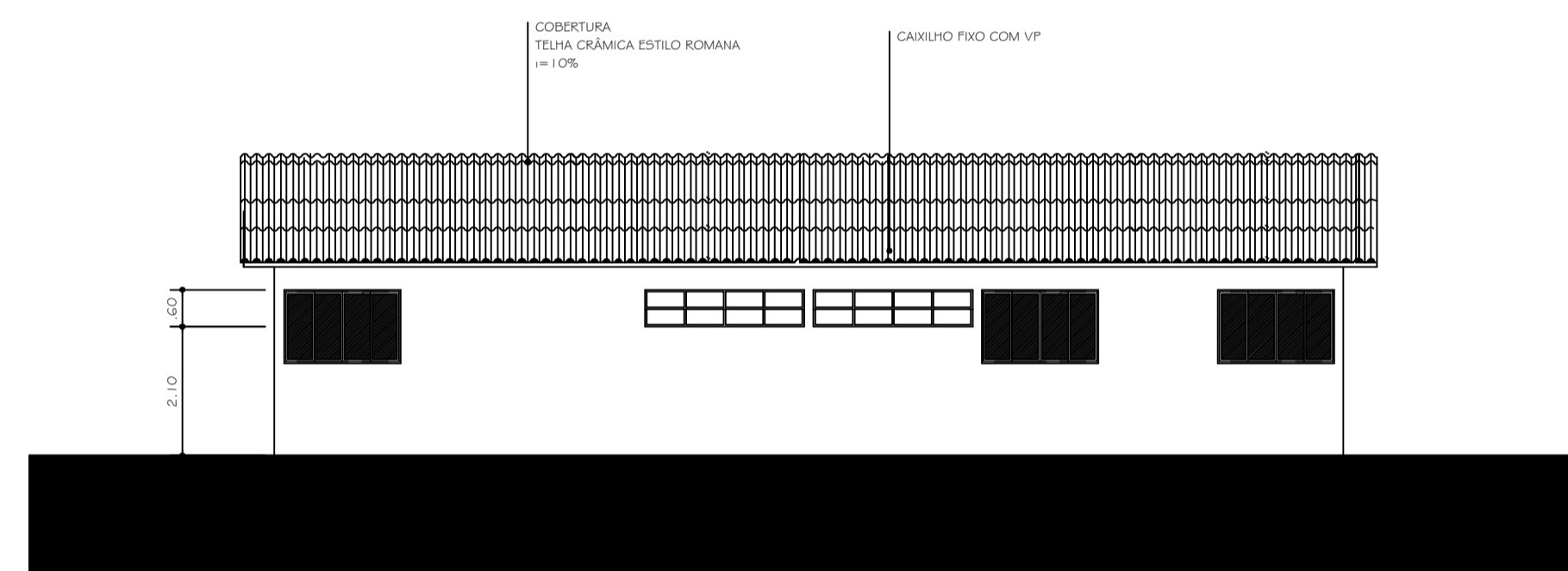

ELEVAÇÃO 4
ESC 1:100

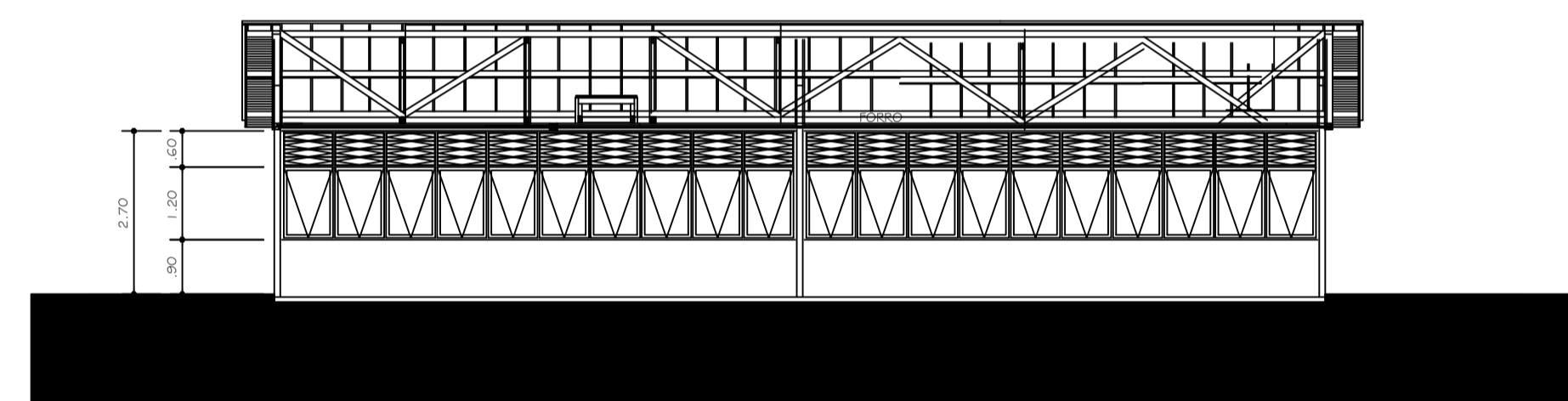

CORTE B-B
ESC 1:100

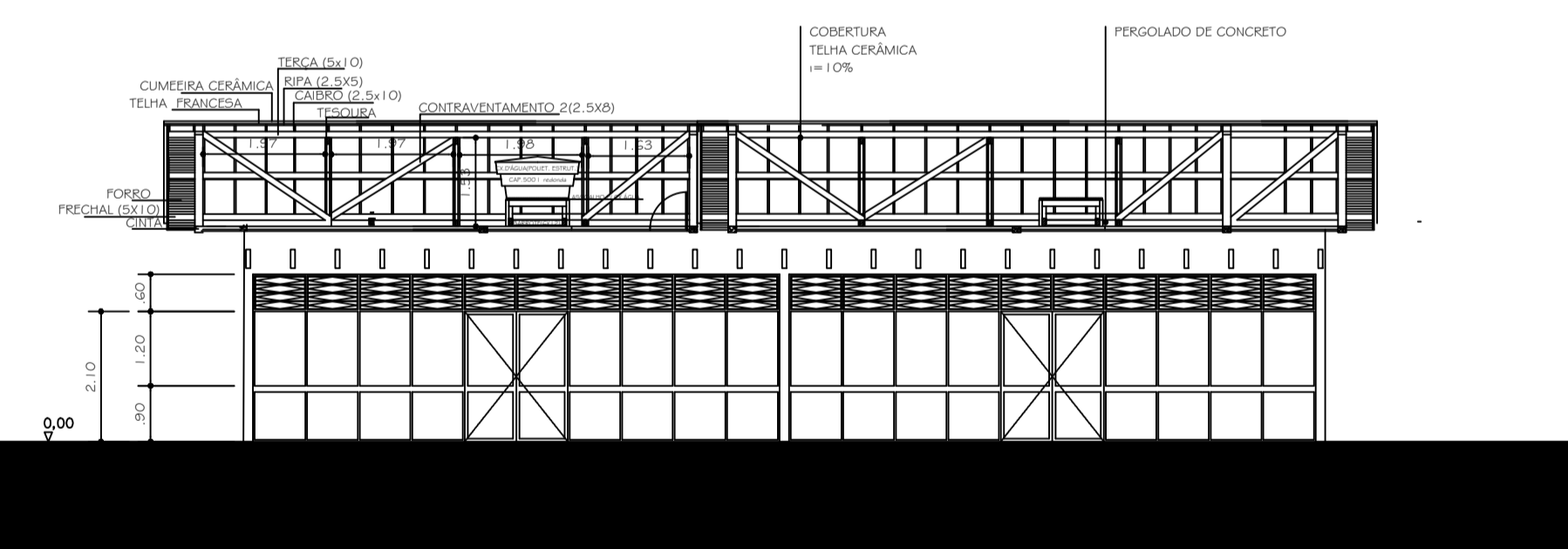

ELEVAÇÃO 3
ESC 1:100

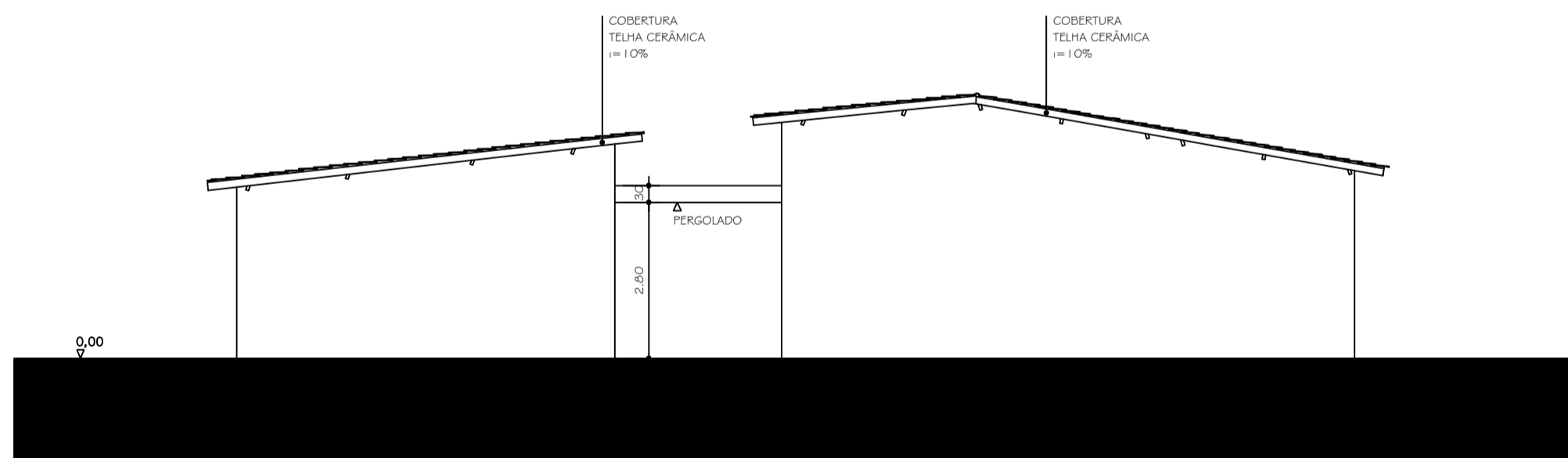

ELEVAÇÃO 5
ESC 1:100

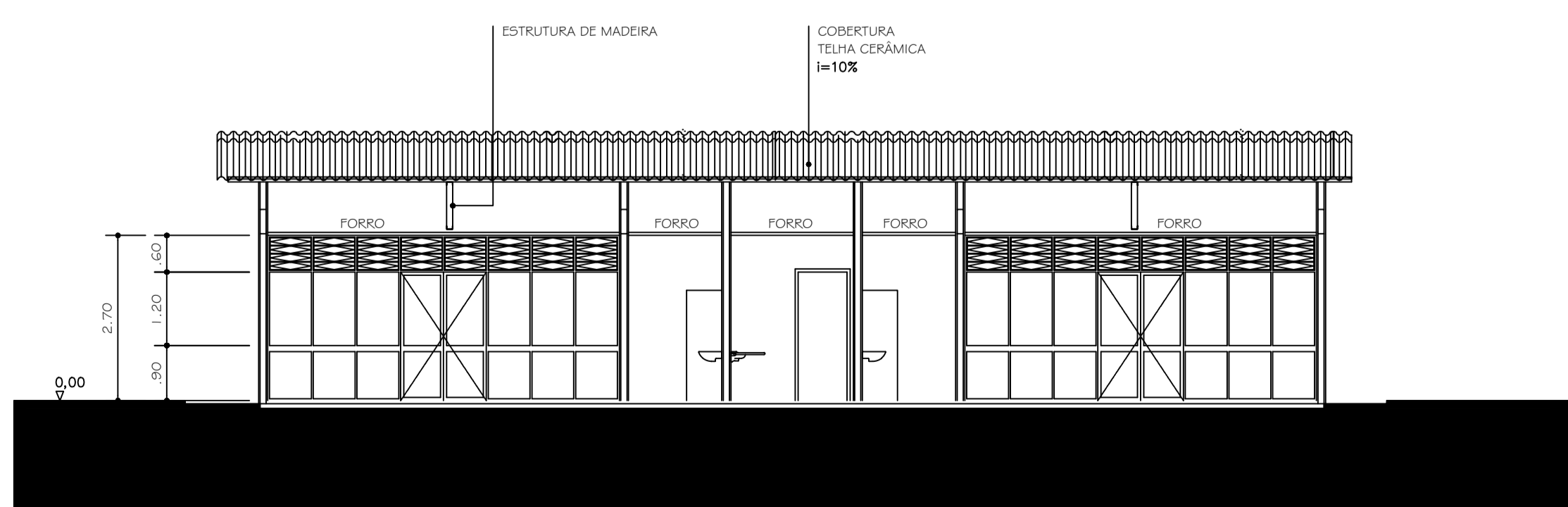

CORTE C-C
ESC 1:100



UNIFAP
Universidade Federal do Amapá

ARQUITETURA E URBANISMO
CAMPUS MARCO ZERO

ORIENTADOR: GÉSSICA NOGUEIRA DOS SANTOS

ASSUNTO: PROPOSTA ALTERNATIVA PARA O IGARAPÉ DAS MULHERES

ACADÊMICA: MARCELA CALANDRINHO DE ARAÚJO

DISCIPLINA: TRABALHO DE CONCLUSÃO DE CURSO II

CONTEÚDO: CENTRO COMUNITÁRIO - PLANTA BAIXA, ELEVAÇÃO E CORTE	ESCALA: 1/100	FRANCHA
	TOTA: _____	08/10

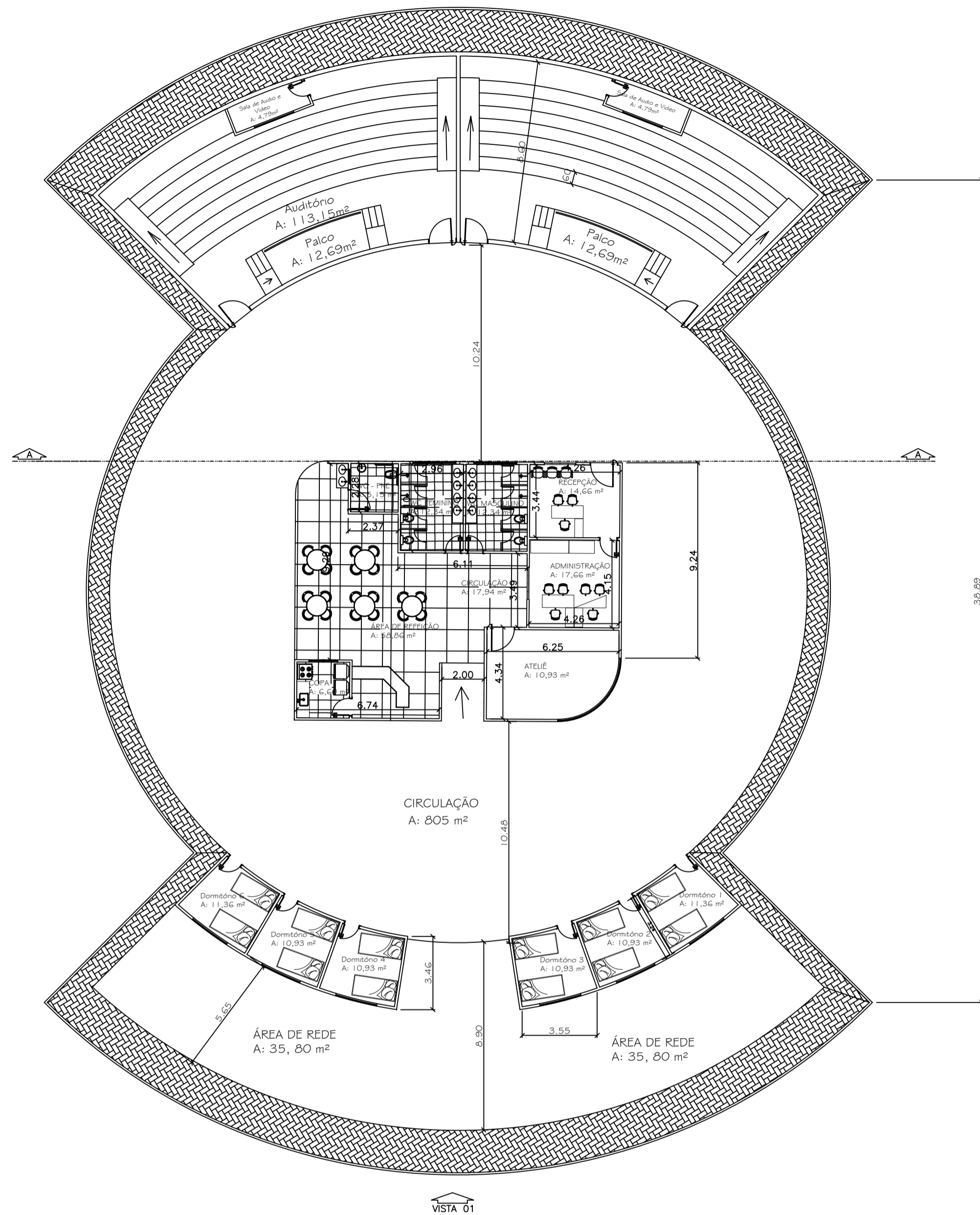

PLANTA BAIXA CASA DOS PESCADORES
Esc. 1/50

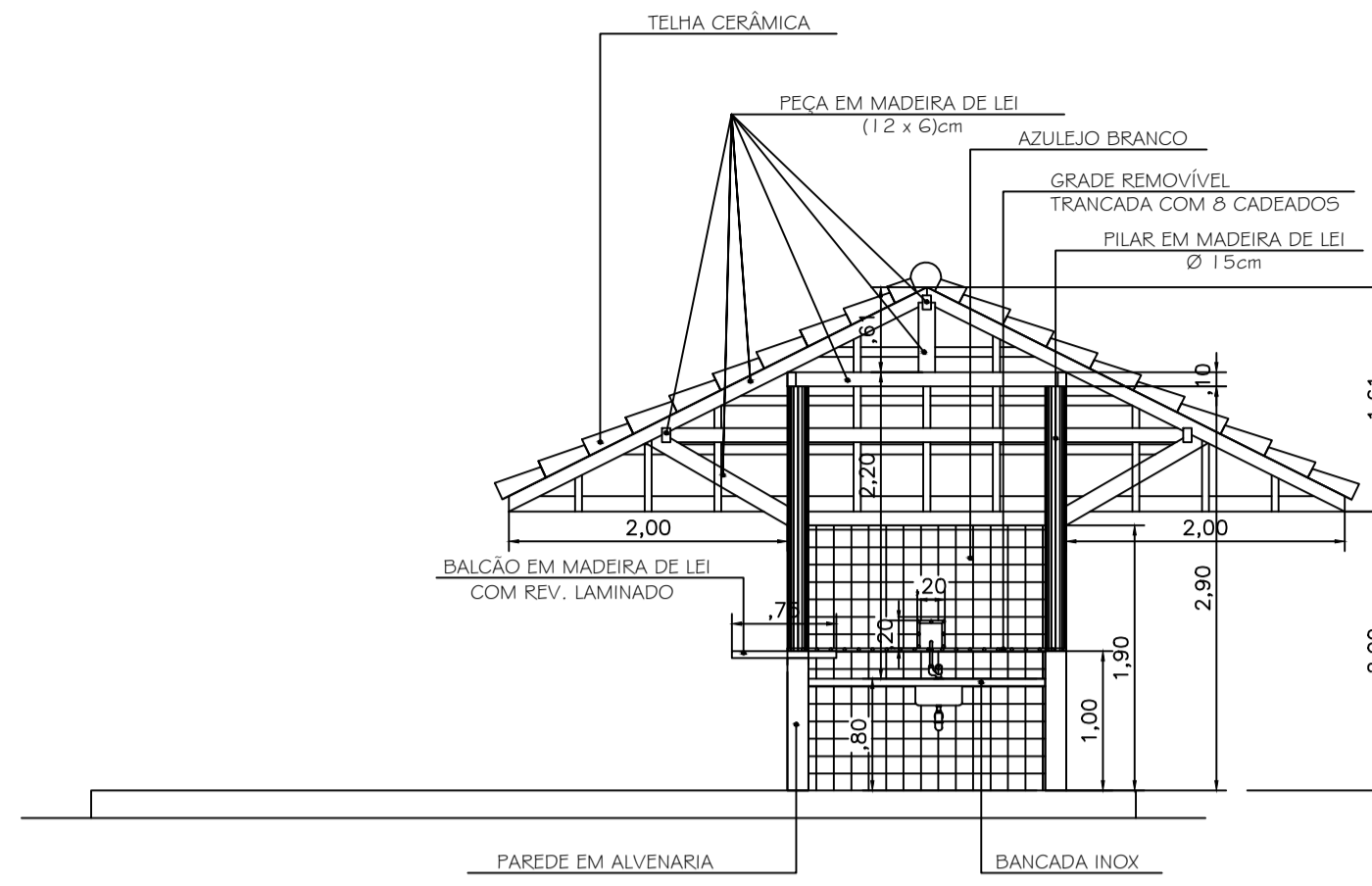

CORTE - AA
Esc. 1/50

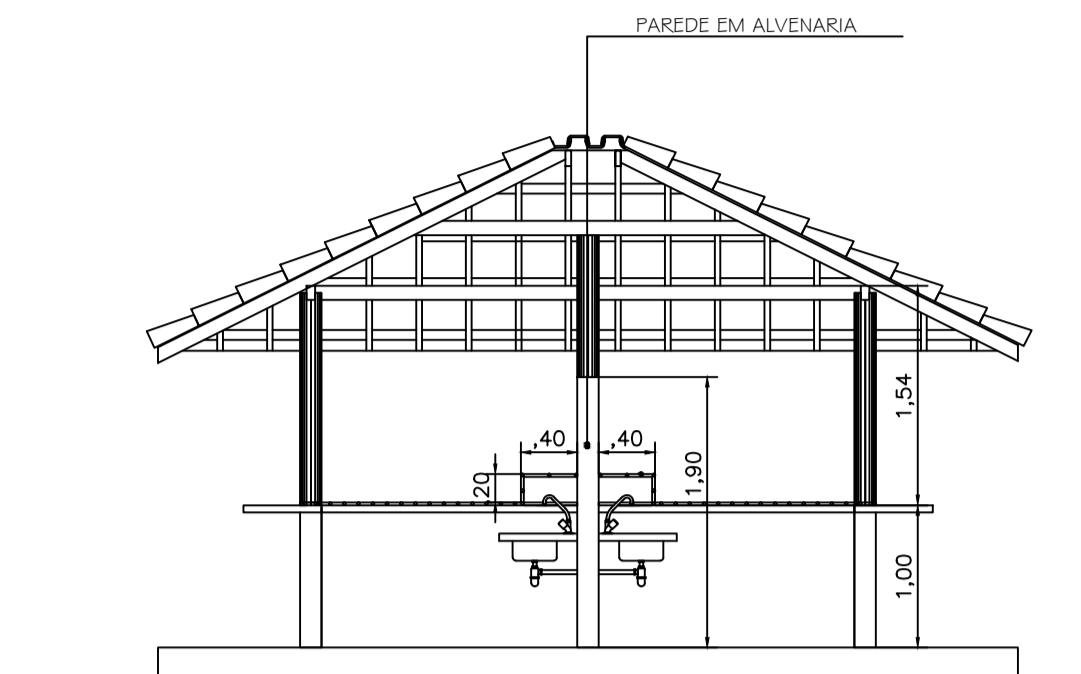

CORTE - BB
Esc. 1/50

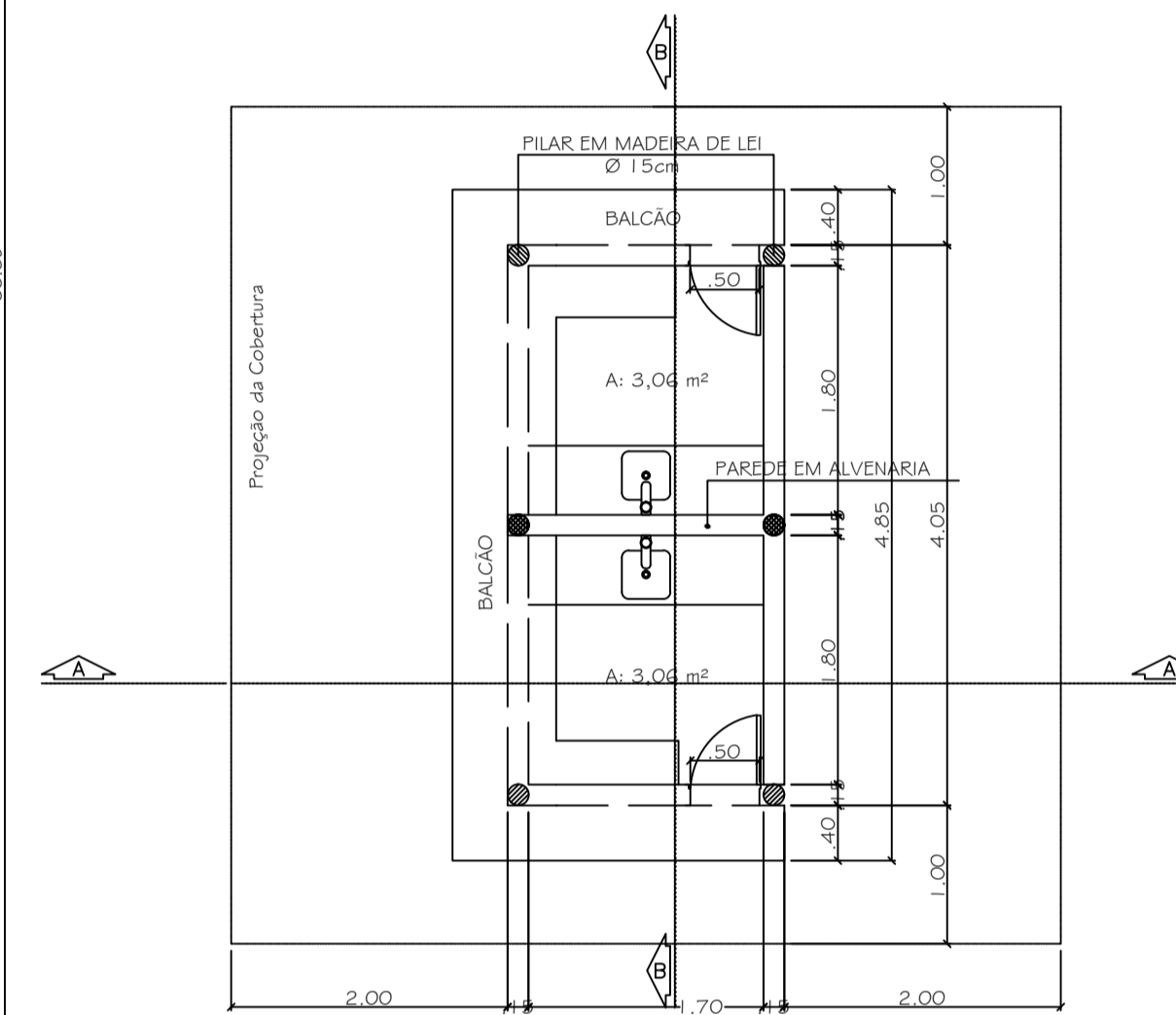

PLANTA BAIXA MINIMERCADO DE HORTIFRUTI
Esc. 1/50

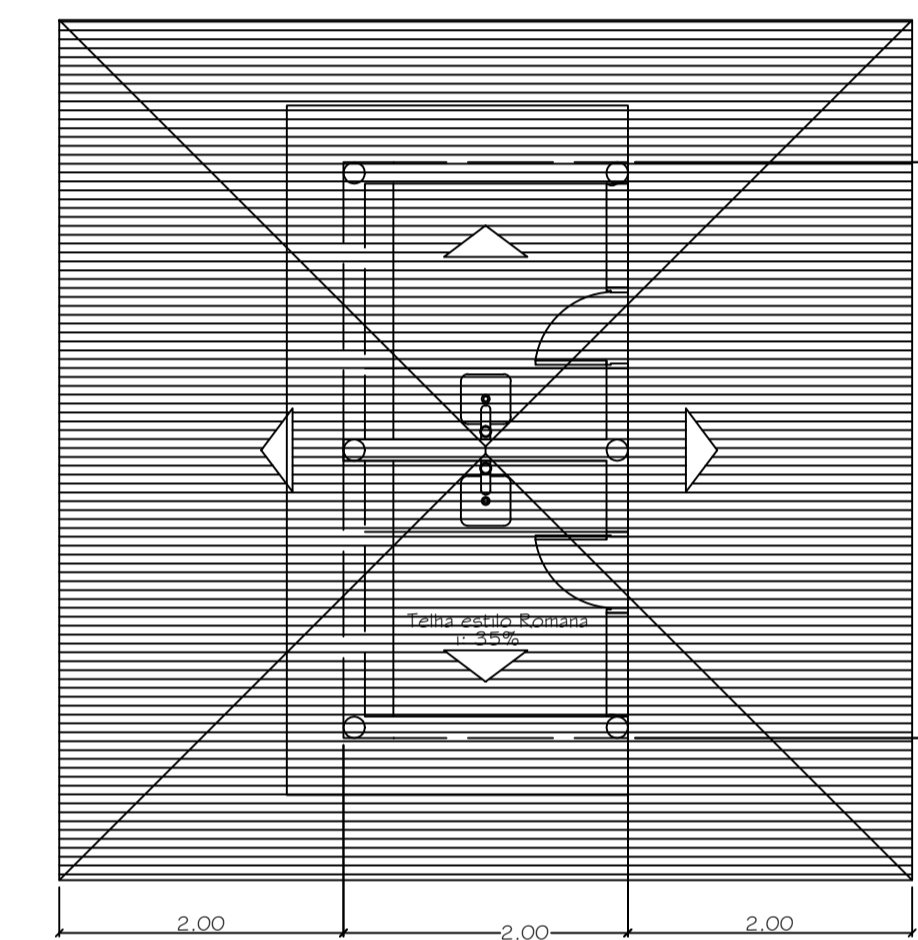

PLANTA DE COBERTURA
Esc. 1/50

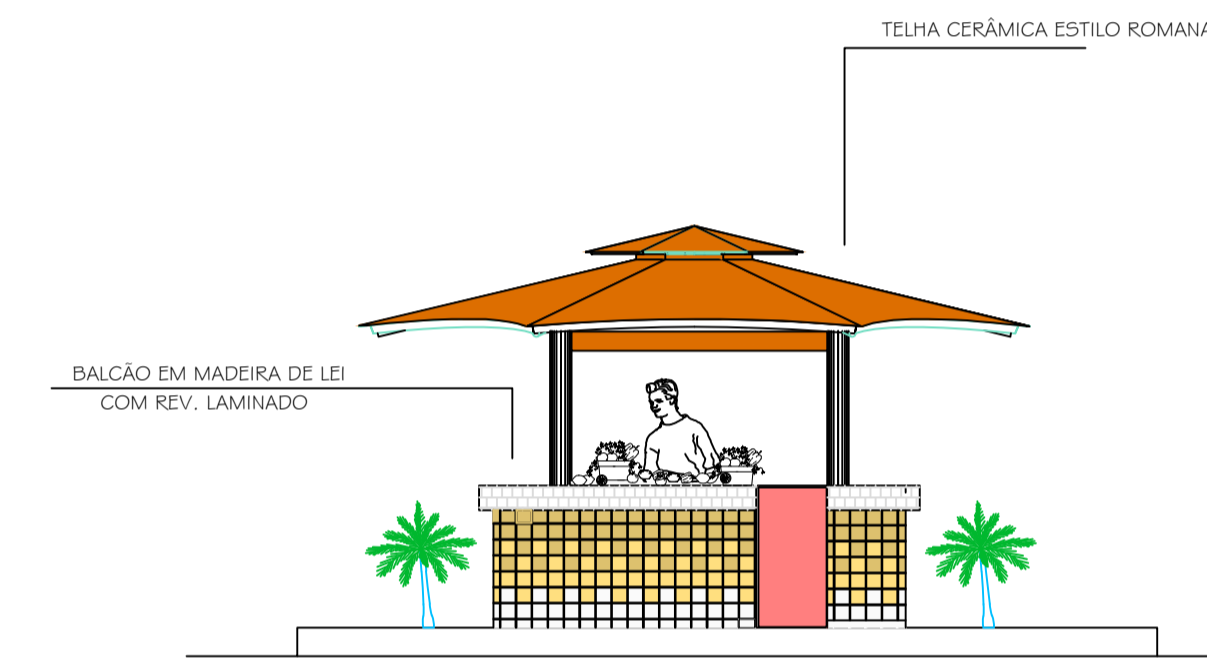

FACHADA FRONTAL
Esc. 1/50

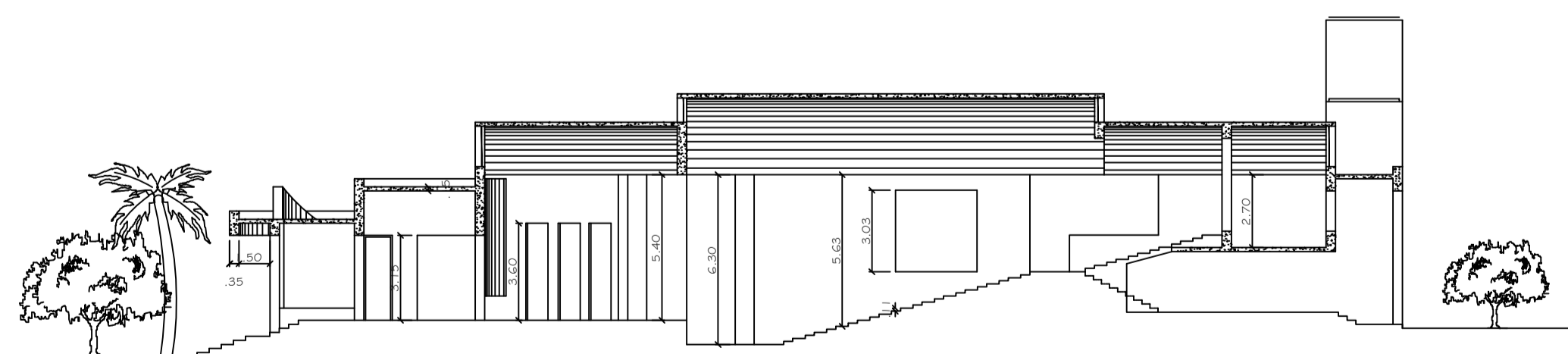

CORTE AA'
Esc. 1/50

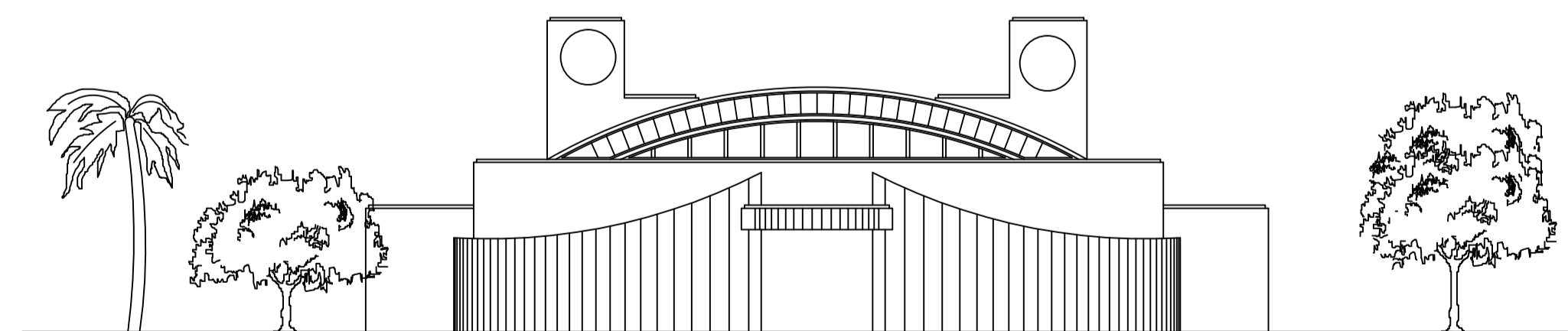

VISTA O1
Esc. 1/50



UNIFAP
Universidade Federal do Amapá

ARQUITETURA E URBANISMO
CAMPUS MARCO ZERO

ORIENTADOR: GÉSSICA NOGUEIRA DOS SANTOS

ASSUNTO: PROPOSTA ALTERNATIVA PARA O IGARAPÉ DAS MULHERES

ACADÊMICA: MARCELA CALANDRINHO DE ARAÚJO

DISCIPLINA: TRABALHO DE CONCLUSÃO DE CURSO II

CONTEÚDO: CASA DOS PESCADORES E MINI MERCADO HORTIFRUTI	ESCALA: INDICADA	FRANCHA: NOTA: 09/10
--	---------------------	----------------------------

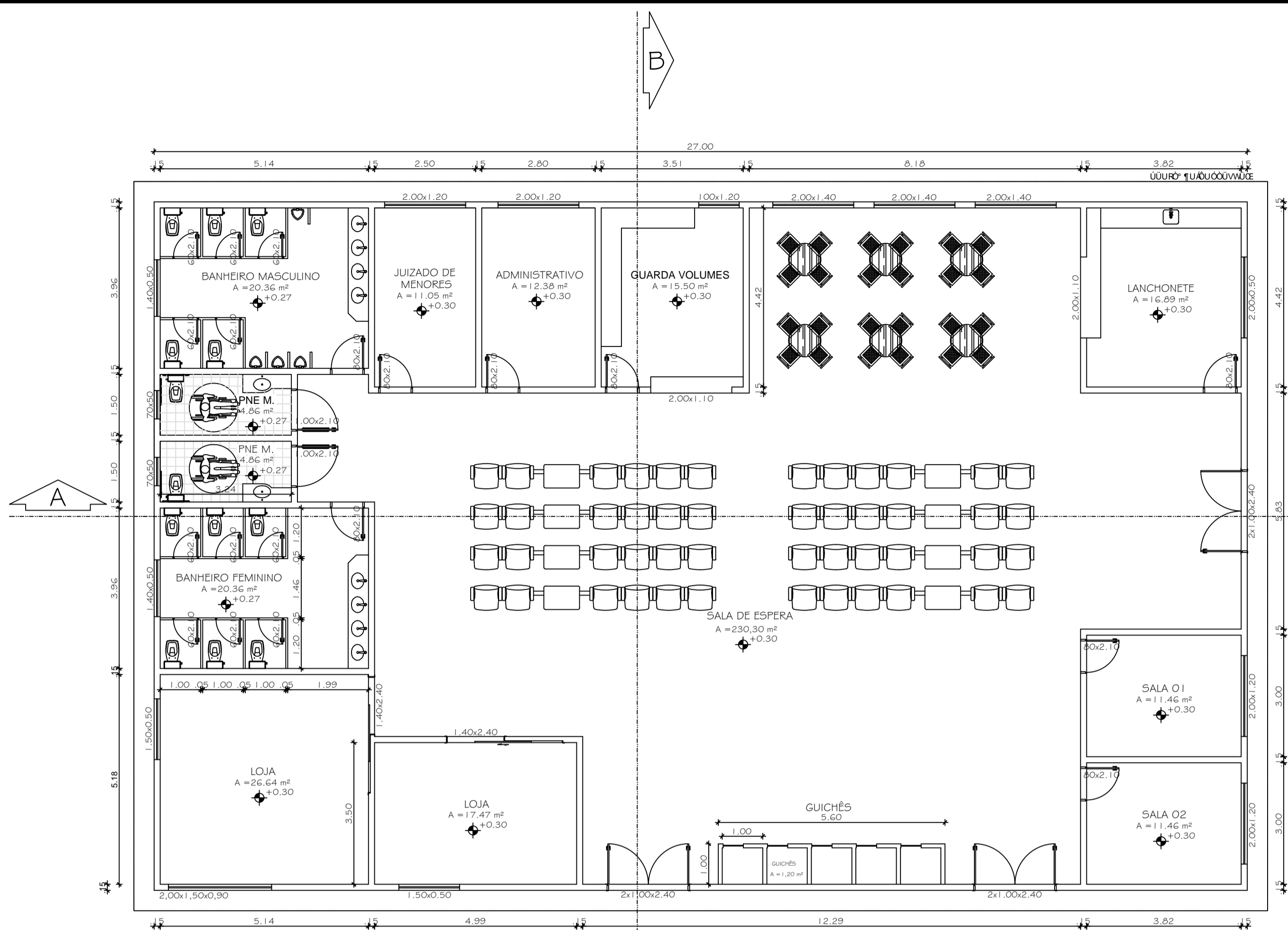

PLANTA BAIXA
Esc: 1/75

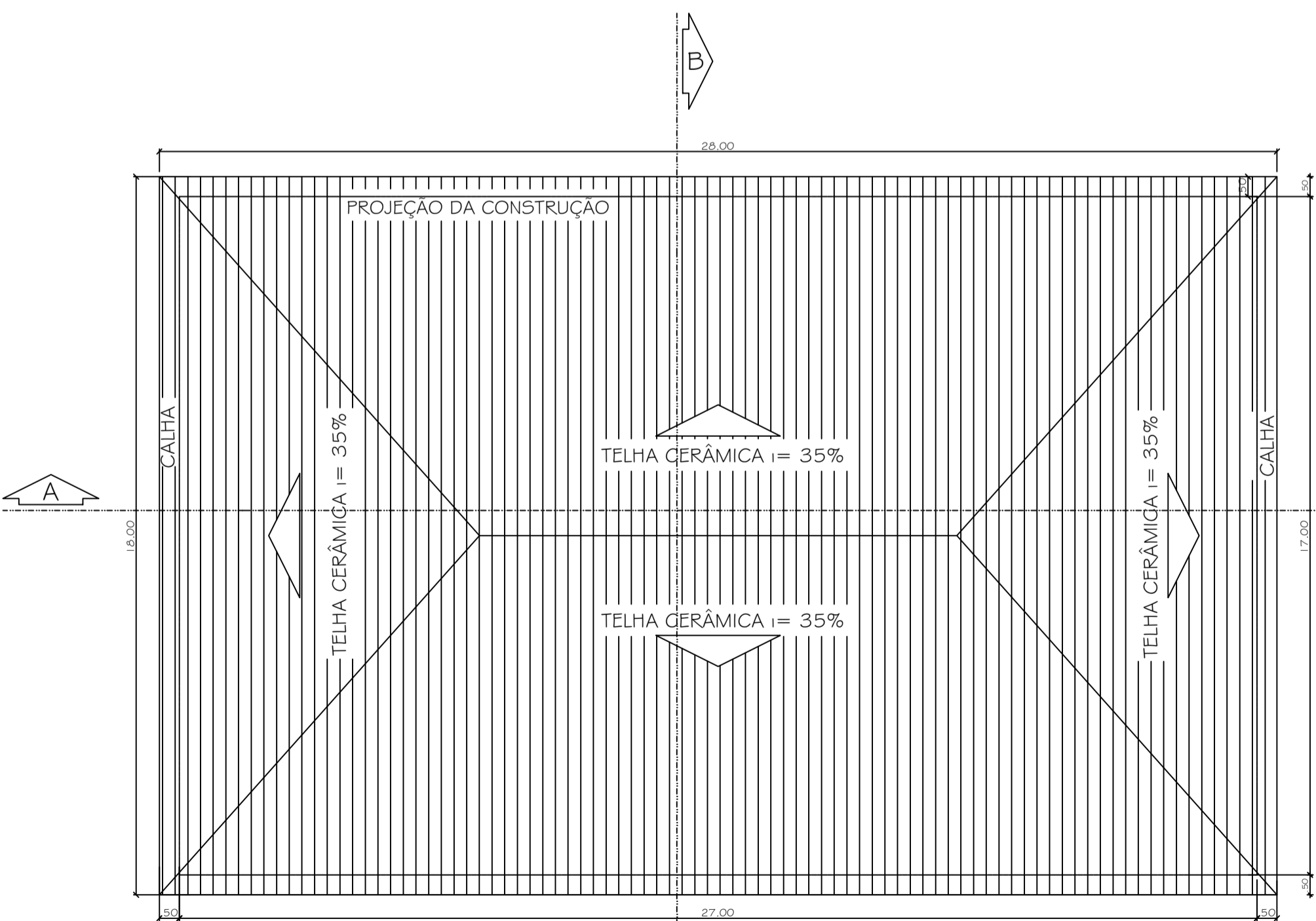

PLANTA DE COBERTURA
Esc: 1/75

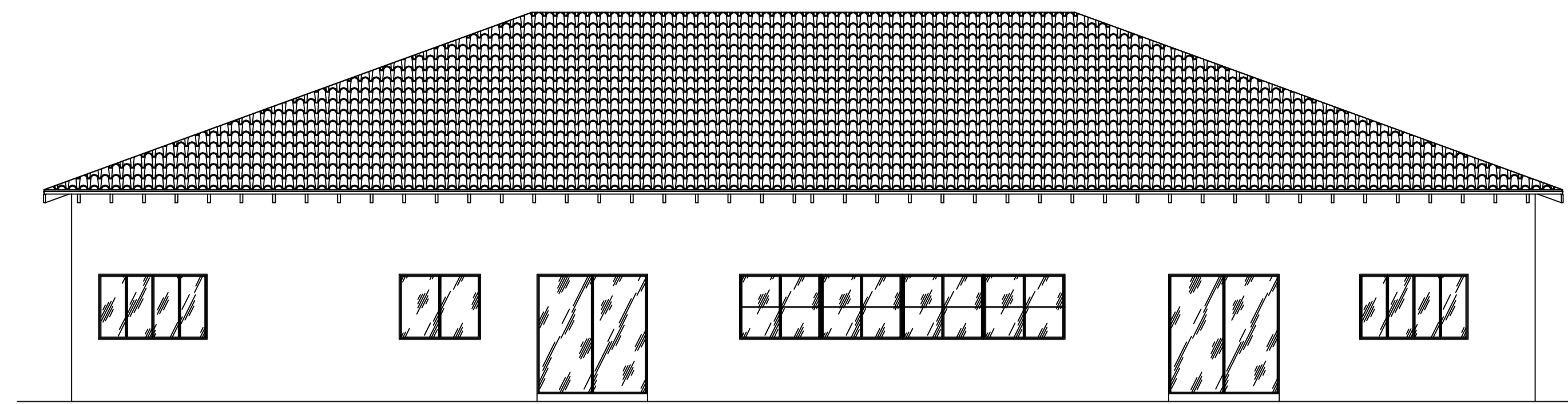

VISTA 01
Esc: 1/75

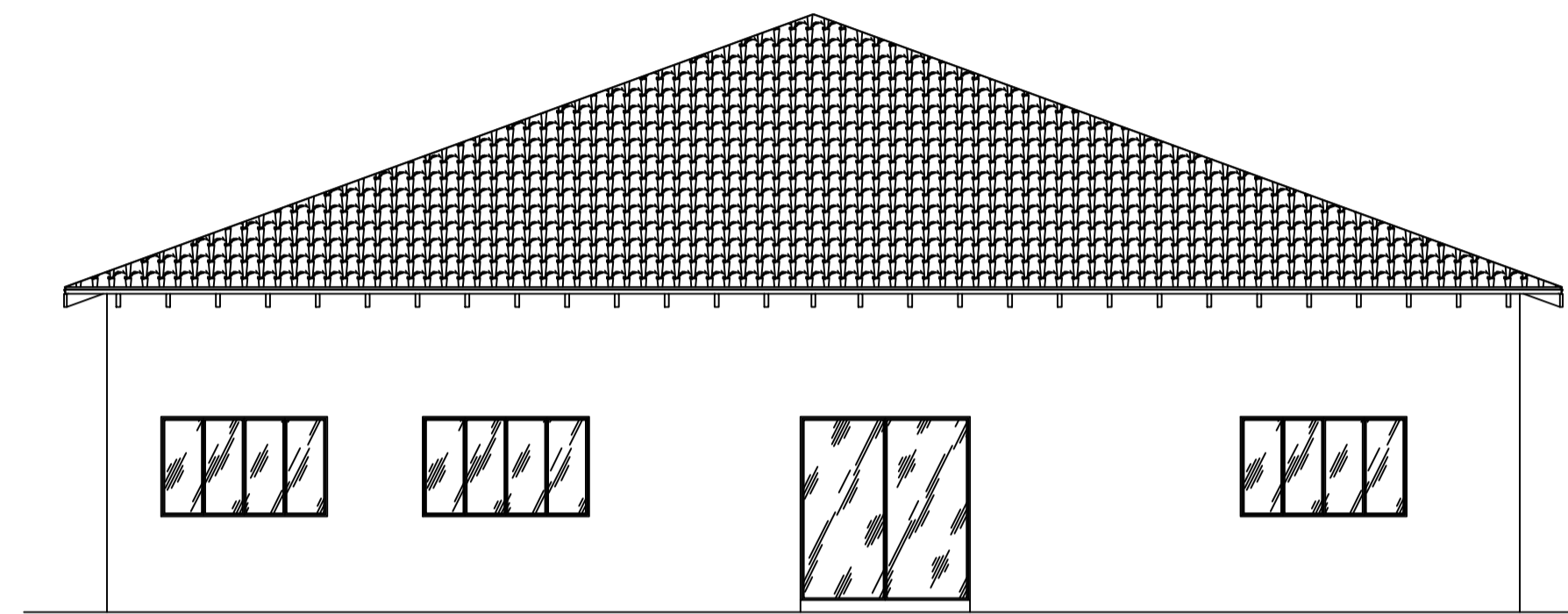

VISTA 02
Esc: 1/75

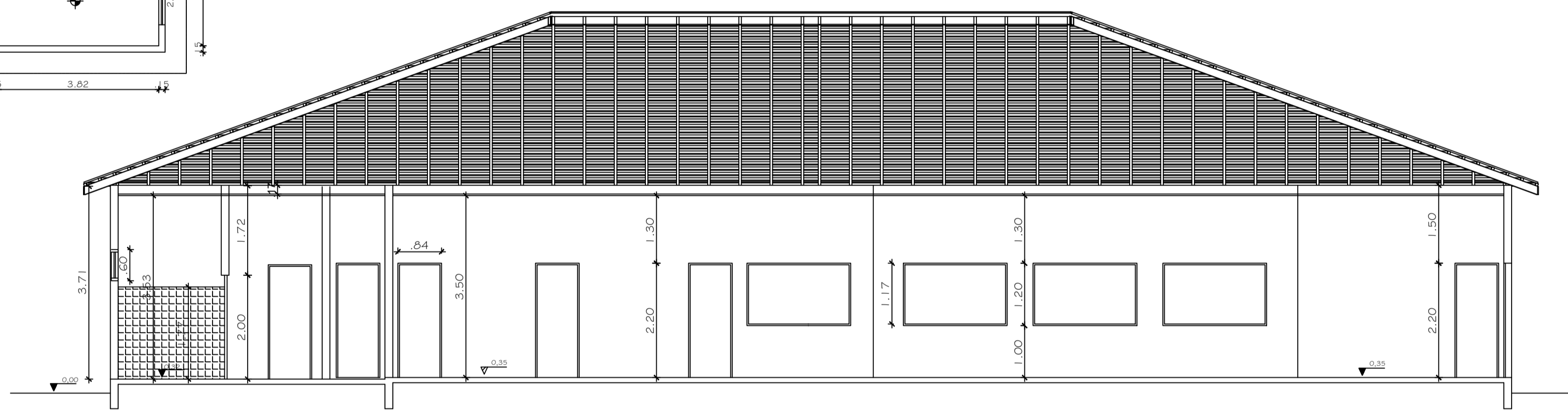

CORTE AA
Esc: 1/75

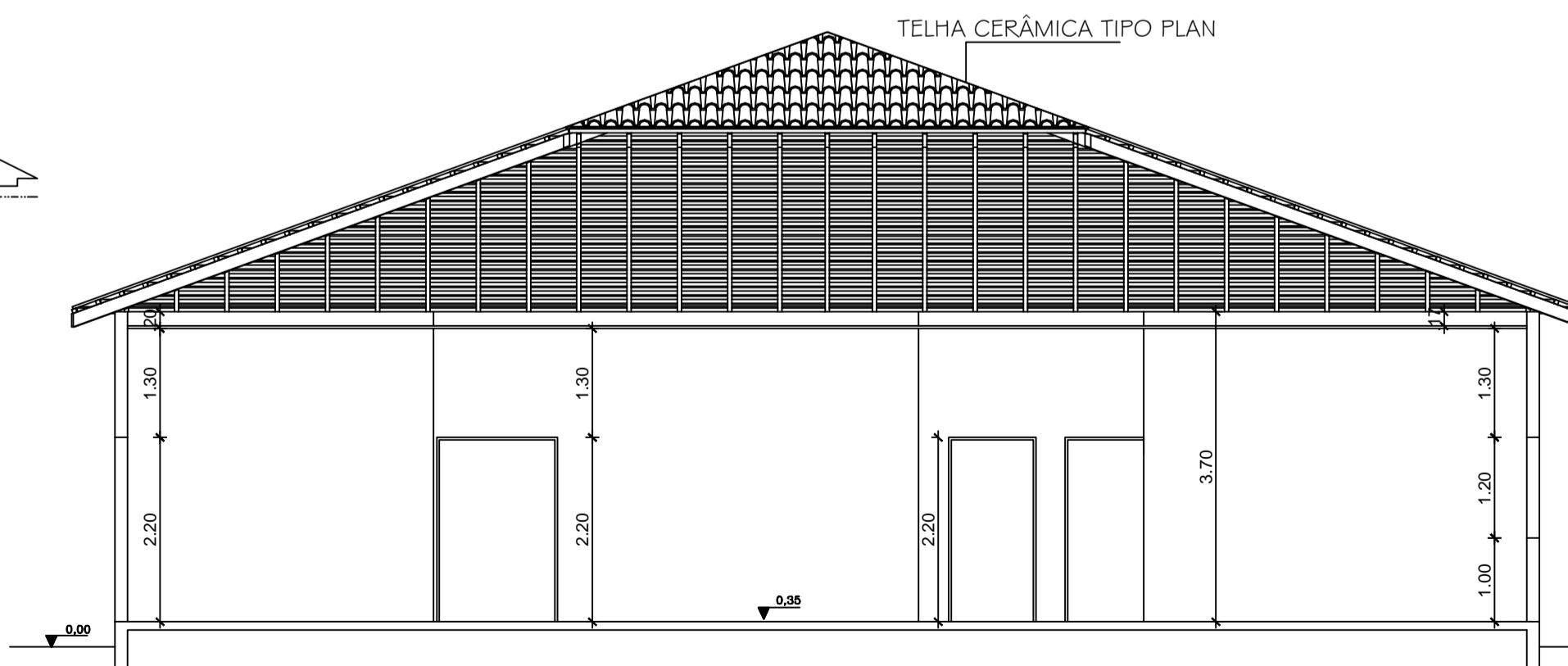

CORTE BB
Esc: 1/75



UNIFAP
Universidade Federal do Amapá

ARQUITETURA E URBANISMO
CAMPUS MARCO ZERO

ORIENTADOR:
GÉSSICA NOGUEIRA DOS SANTOS

ASSUNTO:
PROPOSTA ALTERNATIVA PARA O IGARAPÉ DAS MULHERES

ACADÊMICA:
MARCELA CALANDRINHO DE ARAÚJO

DISCIPLINA:
TRABALHO DE CONCLUSÃO II

CONTEÚDO:
TERMINAL HIDROVIÁRIO

ESCALA:
1/75

FRANCHA

TOTA:

10/10