



COMPLEXO PORTUÁRIO DE TURISMO DE APOIO UMA PROPOSTA PARA CIDADE DE MACAPÁ



Localização do Sítio

O edifício do terminal tem inspiração na forma geométrica da molécula de água no estado sólido sobreposta. A estrutura criada consiste em pilares metálicos envolvendo o saguão de embarque e desembarque, as atividades de serviço e funcionários (depósitos, vestiários, operações) um espaço multiuso para pequenos eventos, um restaurante terceirizado que conta também com acesso independente ao terminal, serviços de apoio e os escritórios de órgãos públicos com grande espaço em pé-direito duplo. A toda esta estrutura irá se sobrepor uma cobertura com dois grandes arcos que transportam o peso por cabo de aço do teto. A membrana do telhado em tecido de vidro recobertos com politetrafluoretileno (PTFE).

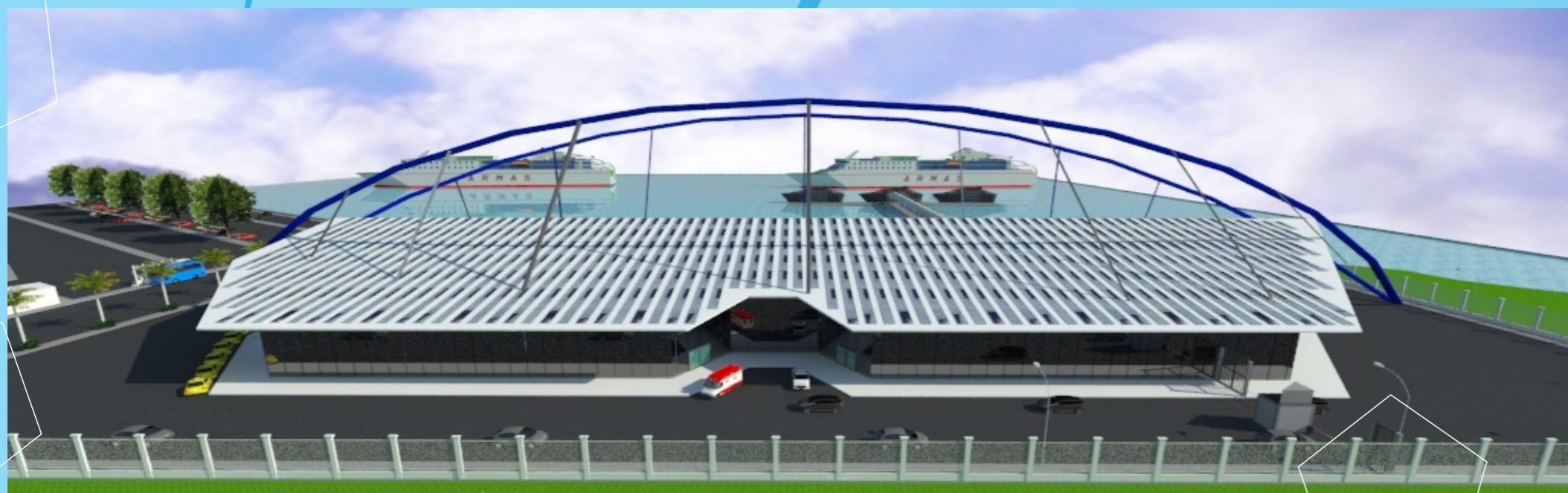

Fachada Principal

As fachadas possuem esquadrias de vidro de modo a favorecer o contato visual com a paisagem do Rio Amazonas e a integração entre passageiros e turistas com o espaço externo, sendo entretanto protegidas a excessiva insolação por grandes beirais e varanda que permite a contemplação ao mesmo tempo.

TERMINAIS DO AMAPÁ		
REQUISITOS		
A) ACESSOS	A1 - RUAS DE ACESSO COM BOA CAPACIDADE DE TRÁFEGO	
	A2 - ÁREA ESPECÍFICA PARA PONTO DE PARADA DE ÔNIBUS	
	A3 - ÁREA ESPECÍFICA PARA PONTO DE PARADA DE TÁXI	
	A4 - LINHAS DE ÔNIBUS QUE SERVEM AO TERMINAL	
B) ÁREA PARA ESTACIONAMENTO DE VEÍCULOS	B1- DIVISÃO PARA CARROS PARTICULARES, TÁXIS E VEÍCULOS DE CARGA	
	B2- ÁREA COMPATÍVEL COM A DEMANDA DE PASSAGEIROS AO TERMINAL	
	B3 - GUARITA DE CONTROLE	
C) INSTALAÇÃO E SERVIÇOS	C1- POSTO DE ATENDIMENTO MÉDICO	
	C2 - POSTO DE POLÍCIA	
	C3 - SERVIÇOS DE CARREGADORES	
	C4 - SERVIÇOS DE ABASTECIMENTO DE ÁGUA PARA EMBARCAÇÕES	
	C5 - SERVIÇOS DE COMBATE A INCÊNDIO	
	C6 - ABASTECIMENTO DE ENERGIA	
	C7 - SALAS DE ADMINISTRAÇÃO E DE ARRECADAÇÃO	
	D1 - BALCÃO DE INFORMAÇÕES	
	D10 - POLICIAMENTO	
	D11 - ÁREA DE CIRCULAÇÃO COM SINALIZAÇÃO	
D) ÁREA DE ACUMULAÇÃO PÚBLICA	D12 - GUARDA VOLUMES	
	D2 - BOXE DE VENDA DE PASSAGENS	
	D3 - BANCOS / ASSENTOS	
	D4 - BANHEIROS PÚBLICOS: MASCULINO E FEMININO	
	D5 - TELEFONES PÚBLICOS	
	D6 - LIXEIRAS	
	D7 - SISTEMA DE CHAMADAS E DE AVISOS	
	D8 - QUADRO DE HORÁRIO DE CHEGADA E DE SAÍDA DAS EMBARCAÇÕES	
	D9 - COMÉRCIO (LOJAS, LANCHONETES E BANCA DE REVISTA)	
	E) ÁREA DE ACUMULAÇÃO RESTRITA (SALA DE EMBARQUE)	E1 - CONTROLE DE ACESSO (CATRACAS)
		E2 - BANCOS E ASSENTOS
		E3 - BANHEIROS: MASCULINO E FEMININO
		E4 - TELEFONES PÚBLICOS
		E5 - LIXEIRAS

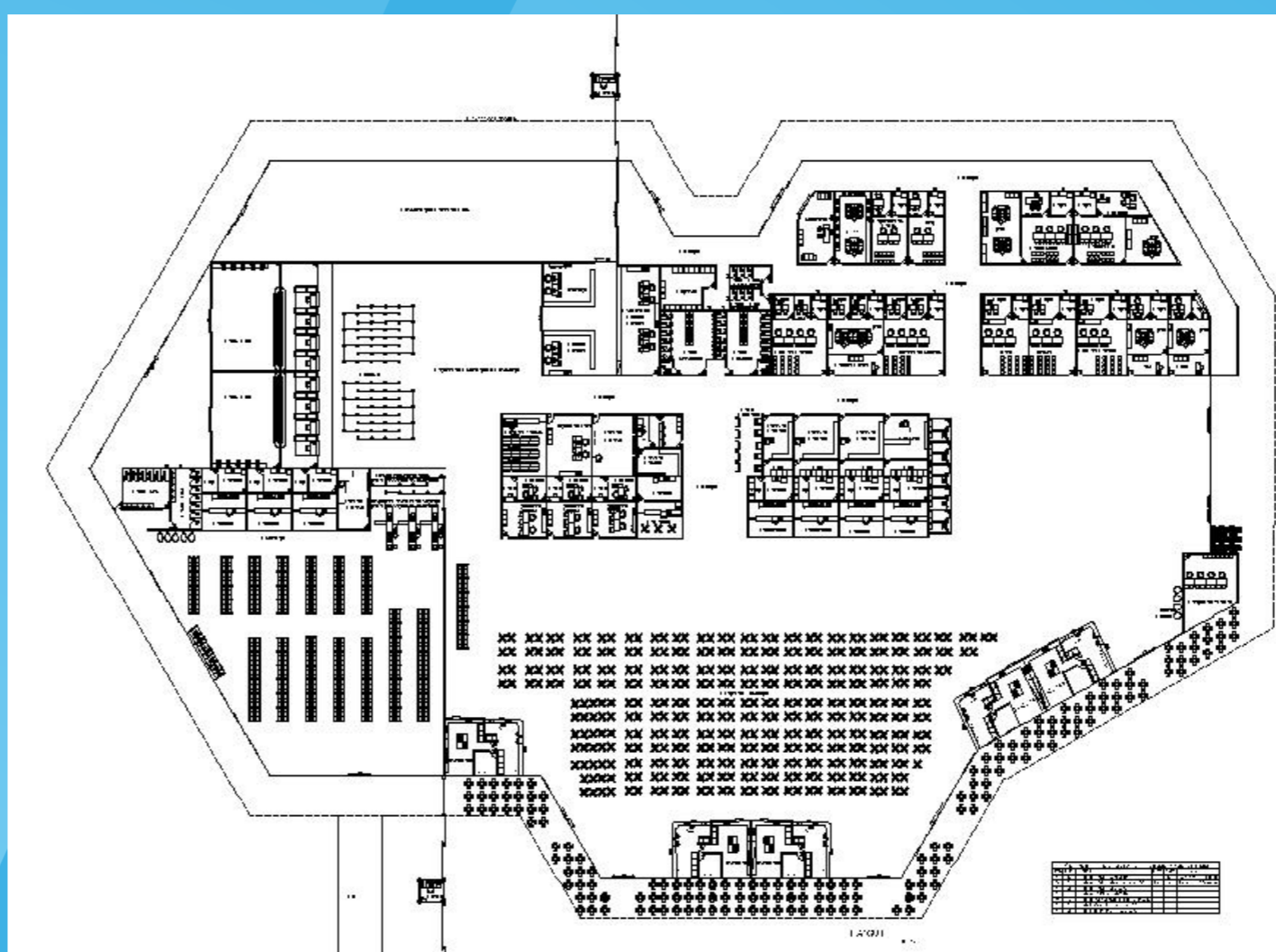

Layout

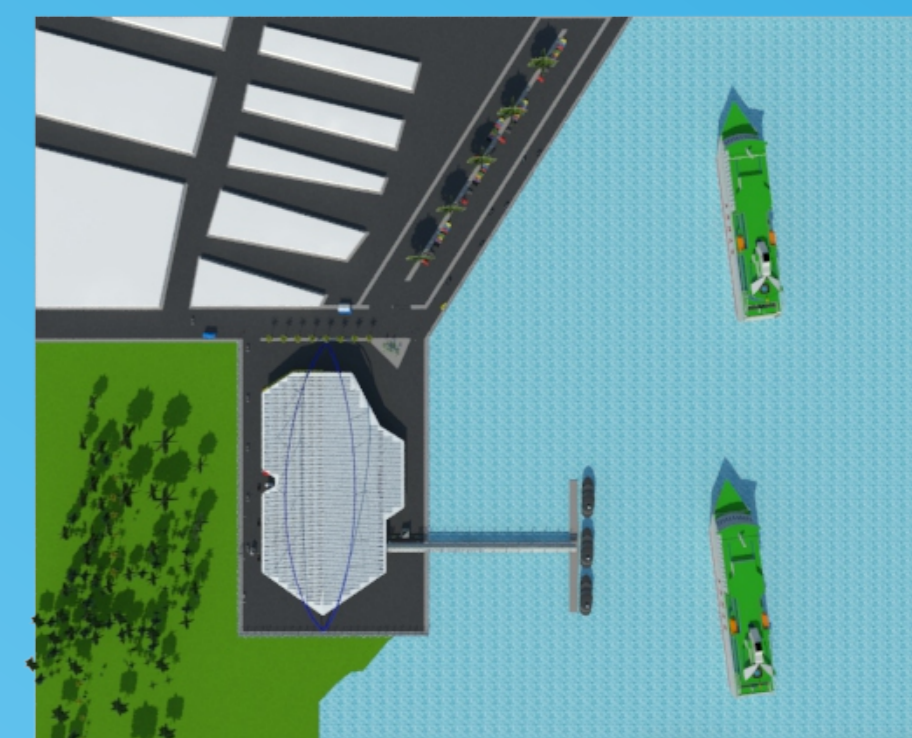

Vista Superior

Complexo Portuário Turístico de Macapá-AP, integrado a orla, de forma a fomentar o potencial turístico da região, através da criação de mais um atrativo cultural para o município de Macapá que utilizasse uma linguagem moderna e inovadora da arquitetura contemporânea. O Complexo Portuário de Turismo é composto pela Edificação Principal, as áreas externas com acessos e estacionamento de automóveis, trapiche e píer flutuante de embarque e desembarque.

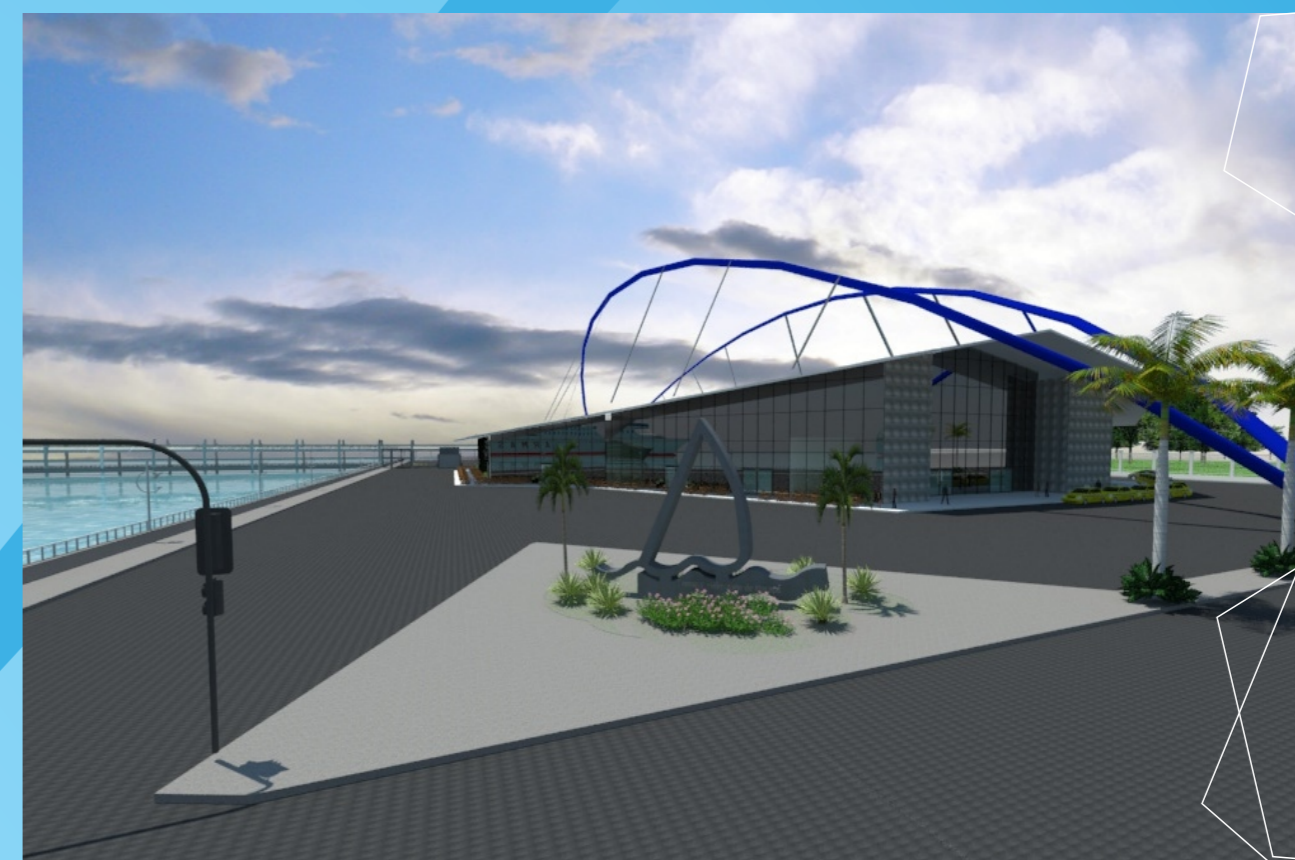

Vista Lateral

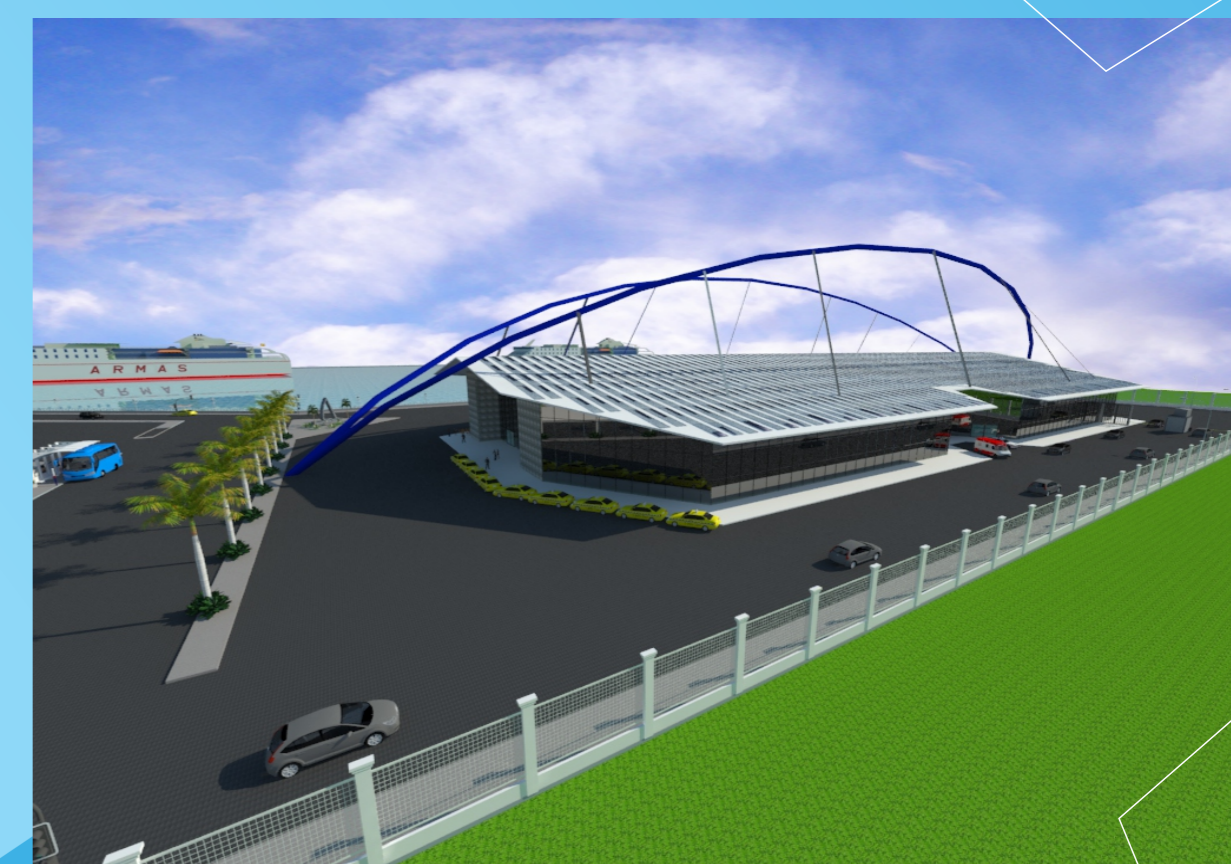

Perspectiva

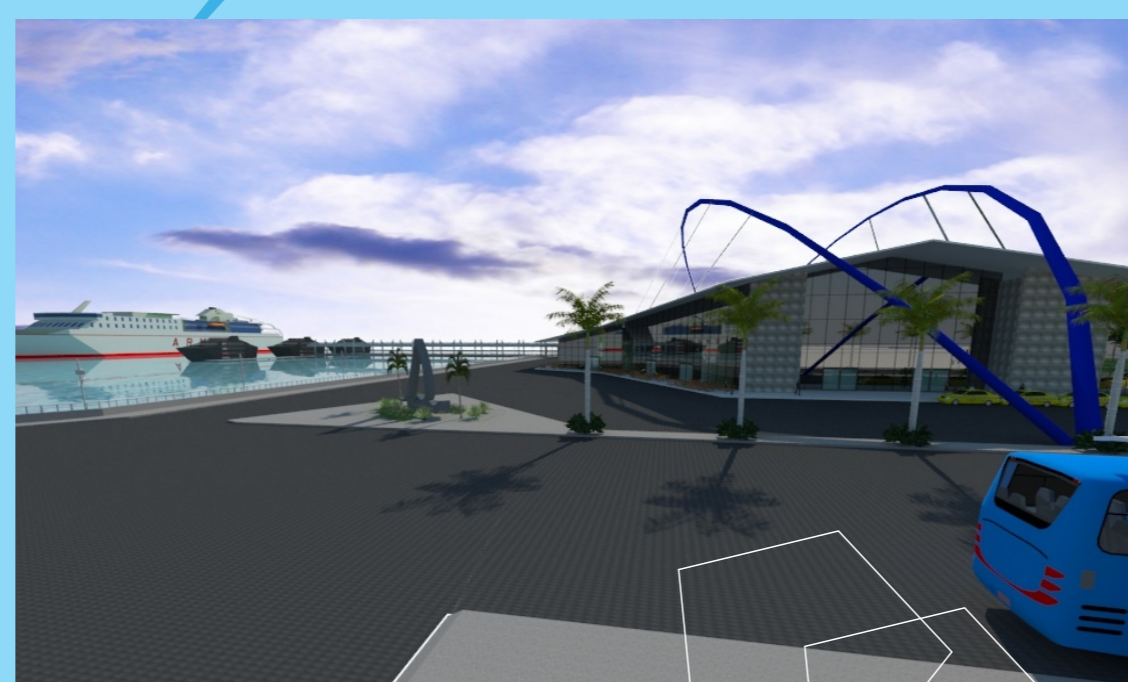

Perspectiva

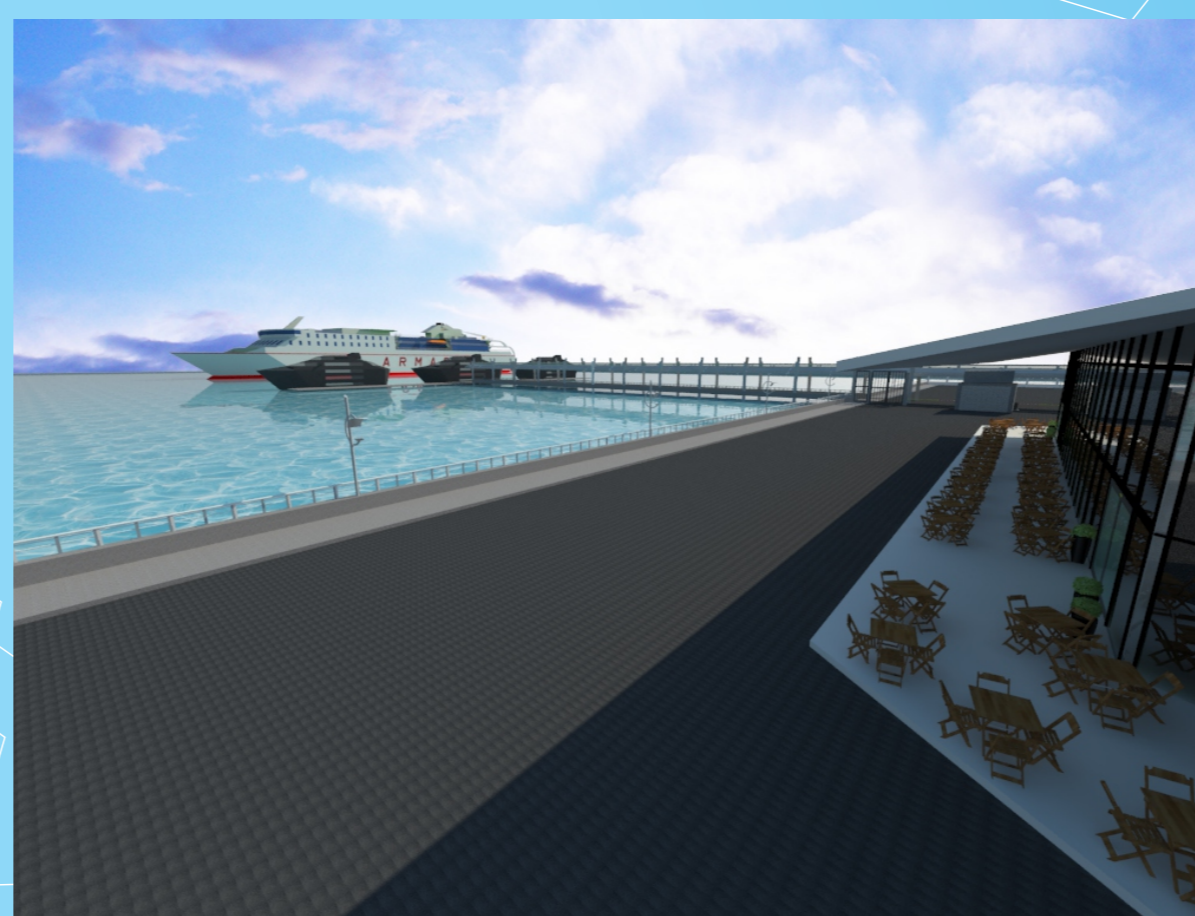

Perspectiva

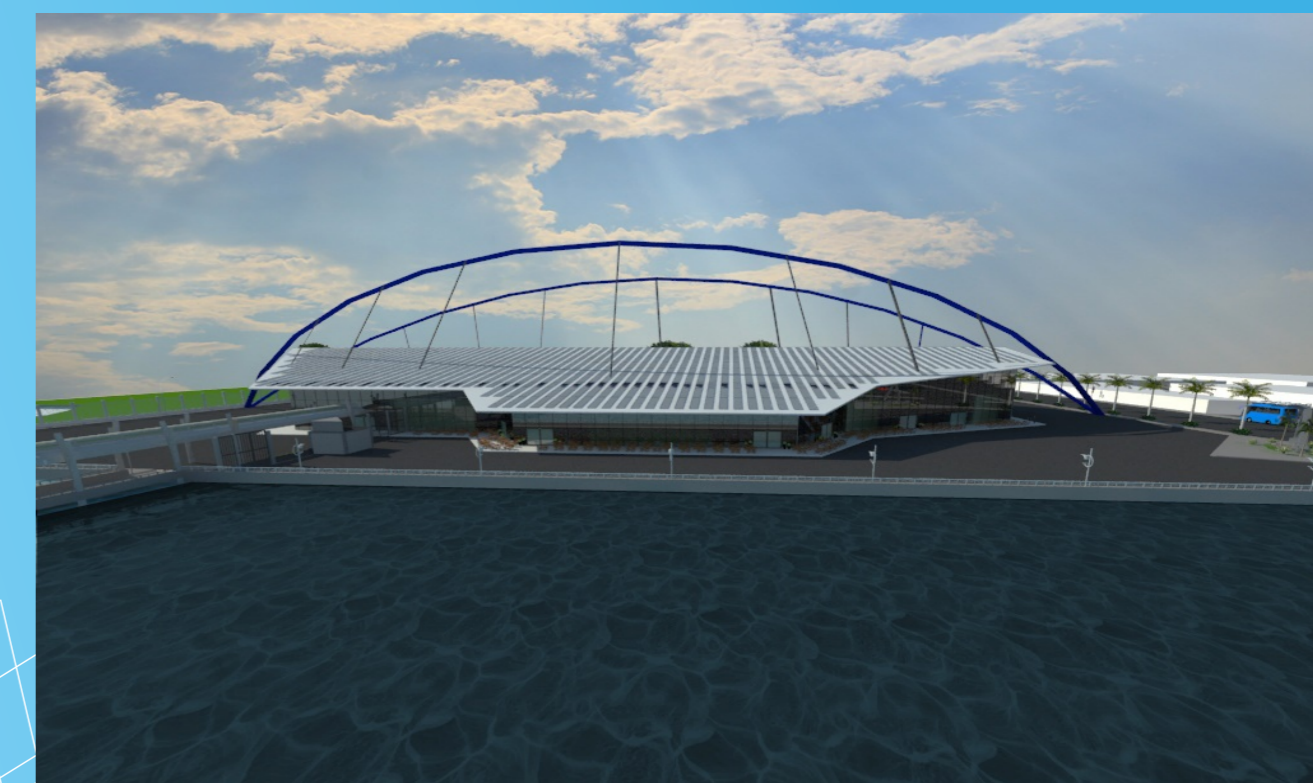

Vista Posterior