

ESPECIFICAÇÕES GERAIS

**PISO**  
 P1 - piso korodur polido 100x100cm  
 P2 - piso em laje cerâmica 40x40cm antiderrapante  
 P3 - piso concreto intertravado

**REVESTIMENTO DE PAREDE**  
 R1 - alvenaria rebocada, emassada e pintada com tinta acrílica  
 R2 - revestimento em azulejo 10x10cm com limite até o forro

**FORRO**  
 F1 - em gesso

ESPECIFICAÇÕES DE ESQUADRIAS

Portas	Dimensões	Materiais	Quant.
P1	1.18x3.30m	Madeira de lei, bang bang (2abrir)	30
P2	2.05x4.40m	Madeira de lei, bang bang (2abrir)	02
P3	2.86x5.00m	Madeira de lei, bang bang (2abrir)	02
P4	0.60x2.20m	Madeira de lei (1abrir)	05
P5	0.80x2.20m	Madeira de lei (1abrir)	01
P6	0.70x2.20m	Madeira de lei (1abrir)	04
P7	3.15x2.20m	ferro(1enrolar)	12
P8	1.20x2.10m	Aço inox (2 abrir)	04

Balancins	Dimensões	Materiais	Quant.
B1	0.80x0.60x1.80m	formato redondo	09
B2	0.80x0.40x1.80m	Madeira de lei e Vidro Liso, 1 correr e 1 fixo	03

  

Cobogó	Dimensões	Materiais	Quant.
C1	0.80x0.40x1.80m	Concreto	01

PLANTA BAIXA

**UNIFAP - Arquitetura e Urbanismo**

DISCIPLINA: <b>TRABALHO DE CONCLUSÃO DE CURSO</b>	TURMA: <b>10 ARQN</b>	DATA: <b>06/02/2017</b>
ORIENTADOR: <b>ORIENTADOR ELIZEU CORRÊA DOS SANTOS</b>	ESCALA: <b>INDICADA</b>	PRANCHAS:
ACADEMICA: <b>ÍTALA DIAS GOMES</b>	NOTA:	<b>01/17</b>
CONTEÚDO: <b>PLANTA BAIXA</b>	VISTO:	

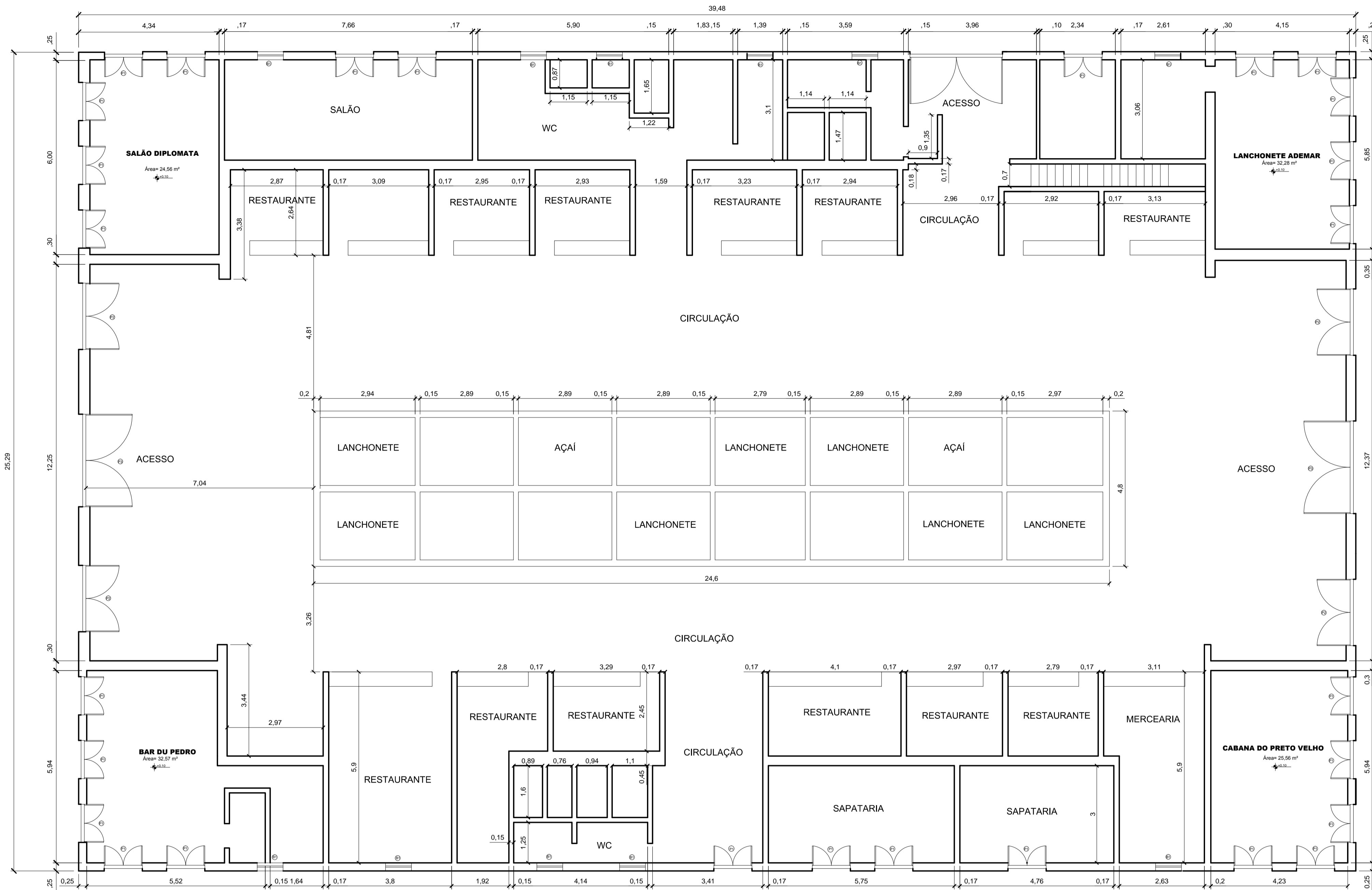

ESPECIFICAÇÕES DE ESQUADRIAS			
Portas	Dimensões	Materiais	Quant.
P1	1.18x3.30m	Madeira de lei, bang bang (2abrir)	30
P2	2.05x4.40m	Madeira de lei, bang bang (2abrir)	04
P3	2.86x5.00m	Madeira de lei, bang bang (2abrir)	02
Balancins	Dimensões	Materiais	Quant.
B1	0.80x0.60x1.80m	formato redondo Madeira de lei e Vidro Liso,	09

PLANTA LEVANTAMENTO  
esc.: 1/75

**UNIFAP - Arquitetura e Urbanismo**

DISCIPLINA: <b>TRABALHO DE CONCLUSÃO DE CURSO</b>	TURMA: <b>10 ARQN</b>	DATA: <b>06/02/2017</b>
ORIENTADOR: <b>ORIENTADOR ELIZEU CORRÊA DOS SANTOS</b>	ESCALA: <b>INDICADA</b>	PRANCHA:
ACADÊMICA: <b>ÍTALA DIAS GOMES</b>	NOTA:	<b>02/17</b>
ESPECIFICAÇÃO: <b>PLANTA DE LEVANTAMENTO</b>	VISTO:	

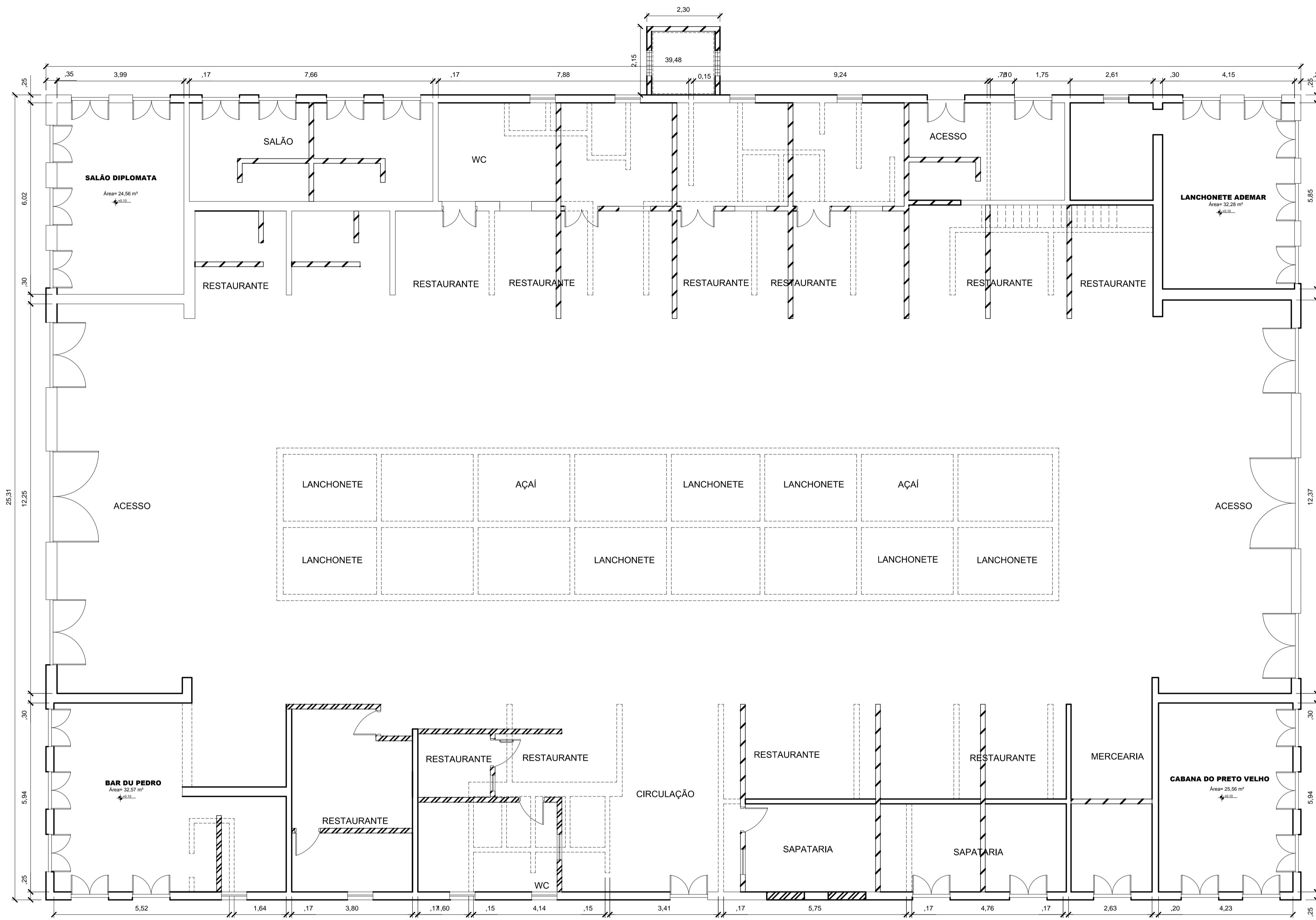

PLANTA BAIXA DE INTERVENÇÃO

esc: 1/75



**UNIFAP - Arquitetura e Urbanismo**

DISCIPLINA: <b>TRABALHO DE CONCLUSÃO DE CURSO</b>	TURMA: <b>10 ARQN</b>	DATA: <b>06/02/2017</b>
ORIENTADOR: <b>ORIENTADOR ELIZEU CORRÊA DOS SANTOS</b>	ESCALA: <b>INDICADA</b>	PRANCHA:
ACADÊMICA: <b>ÍTALA DIAS GOMES</b>	NOTA:	<b>03/17</b>
ESPECIFICAÇÃO: <b>PLANTA BAIXA DE INTERVENÇÃO</b>	VISTO:	

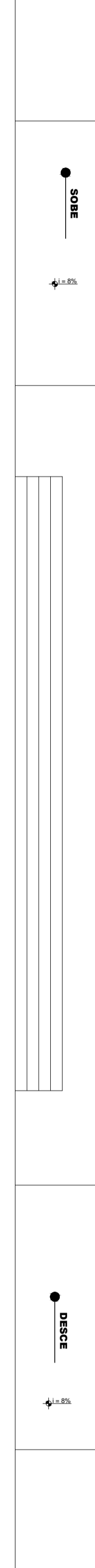
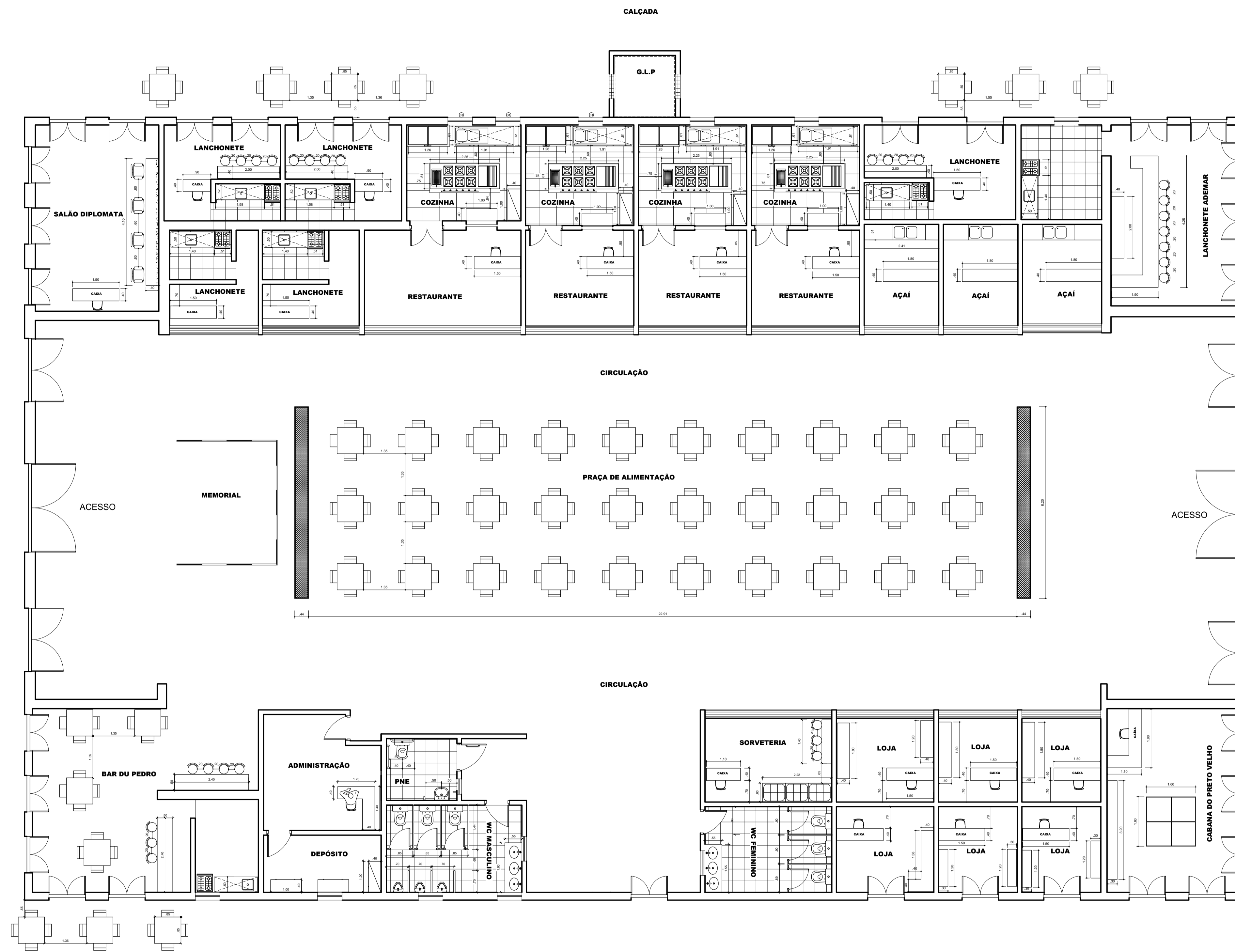

PLANTA LAYOUT

<b>UNIFAP - Arquitetura e Urbanismo</b>		
DISCIPLINA: <b>TRABALHO DE CONCLUSÃO DE CURSO</b>	TURMA: <b>10 ARQN</b>	DATA: <b>06/02/2017</b>
ORIENTADOR: <b>ORIENTADOR ELIZEU CORRÊA DOS SANTOS</b>	ESCALA: <b>INDICADA</b>	PRANCHA:
ACADEMICA: <b>ÍTALA DIAS GOMES</b>	NOTA:	<b>04/17</b>
CONTEÚDO: <b>LAYOUT</b>	VISTO:	

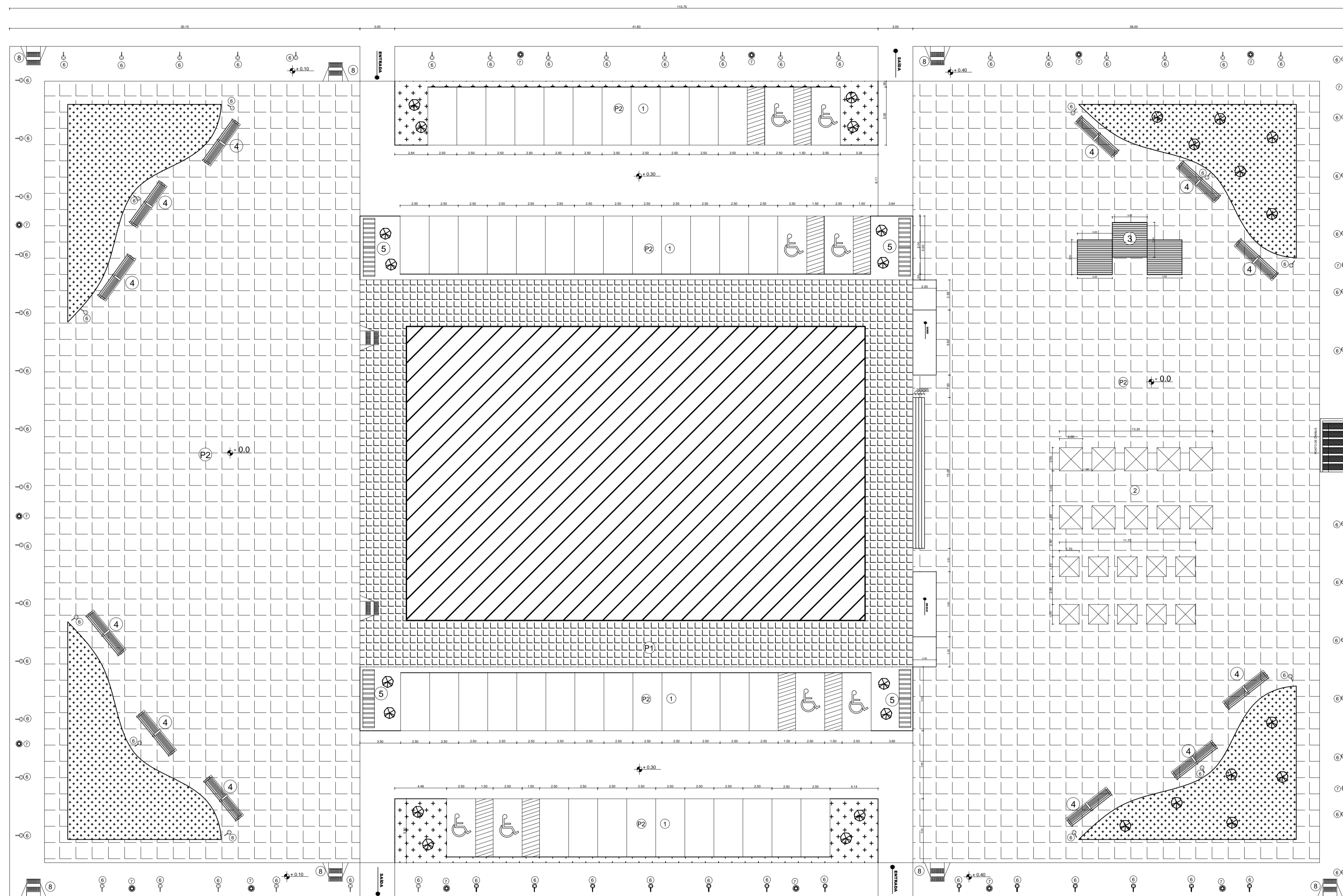

ESPECIFICAÇÕES DE PISO
PISO
P1 - Intertravado - cor terra cota (TC) / 0.10 x 0.20 m
P2 - Intertravado - cor natural (NT) / 0.10 x 0.20 m

ESPECIFICAÇÕES GERAIS
1- Estacionamento
2- Barracas (feira livre)
3 - Palco móvel (deck em madeira)
4 - Bancos de descanso
5 - Bicletário
6 - Poste de luz
7- lixeira
8 - Rampa de acessibilidade

PLANTA DE IMPLANTAÇÃO  
esc: 1/200

UNIFAP - Arquitetura e Urbanismo		
DISCIPLINA: <b>TRABALHO DE CONCLUSÃO DE CURSO</b>	TURMA: <b>10 ARQN</b>	DATA: <b>06/02/2017</b>
ORIENTADOR: <b>ORIENTADOR ELIZEU CORRÊA DOS SANTOS</b>	ESCALA: <b>INDICADA</b>	PRANCHA:
ACADÊMICA: <b>ÍTALA DIAS GOMES</b>	NOTA:	<b>05/17</b>
CONTEÚDO: <b>IMPLANTAÇÃO</b>	VISTO:	

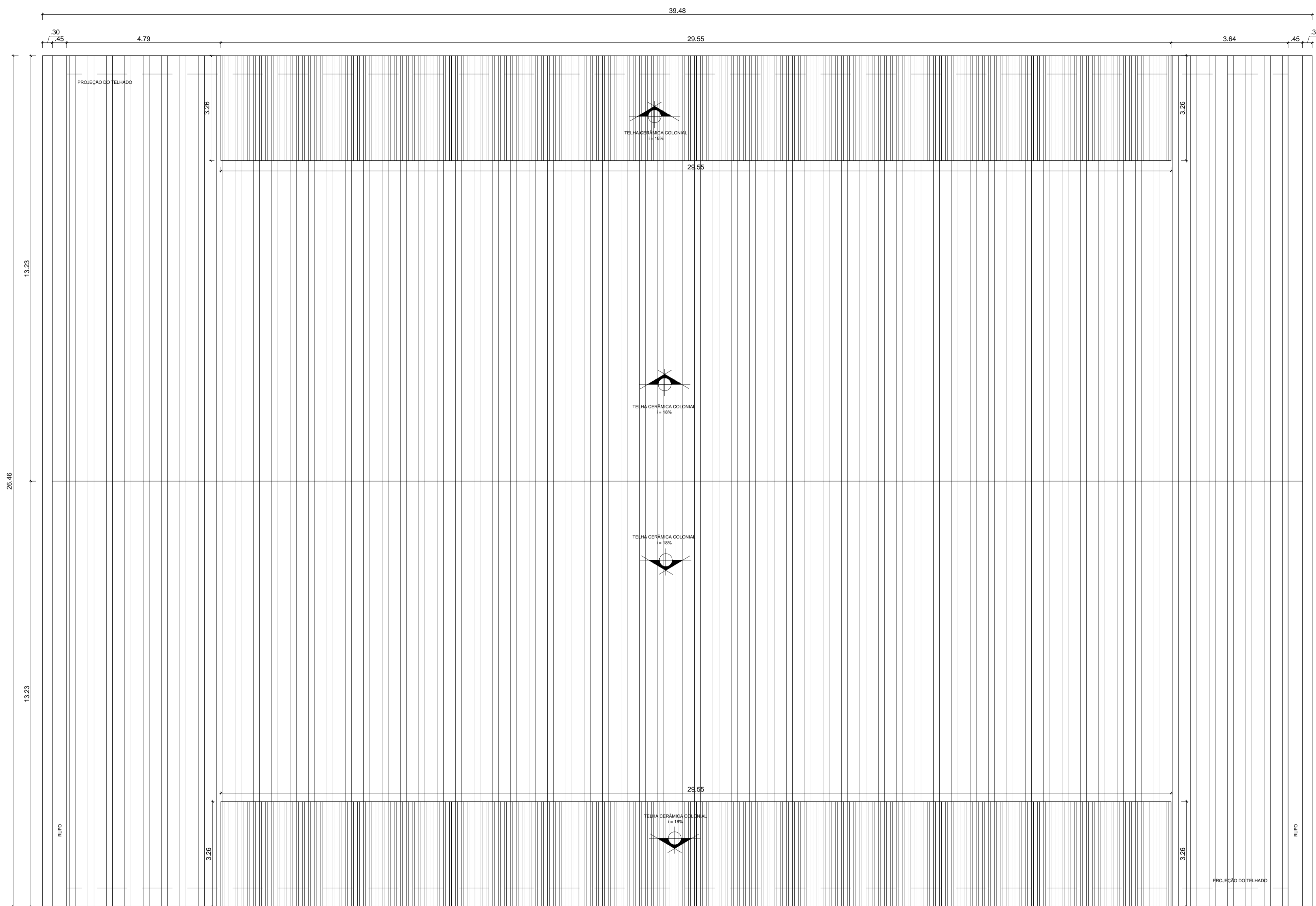

PLANTA DE COBERTURA

<b>UNIFAP - Arquitetura e Urbanismo</b>		
DISCIPLINA: <b>TRABALHO DE CONCLUSÃO DE CURSO</b>	TURMA: <b>10 ARQN</b>	DATA: <b>06/02/2017</b>
ORIENTADOR: <b>ORIENTADOR ELIZEU CORRÊA DOS SANTOS</b>	ESCALA: <b>INDICADA</b>	PRANCHA:
ACADÊMICA: <b>ÍTALA DIAS GOMES</b>	NOTA:	<b>06/17</b>
ESPECIFICAÇÃO: <b>PLANTA DE COBERTURA</b>	VISTO:	

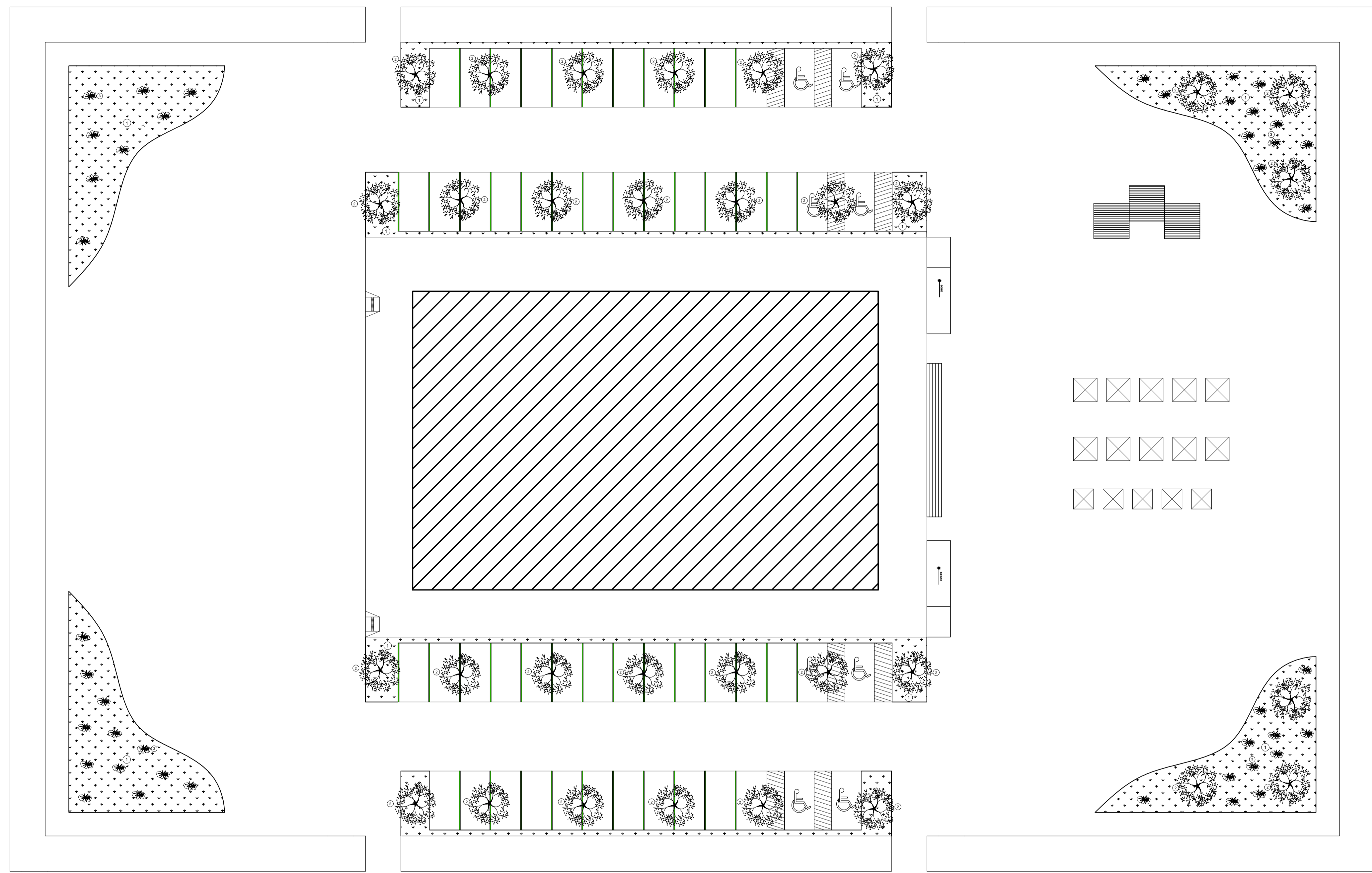

ESPECIFICAÇÕES DA VEGETAÇÃO		
Plantas	Nome	Quant/ Muda
1	Grama amendoim (Arachis repens)	20
2	Pata de vaca (Bauhinia Forficata)	30
3	Maria sem vergonha (Impatiens Paviflora)	10

PLANTA DE VEGETAÇÃO  
esc.: 1/200

<b>UNIFAP - Arquitetura e Urbanismo</b>		
DISCIPLINA: <b>TRABALHO DE CONCLUSÃO DE CURSO</b>	TURMA: <b>10 ARQN</b>	DATA: <b>06/02/2017</b>
ORIENTADOR: <b>ORIENTADOR ELIZEU CORRÊA DOS SANTOS</b>	ESCALA: <b>INDICADA</b>	PRONCHA:
ACADÊMICA: <b>ÍTALA DIAS GOMES</b>	NOTA:	<b>07/17</b>
ESPECIFICAÇÃO: <b>PLANTA DE VEGETAÇÃO</b>	VISTO:	

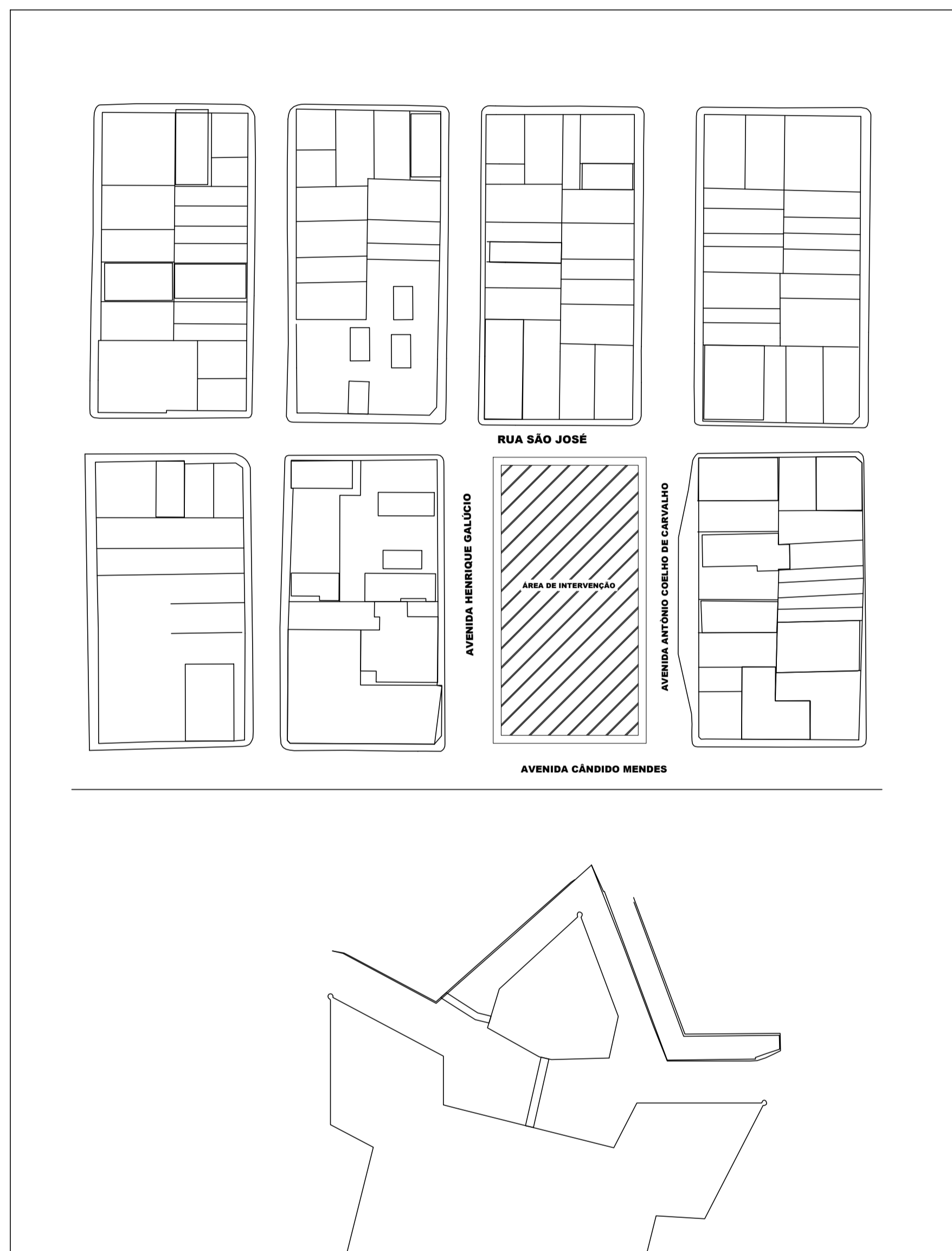
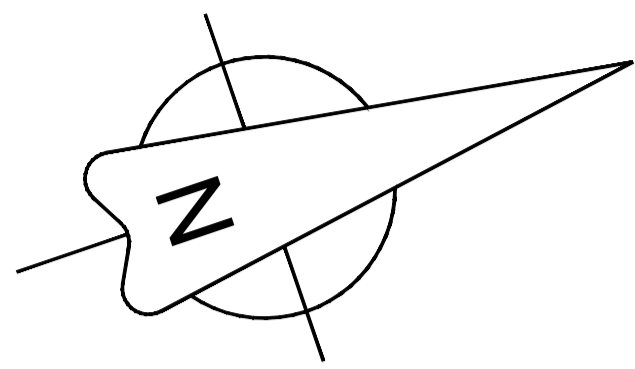

PLANTA SITUAÇÃO

esc.: 1:1000

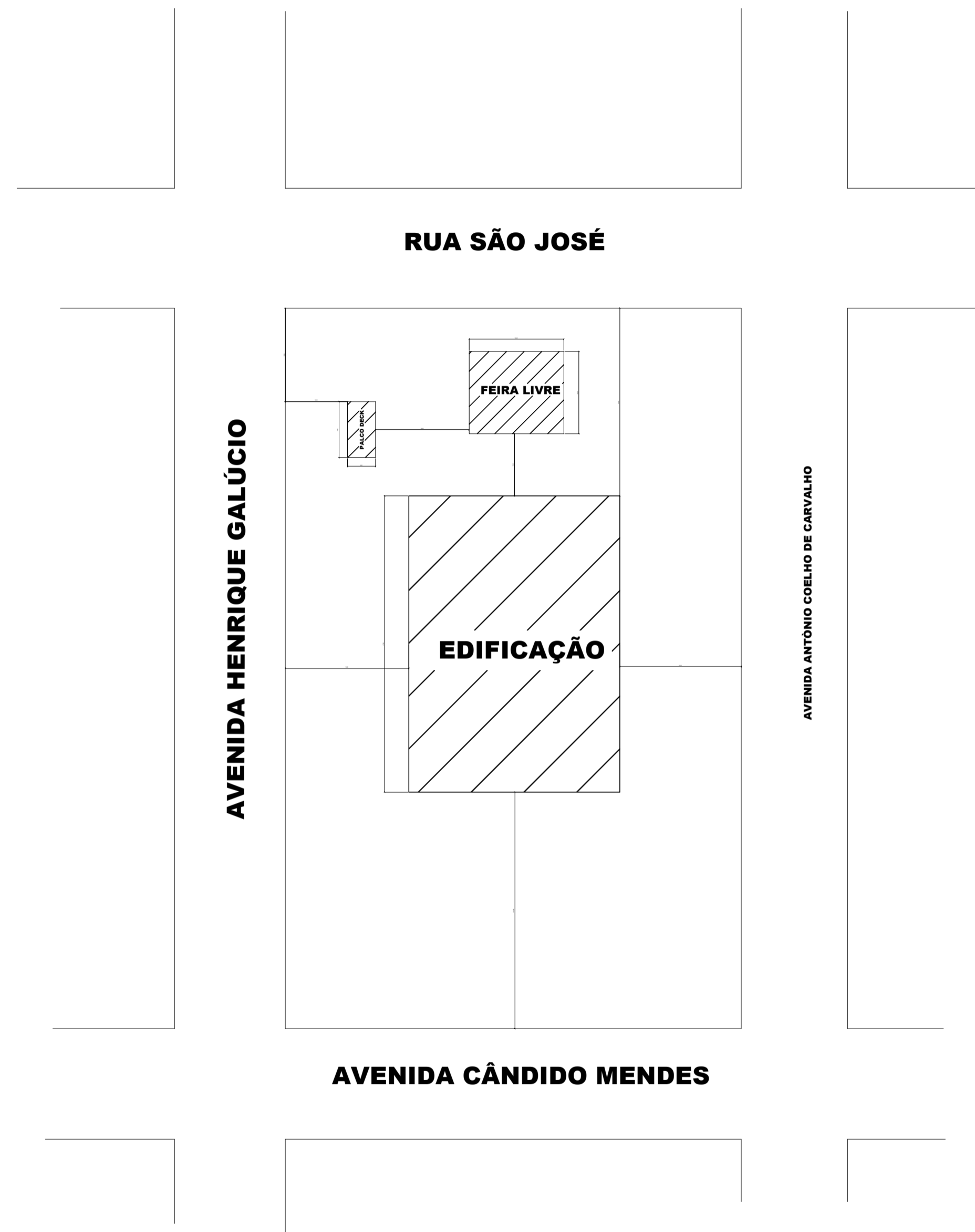
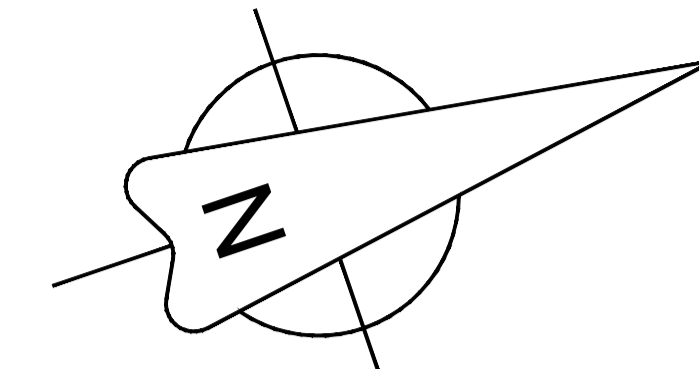

PLANTA LOCAÇÃO

esc.: 1:600

**UNIFAP - Arquitetura e Urbanismo**

DISCIPLINA: <b>TRABALHO DE CONCLUSÃO DE CURSO</b>	TURMA: <b>10 ARQN</b>	DATA: <b>06/02/2017</b>
ORIENTADOR: <b>ORIENTADOR ELIZEU CORRÊA DOS SANTOS</b>	ESCALA: <b>INDICADA</b>	PRANCHA:
ACADÊMICA: <b>ÍTALA DIAS GOMES</b>	NOTA:	<b>08/17</b>
CONTEÚDO: <b>PLANTA DE SITUAÇÃO E LOCAÇÃO</b>	VISTO:	



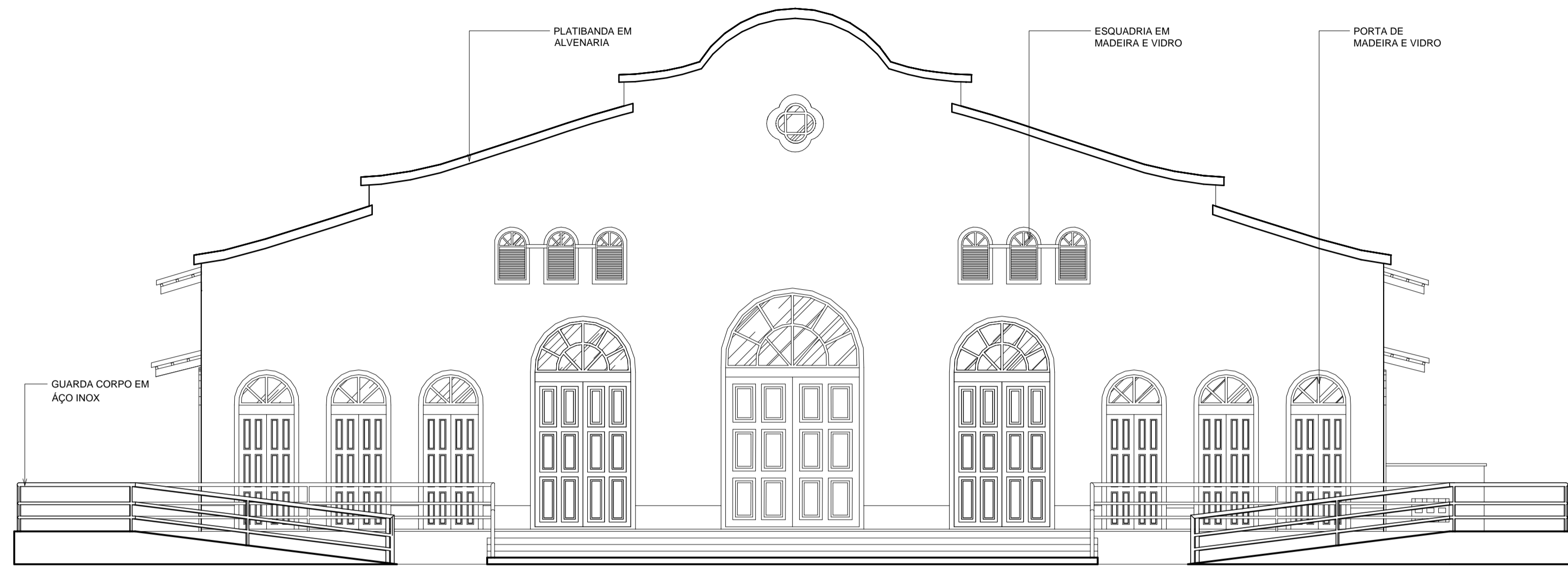

ELEVAÇÃO 03  
esc.: 1:75

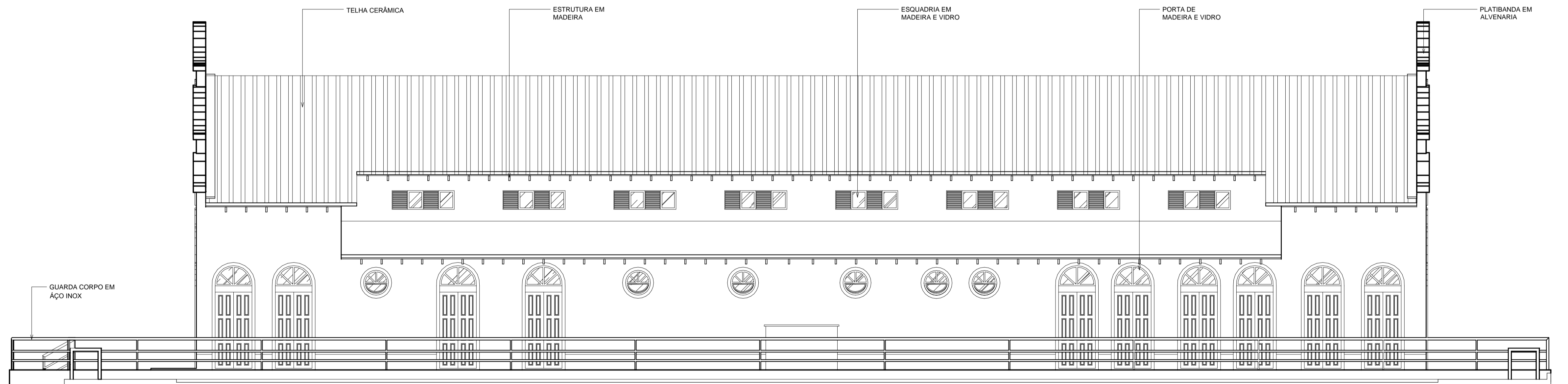

ELEVAÇÃO 04  
esc.: 1:75

<b>UNIFAP - Arquitetura e Urbanismo</b>		
DISCIPLINA: <b>TRABALHO DE CONCLUSÃO DE CURSO</b>	TURMA: <b>10 ARQN</b>	DATA: <b>06/02/2017</b>
ORIENTADOR: <b>ORIENTADOR ELIZEU CORRÊA DOS SANTOS</b>	ESCALA: <b>INDICADA</b>	PRANCHA:
ACADÊMICA: <b>ÍTALA DIAS GOMES</b>	NOTA:	<b>11/17</b>
ESPECIFICAÇÃO: <b>ELEVAÇÕES C-C E D-D</b>	VISTO:	

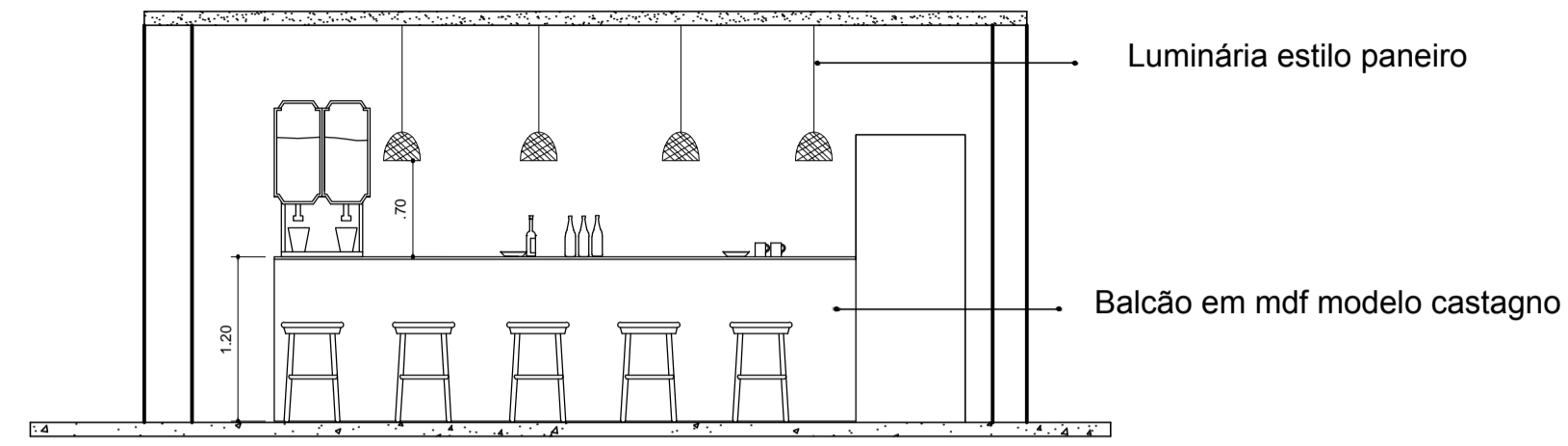

DETALHAMENTO LANCHONETE ADEMAR  
esc.: 1:50

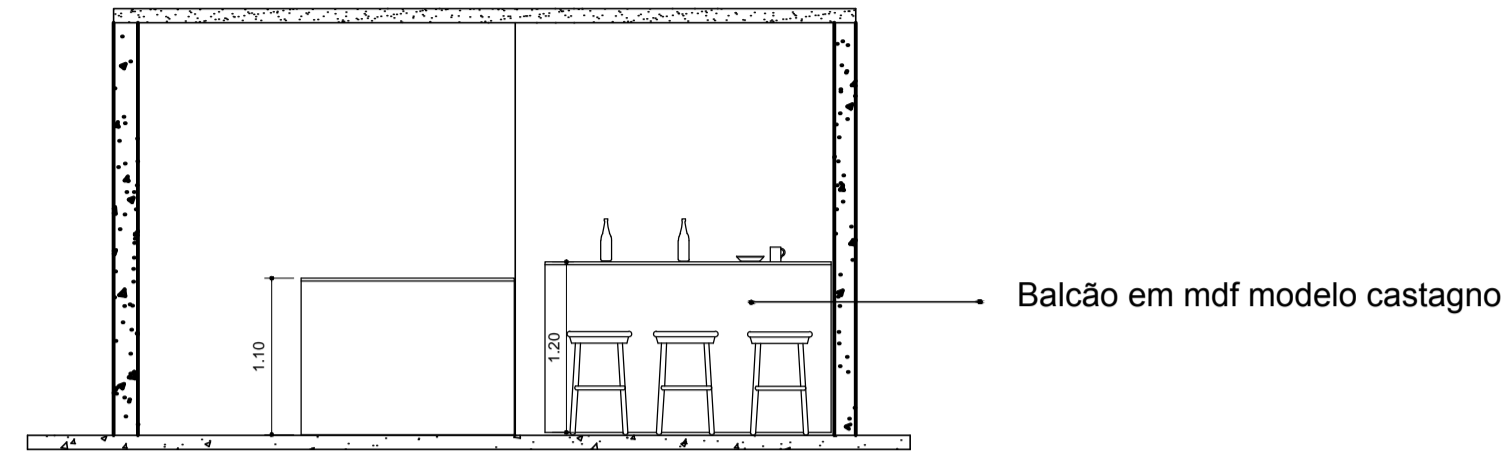

DETALHAMENTO LANCHONETE (PADRÃO)  
esc.: 1:50

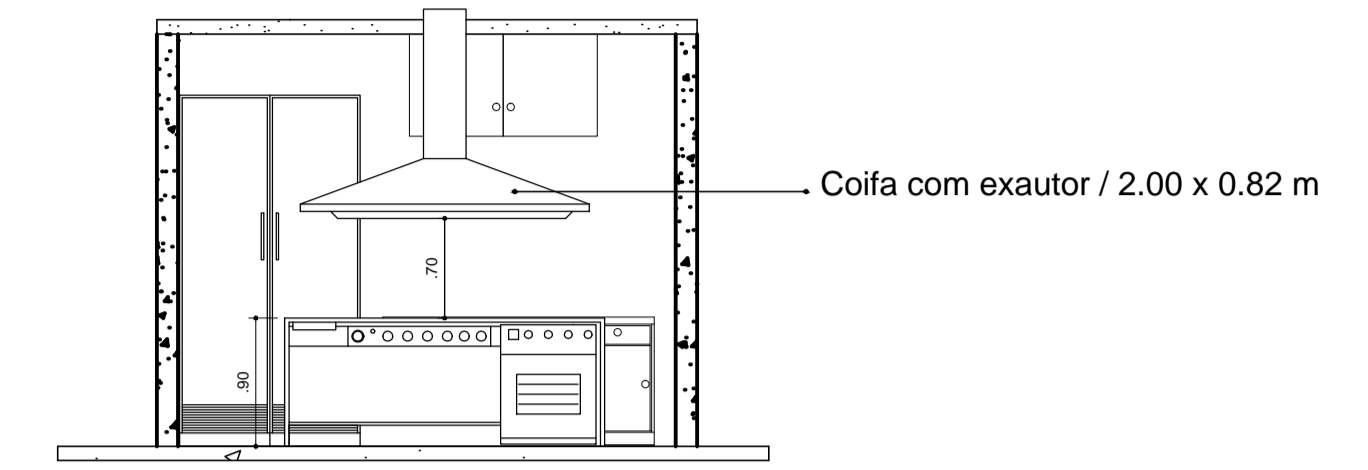

DETALHAMENTO COZINHA (PADRÃO)  
esc.: 1:50

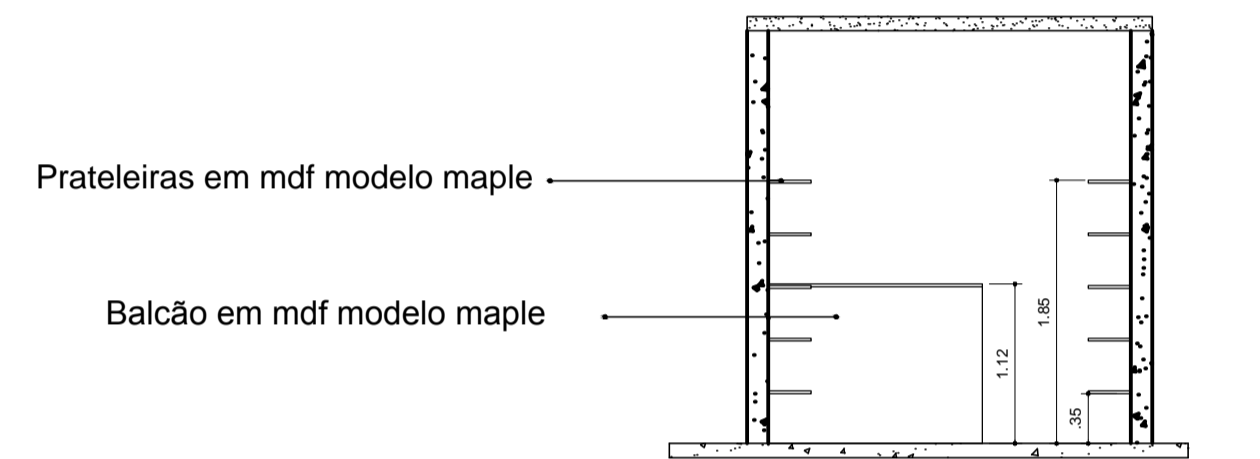

DETALHAMENTO LOJA (PADRÃO)  
esc.: 1:50

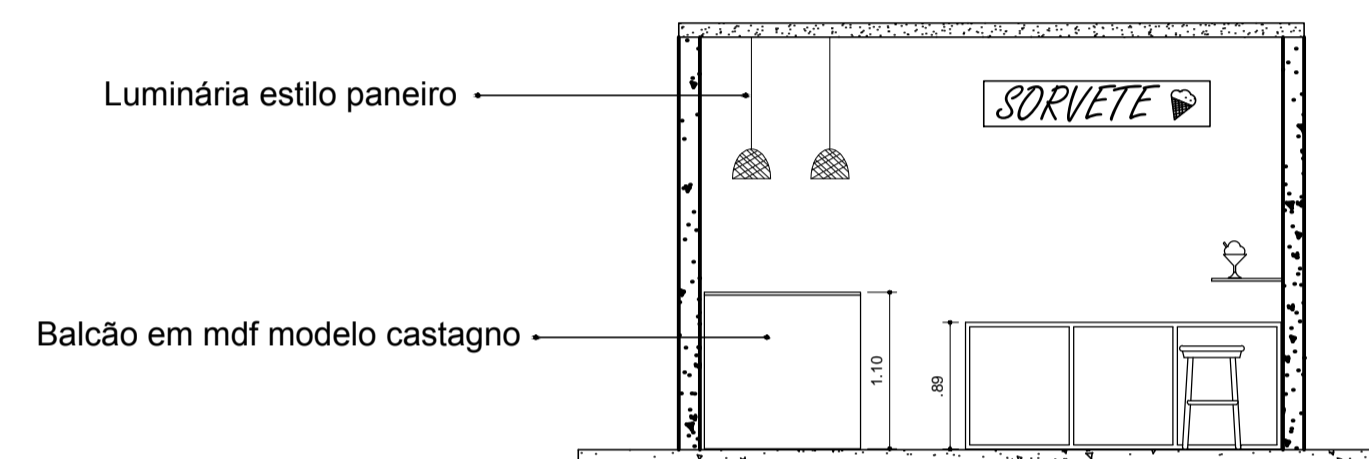

DETALHAMENTO SORVETERIA  
esc.: 1:50

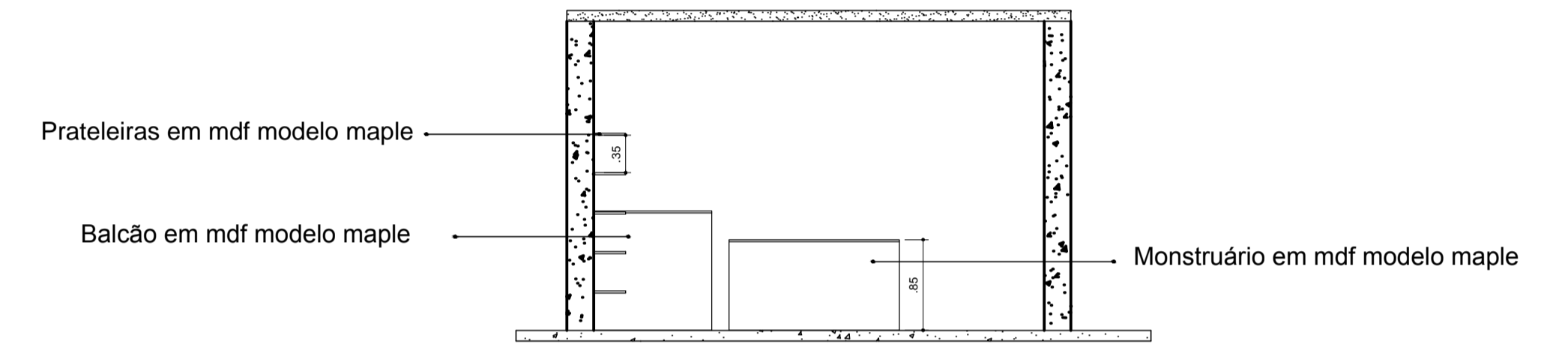

DETALHAMENTO CABANA DO PRETO VELHO  
esc.: 1:50

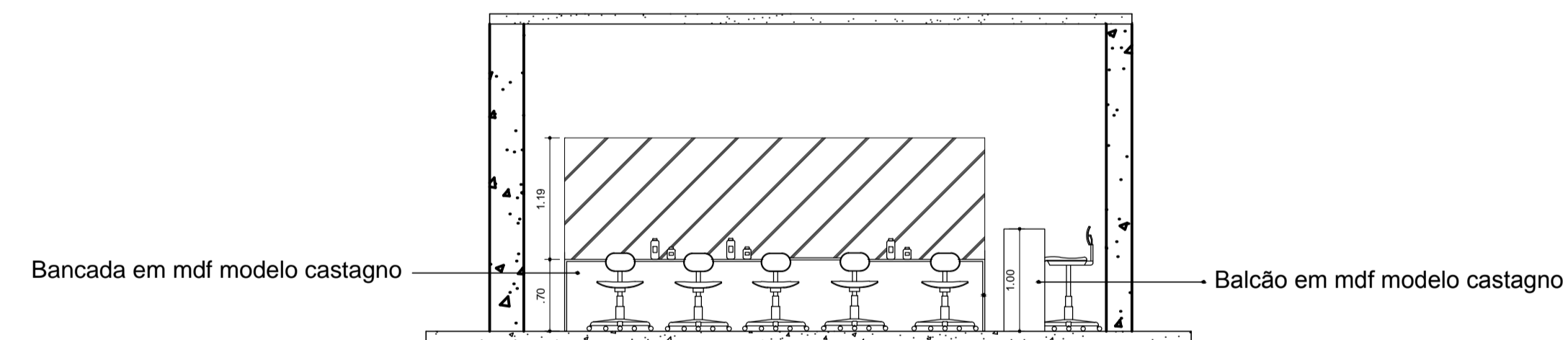

DETALHAMENTO SALÃO DIPLOMATÁ  
esc.: 1:50



DETALHAMENTO PONTO DE AÇAÍ  
esc.: 1:50

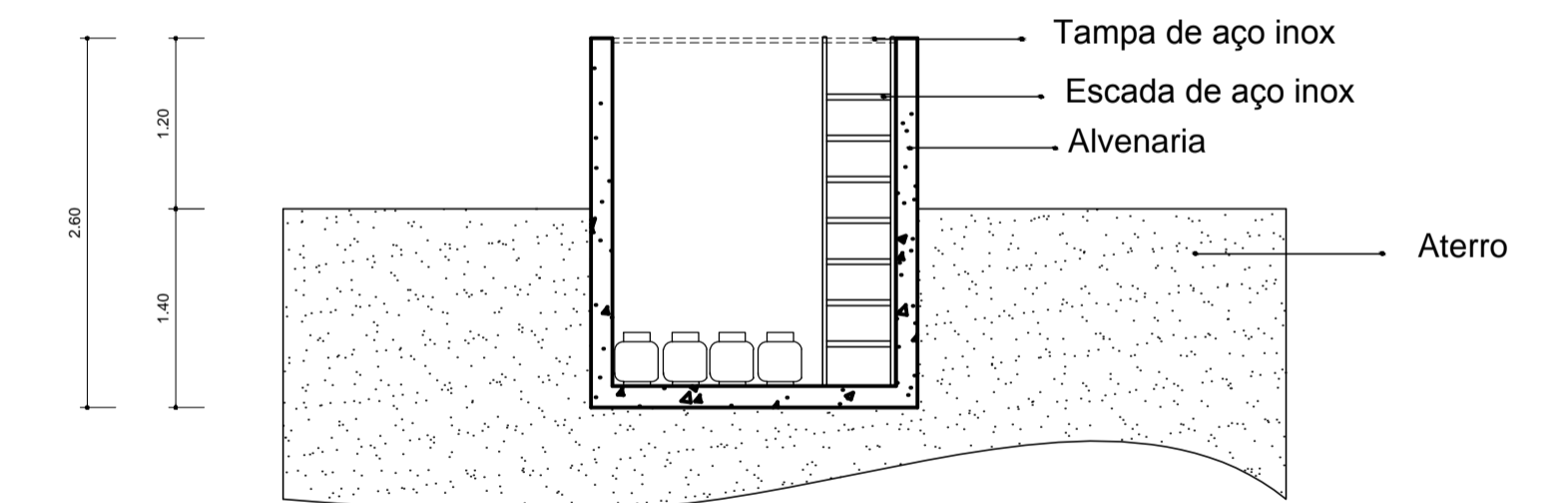

DETALHAMENTO CAIXA DE ARMAZENAMENTO DE GÁS LIQUEFEITO DE PETRÓLEO  
esc.: 1:50

**UNIFAP - Arquitetura e Urbanismo**

DISCIPLINA: <b>TRABALHO DE CONCLUSÃO DE CURSO</b>	TURMA: <b>10 ARQN</b>	DATA: <b>06/02/2017</b>
ORIENTADOR: <b>ORIENTADOR ELIZEU CORRÊA DOS SANTOS</b>	ESCALA: <b>INDICADA</b>	PRANCHAS:
ACADÊMICA: <b>ÍTALA DIAS GOMES</b>	NOTA:	<b>12/17</b>
ESPECIFICAÇÃO: <b>DETALHES</b>	VISTO:	

DETALHAMENTO TENDA E BARRACA ( MARCA COMERCIAL TENDA E COMPANHIA)

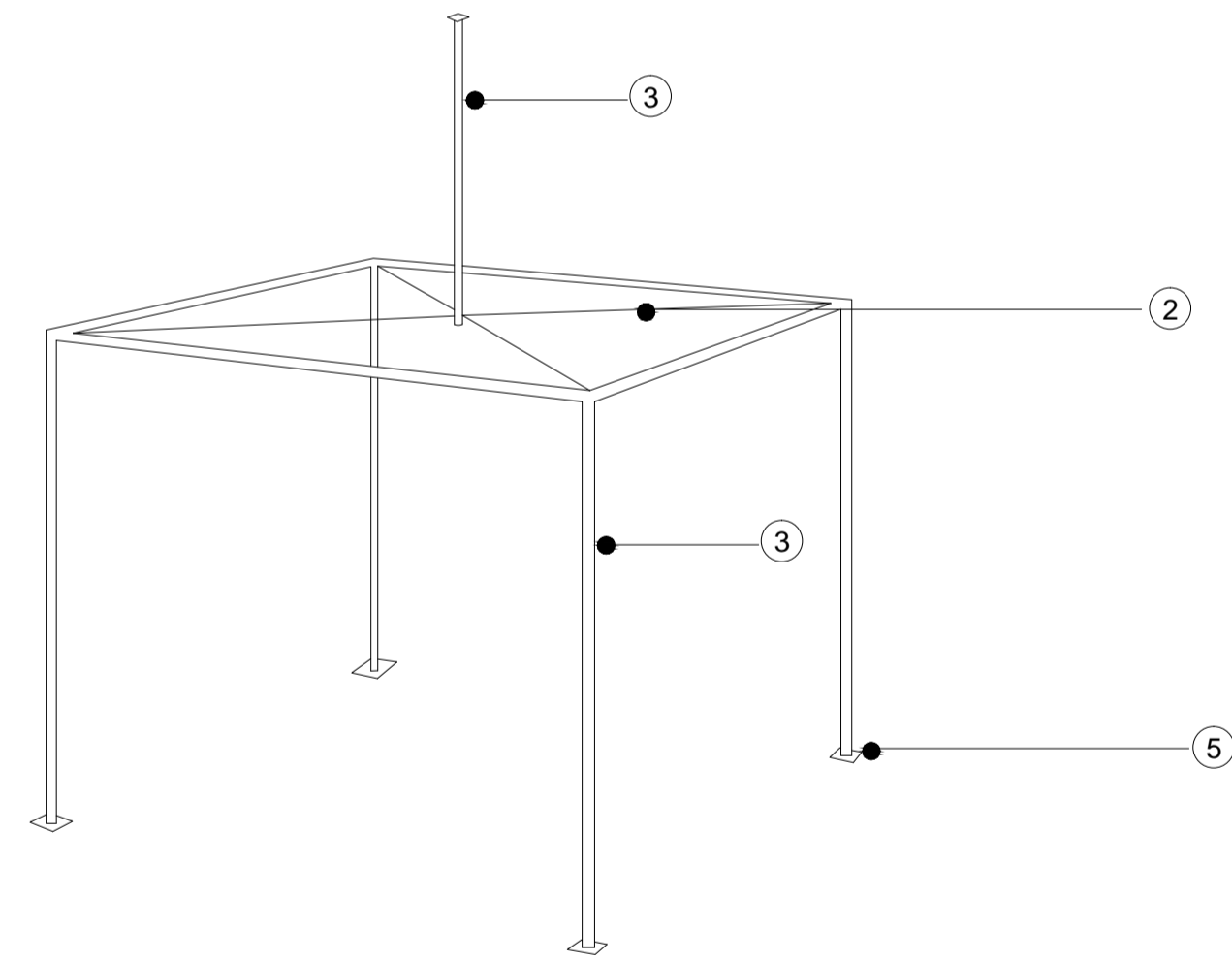
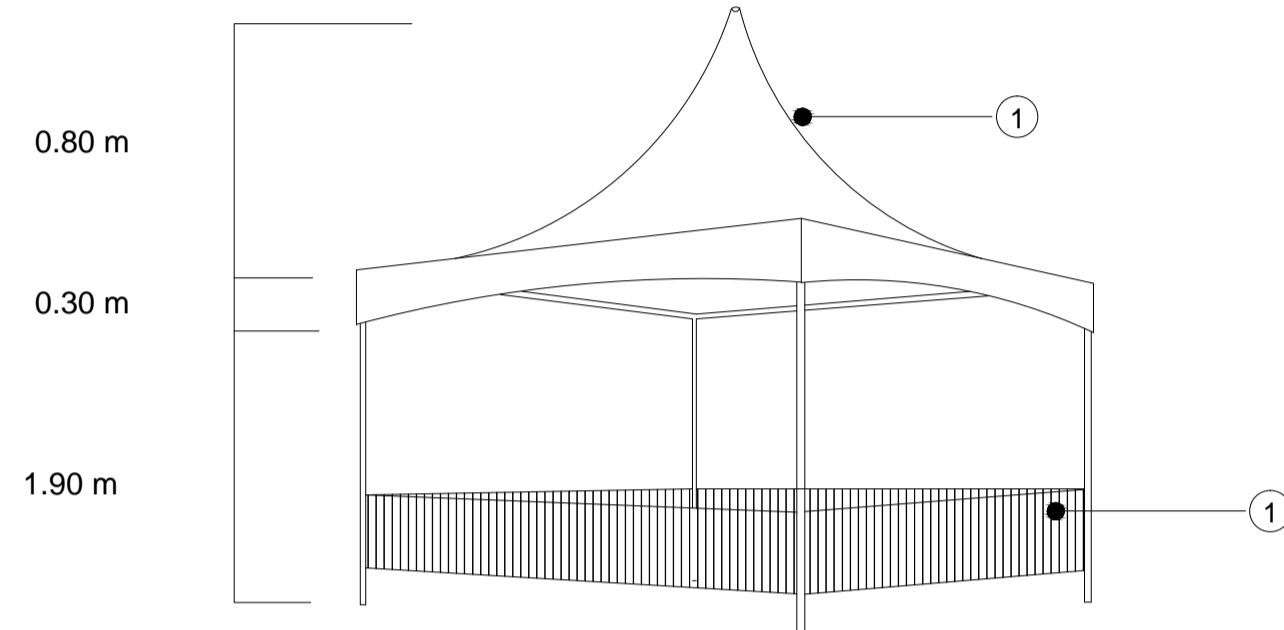
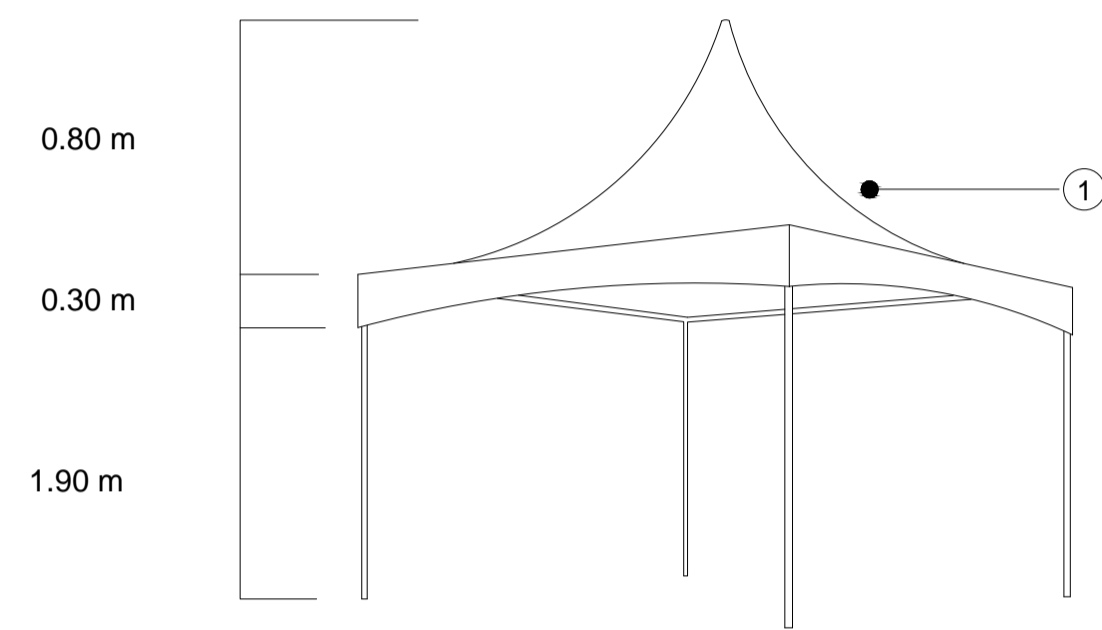

Tenda Modelo : Tensionada

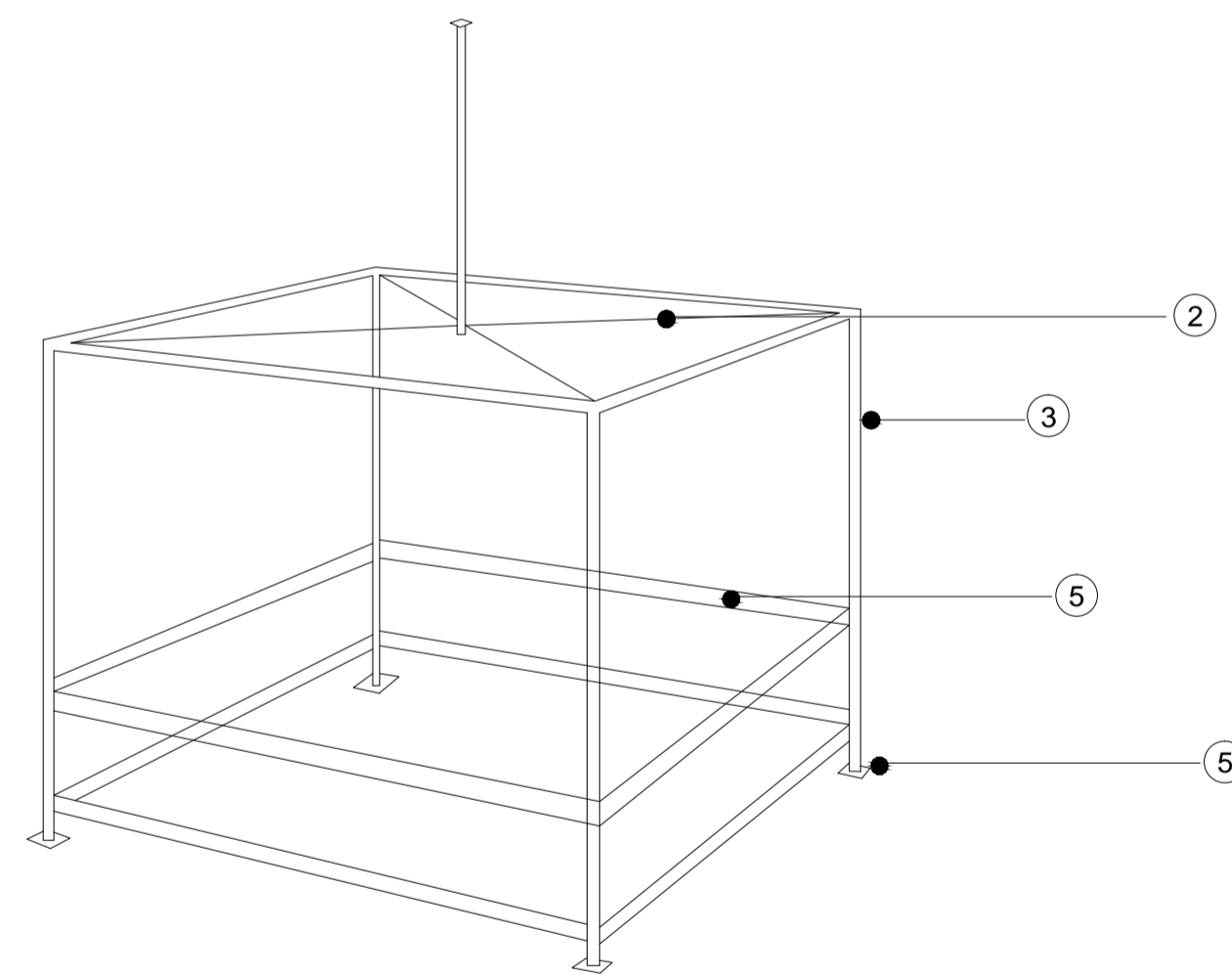

Barraca Modelo : Tensionada

LEGENDA

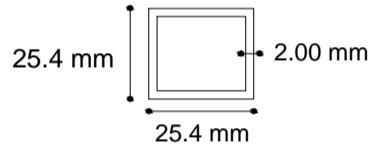
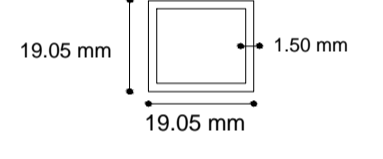
- ① Lona termoplástica: cor branca/ alta flexibilidade resistente aos raios UVA/ impermeável
- ② Cabo de aço
- ③ Tubo de aço galvanizado  

- ④ Tubo de aço galvanizado  

- ⑤ Chapa de aço fixa no piso / 0.10 x 0.10 mm

UNIFAP - Arquitetura e Urbanismo

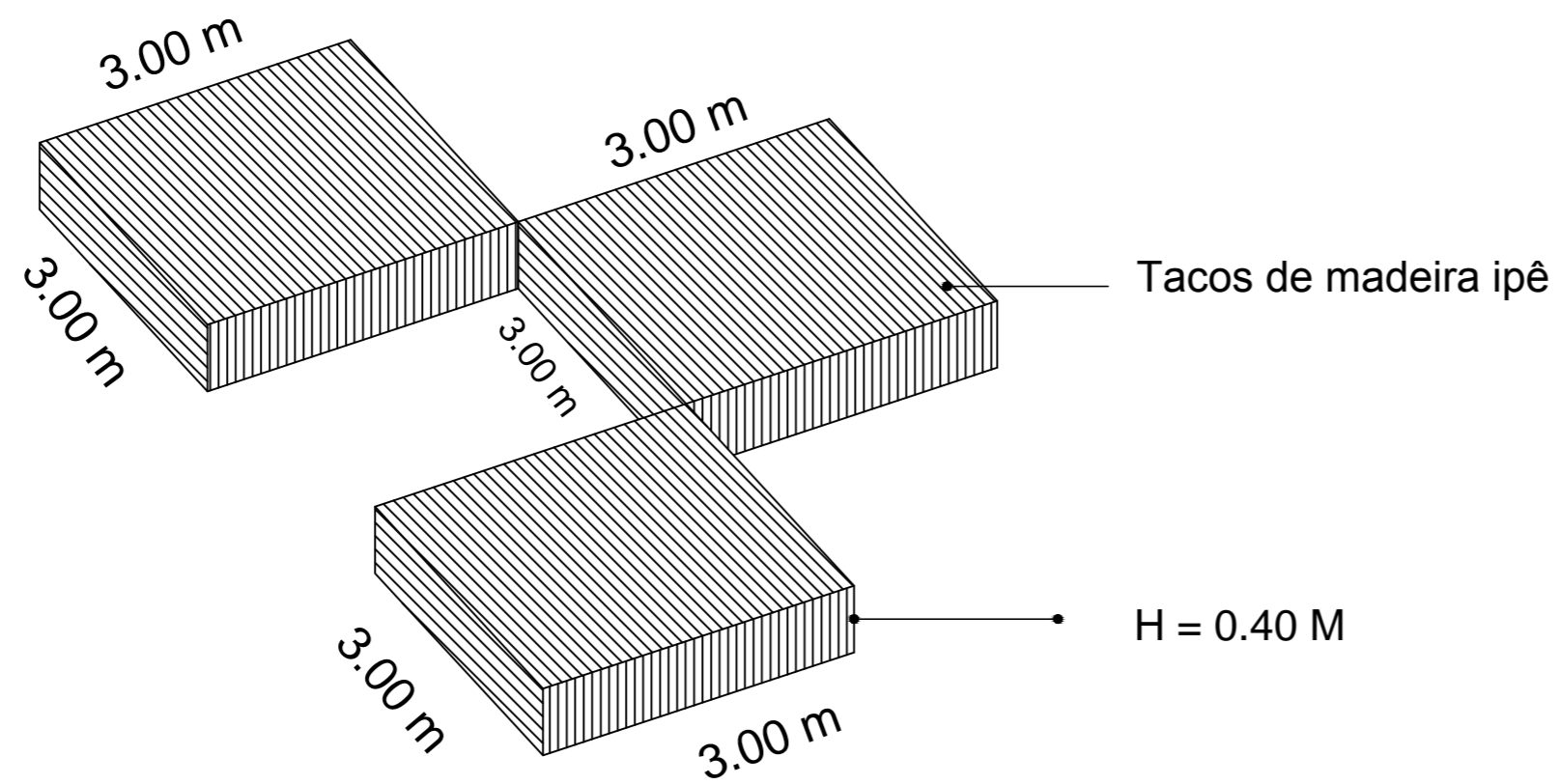
DISCIPLINA: <b>TRABALHO DE CONCLUSÃO DE CURSO</b>	TURMA: <b>10 ARQN</b>	DATA: <b>06/02/2017</b>
ORIENTADOR: <b>ORIENTADOR ELIZEU CORRÊA DOS SANTOS</b>	ESCALA: <b>INDICADA</b>	PRONCHA:
ACADÊMICA: <b>ÍTALA DIAS GOMES</b>	NOTA:	<b>13/17</b>
ESPECIFICAÇÃO: <b>DETALHES</b>	VISTO:	

### DETALHAMENTO DE DECK EM MADEIRA



### DETALHAMENTO MEMORIAL

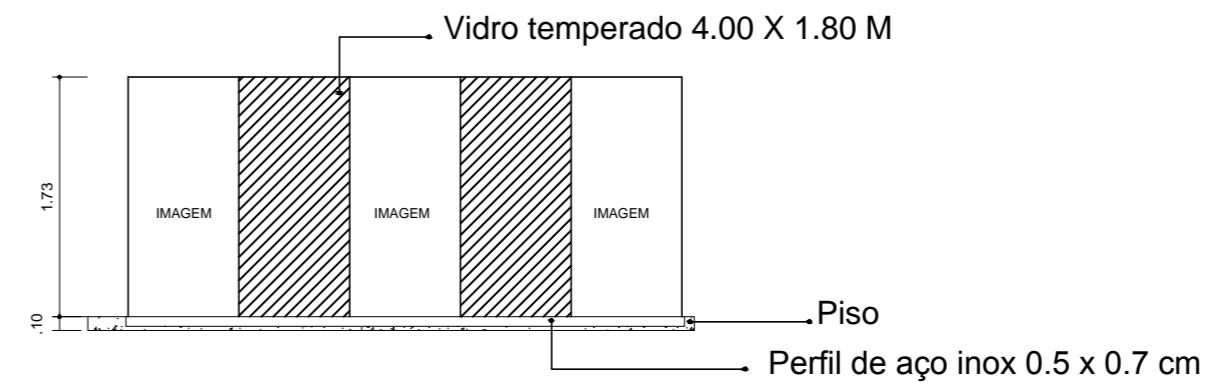

Detalhe em vista

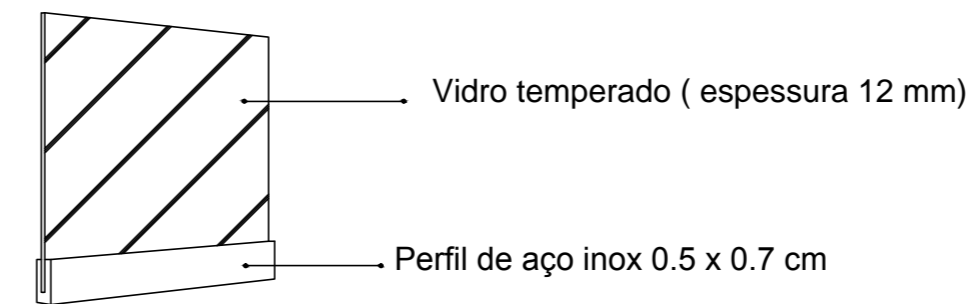

Detalhe fixação

## UNIFAP - Arquitetura e Urbanismo

DISCIPLINAS: <b>TRABALHO DE CONCLUSÃO DE CURSO</b>	TURMA <b>10 ARQN</b>	DATA: <b>06/02/2017</b>
ORIENTADOR: <b>ORIENTADOR ELIZEU CORRÊA DOS SANTOS</b>	ESCALA: <b>1/250</b>	PRANCHA:
ACADÊMICA: <b>ÍTALA DIAS GOMES</b>	NOTA:	<b>14/17</b>
ESPECIFICAÇÃO: <b>DETALHES</b>	VISTO:	

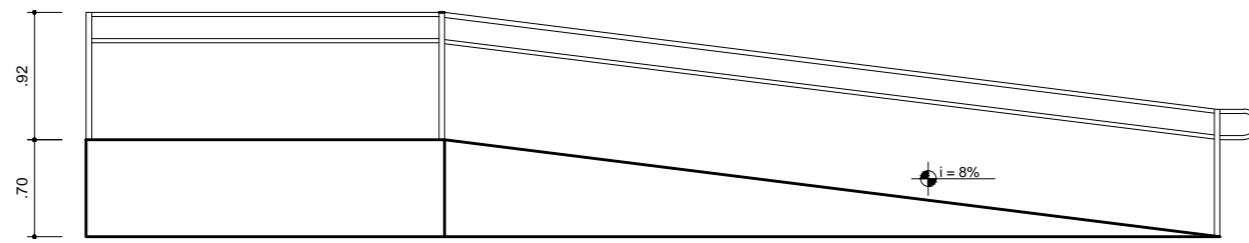

Detalhe rampa de acesso ao mercado

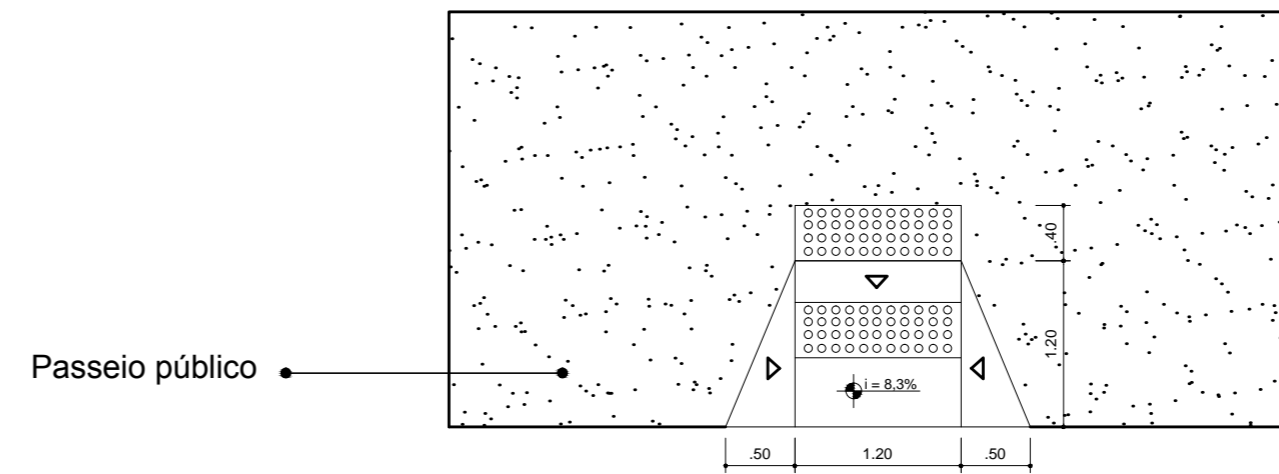

Detalhe rampa passeio público

DISCIPLINAS: <b>TRABALHO DE CONCLUSÃO DE CURSO</b>			TURMA: <b>10 ARQN</b>	DATA: <b>06/02/2017</b>
ORIENTADOR: <b>ORIENTADOR ELIZEU CORRÊA DOS SANTOS</b>			ESCALA: <b>1/150</b>	PRANCHA:
ACADÊMICA: <b>ÍTALA DIAS GOMES</b>			NOTA:	<b>15/17</b>
ESPECIFICAÇÃO: <b>DETALHAMENTO ACESSIBILIDADE</b>			VISTO:	



DETALHE PRAÇA OESTE



DETALHE PRAÇA FRONTAL



DETALHE PRAÇA FRONTAL



DETALHE PRAÇA FRONTAL



DETALHE FACHADA



DETALHE ESTACIONAMENTO



DETALHE PRAÇA OESTE

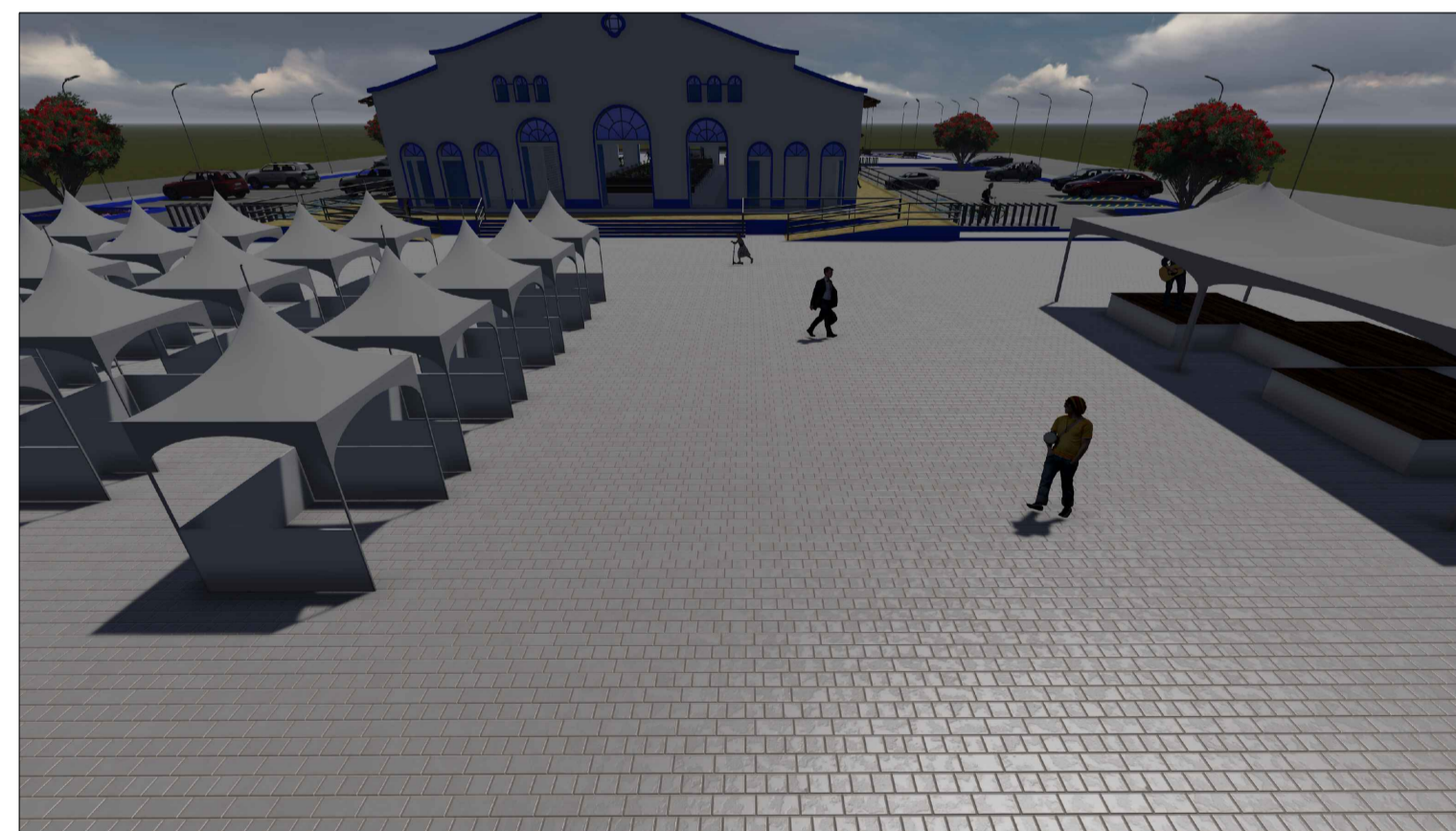

DETALHE PRAÇA OESTE

UNIFAP - Arquitetura e Urbanismo		
DISCIPLINA: <b>TRABALHO DE CONCLUSÃO DE CURSO</b>	TURMA: <b>10 ARQN</b>	DATA: <b>06/02/2017</b>
ORIENTADOR: <b>ORIENTADOR ELIZEU CORRÊA DOS SANTOS</b>	ESCALA: <b>INDICADA</b>	PRONCHA:
ACADÊMICA: <b>ÍTALA DIAS GOMES</b>	NOTA:	<b>16/17</b>
ESPECIFICAÇÃO: <b>DETALHES 3D</b>	VISTO:	

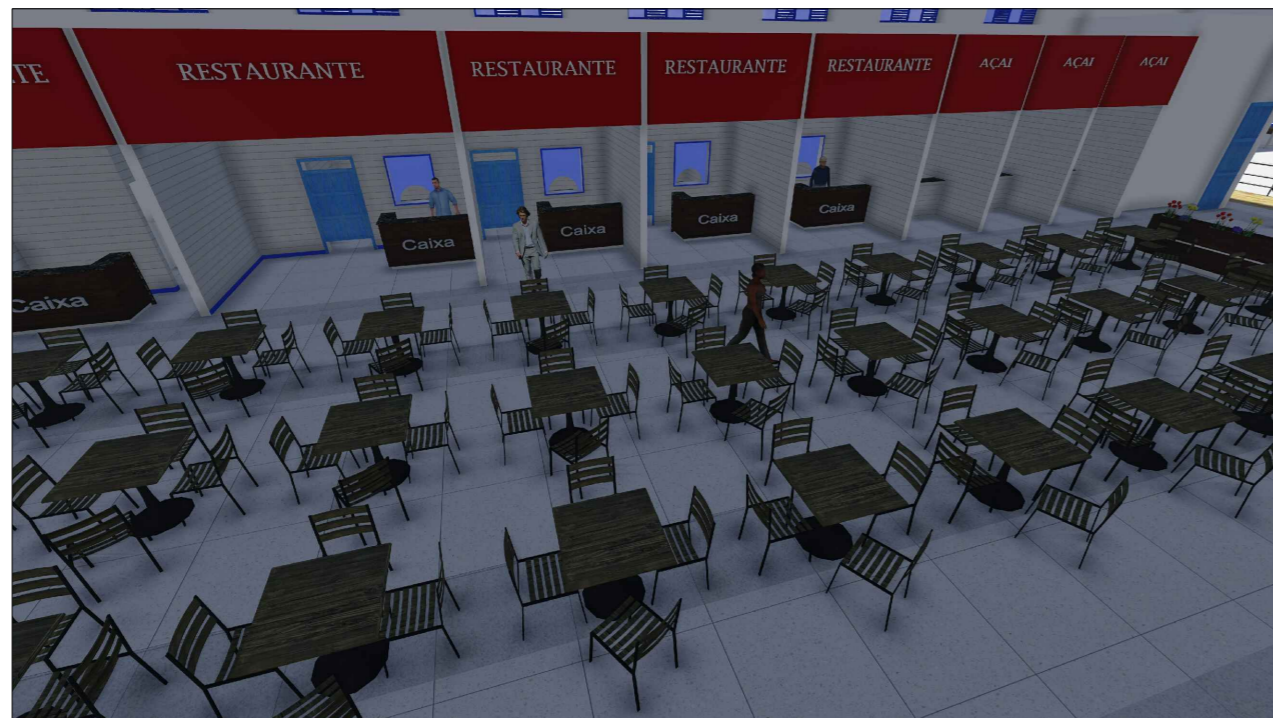

DETALHE PRAÇA DE ALIMENTAÇÃO



DETALHE MEMORIAL



DETALHE BAR DU PEDRO

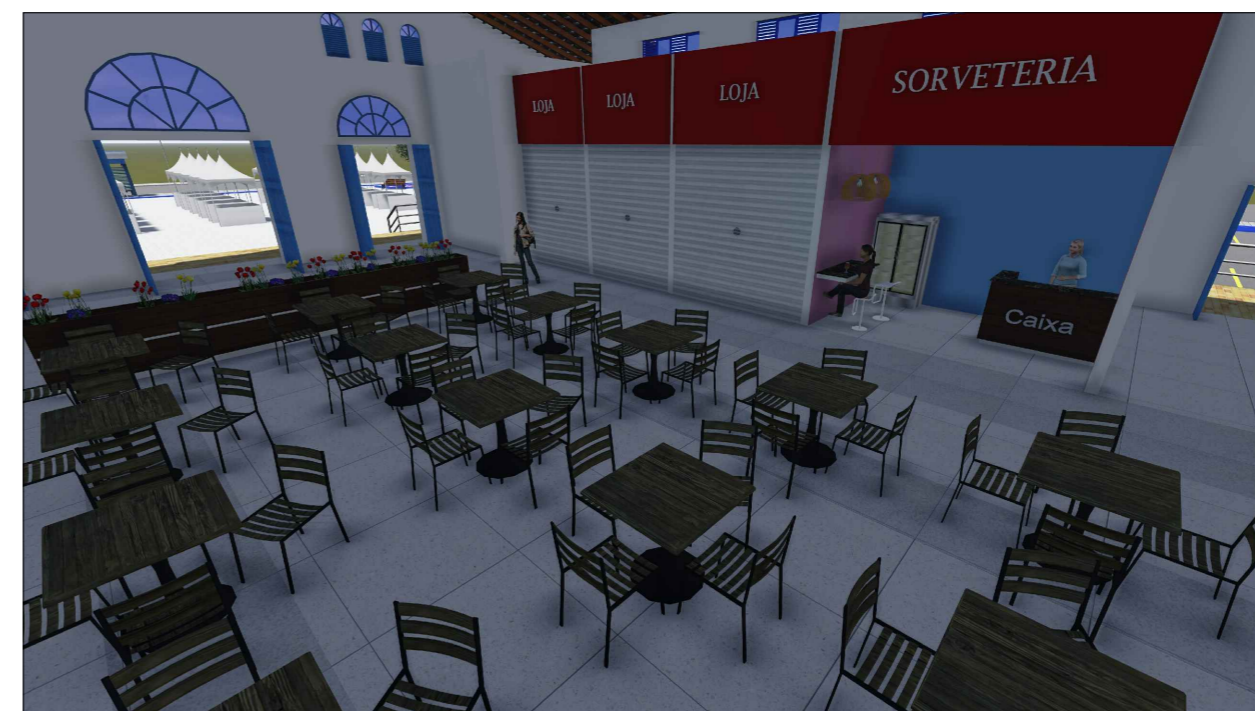

DETALHE ESPAÇO INTERNO

**UNIFAP - Arquitetura e Urbanismo**

DISCIPLINAS: <b>TRABALHO DE CONCLUSÃO DE CURSO</b>	TURMA: <b>10 ARQN</b>	DATA: <b>06/02/2017</b>
ORIENTADOR: <b>ORIENTADOR ELIZEU CORRÊA DOS SANTOS</b>	ESCALA: <b>INDICADA</b>	PRONCHA:
ACADÊMICA: <b>ÍTALA DIAS GOMES</b>	NOTA:	<b>17/17</b>
ESPECIFICAÇÃO: <b>DETALHES 3D</b>	VISTO:	