

**FACHADA LESTE**  
ESC. 1/75

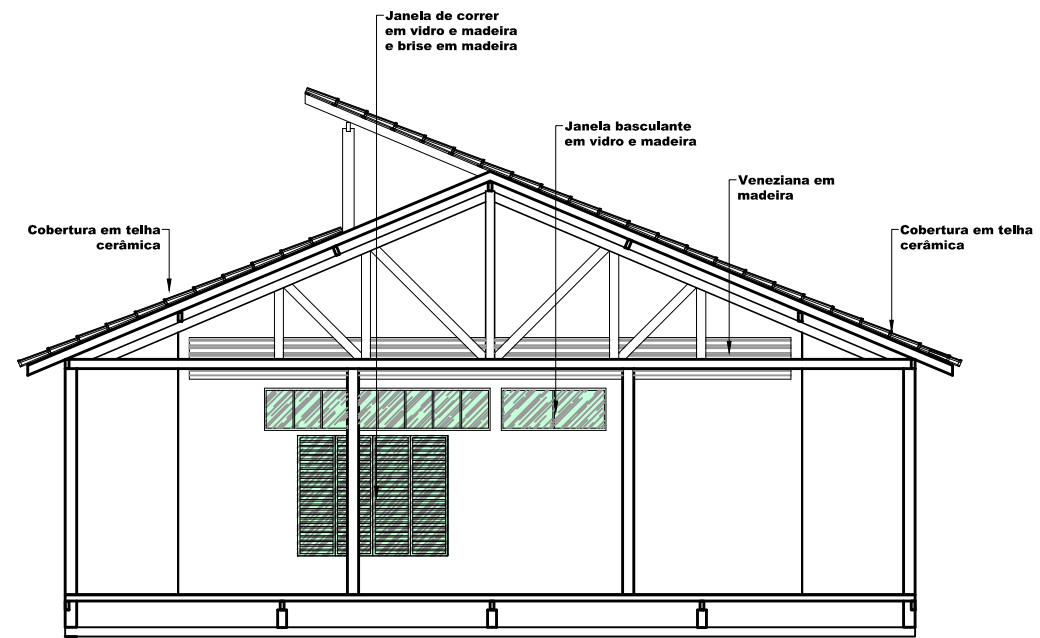

**FACHADA NORTE**  
ESC. 1/75

UNIFAP		ANO 2017	TIPO PA1	FOLHA 16/16	BACHARELADO EM ARQUITETURA E URBANISMO
Universidade Federal do Amapá		LOCAL BAIRRO UNIVERSIDADE - MACAPÁ		PS-PE-IMP-PAU-VEG-01-01	
DISCIPLINA TRABALHO DE CONCLUSÃO DE CURSO			ÁREAS		MODIFICAÇÕES
SÉRIE			ÁREA DO TERRENO		A
TÍTULO ÓSUÓUÁBÓÁ'ÓÜXQ UÜ			ÁREA DO TERRENO		B
FASE Anteprojeto			DATA 21/02/2017		C
REFERÊNCIA Fachada leste e norte					D
AUTOR SIBELLE CAVALCANTE MONTEIRO			201210940014		E
			VISTO		F
			ESC		INDICADA

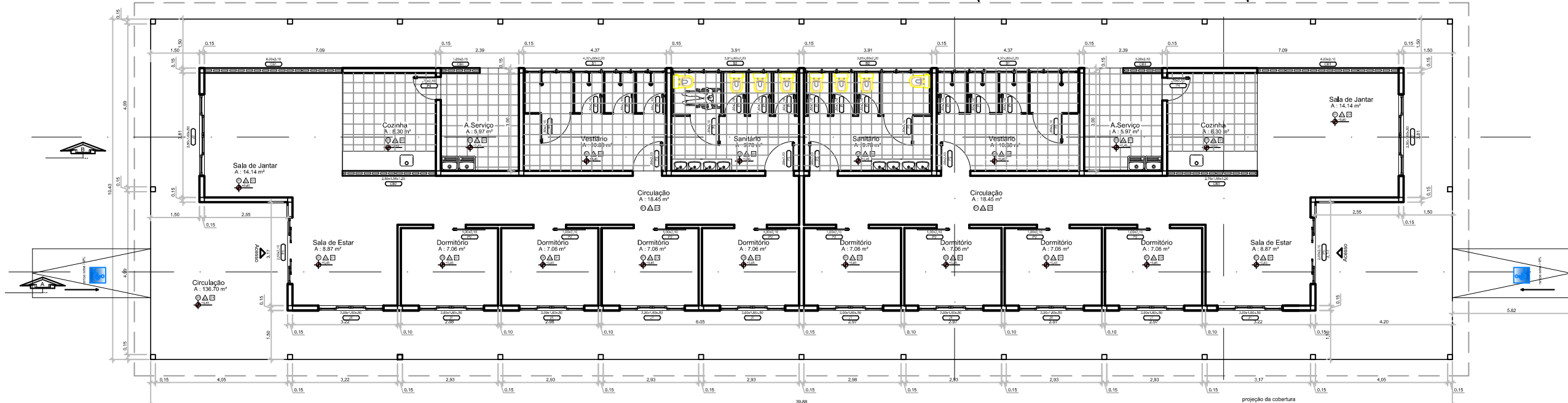
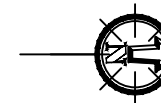

**PLANTA BAIXA BLOCO TRANSITÓRIO**  
ESC. 1/50

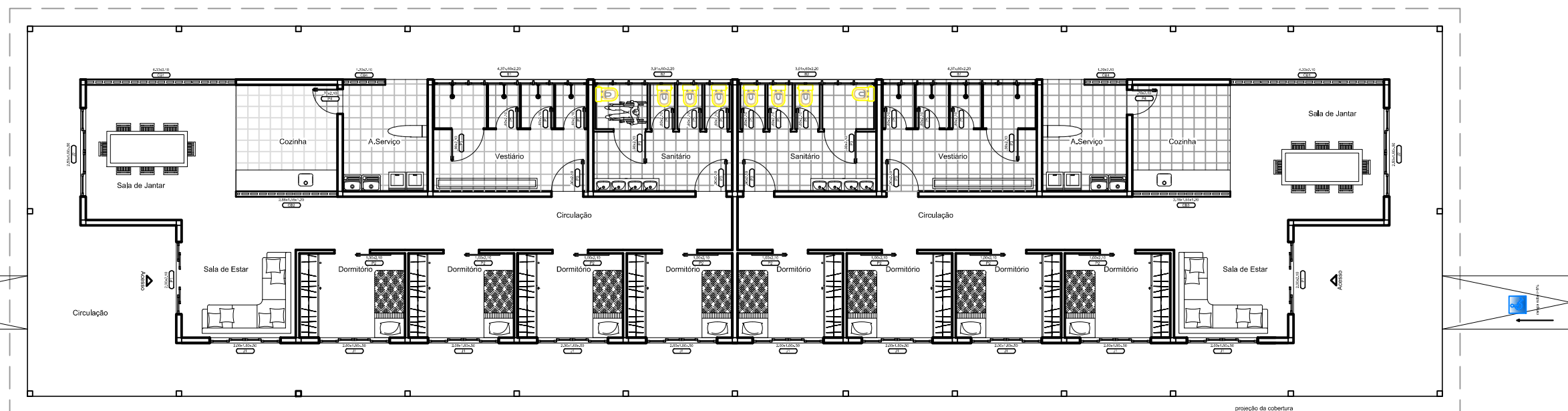

**LAYOUT BLOCO TRANSITÓRIO**  
ESC. 1/50

REF.	PISO	REF.	PAREDES	REF.	FORROS	REF.	LARG.	ALT.	QTD.	ÁREA	ESPECIFICAÇÕES	REF.	LARG.	ALT.	FEIT.	QTD.	ÁREA	ESPECIFICAÇÕES
01	UBUNOUST DUA	01	PAREDE EM TAPA COM REBOCO	01	MADERA DE LEI	01	2,00	2,10	2		Porta em vidro e madeira, 2 folhas de correr, 3 folhas fixas	01	2,00	1,60	0,50	10		Janela em Vidro Temperado com 4 folhas, 2 de correr e 2 fixas
		02	02	02	02	02	1,00	2,10	8		1 folha de correr, laminada, semi-oca	02	2,50	1,60	0,50	2		Janela em Vidro Temperado com 4 folhas, 2 de correr e 2 fixas
		03	03	03	03	03	0,80	2,10	8		1 folha de abrir, laminada, semi-oca	BALANÇINS:						
		04	04	04	04	04	0,70	2,10	2		1 folha de abrir, laminada, semi-oca	B1	4,37	0,50	2,20	2		Balancim em madeira e vidro temperado pivotante
		05	05	05	05	05	0,60	2,10	12		1 folha de abrir, laminada, semi-oca	B2	3,91	0,50	2,20	2		Balancim em madeira e vidro temperado pivotante
											1							
											2							
											1							
											1							
											1							
											1							





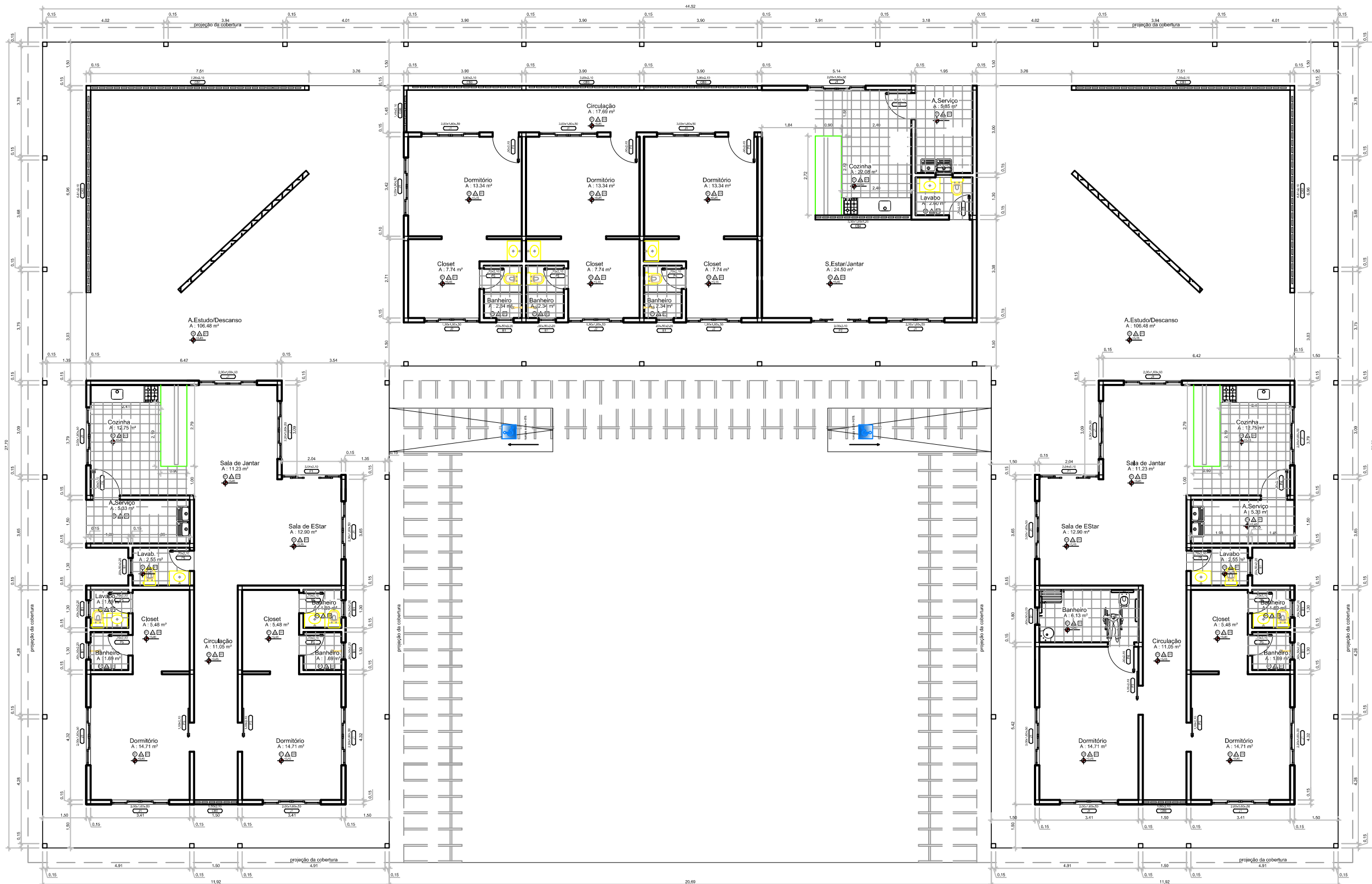
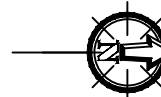

**PLANTA BAIXA - BLOCO HABITACIONAL**  
**ESC. 1/50**

REF.	QUANTIDADE	REF.	QUANTIDADE	REF.	QUANTIDADE	REF.	QUANTIDADE	REF.	QUANTIDADE	REF.	QUANTIDADE	REF.	QUANTIDADE	REF.	QUANTIDADE	REF.	QUANTIDADE	REF.	QUANTIDADE																																										
<p><b>ESPECIFICAÇÃO</b></p> <table border="0"> <tr> <td>REF. PISO</td> <td>REF. PAREDES</td> <td>REF. FORROS</td> <td>REF. PORTAS</td> <td>REF. JANELAS</td> <td>REF. BALANÇINS</td> <td>REF. COBOÇOS</td> </tr> <tr> <td>01</td> <td>01</td> <td>01</td> <td>01</td> <td>01</td> <td>01</td> <td>01</td> </tr> <tr> <td>02</td> <td>02</td> <td>02</td> <td>02</td> <td>02</td> <td>02</td> <td>02</td> </tr> <tr> <td>03</td> <td>03</td> <td>03</td> <td>03</td> <td>03</td> <td>03</td> <td>03</td> </tr> <tr> <td>04</td> <td>04</td> <td>04</td> <td>04</td> <td>04</td> <td>04</td> <td>04</td> </tr> <tr> <td>05</td> <td>05</td> <td>05</td> <td>05</td> <td>05</td> <td>05</td> <td>05</td> </tr> </table>																				REF. PISO	REF. PAREDES	REF. FORROS	REF. PORTAS	REF. JANELAS	REF. BALANÇINS	REF. COBOÇOS	01	01	01	01	01	01	01	02	02	02	02	02	02	02	03	03	03	03	03	03	03	04	04	04	04	04	04	04	05	05	05	05	05	05	05
REF. PISO	REF. PAREDES	REF. FORROS	REF. PORTAS	REF. JANELAS	REF. BALANÇINS	REF. COBOÇOS																																																							
01	01	01	01	01	01	01																																																							
02	02	02	02	02	02	02																																																							
03	03	03	03	03	03	03																																																							
04	04	04	04	04	04	04																																																							
05	05	05	05	05	05	05																																																							
<p><b>UNIFAP</b> 2017 PA0 03/16</p> <p><b>BLOCO HABITACIONAL</b></p> <p><b>PLANTA BAIXA</b></p> <p><b>UNIFAP</b> 2017 PA0 03/16</p>																																																													





LAYOUT - BLOCO HABITACIONAL  
ESC. 1/50

REF.	PISO	REF.	PAREDES	REF.	FORROS	REF.	LARG.	ALT.	QTD.	ÁREA	ESPECIFICAÇÕES	REF.	LARG.	ALT.	PEIT.	QTD.	ÁREA	ESPECIFICAÇÕES
01	UBIQUO	01	PAREDE EM TAPA COM REBOCO	01	MADERA DE LEI	01	2,04	2,10	2		Porta em vidro e madeira, 2 folhas de correr, 3 folhas fixas	01	2,00	1,60	0,50	32		Janela em Vidro Temperado com 4 folhas, 2 de correr e 2 fixas
		02	ÓCULO	02	TELHA DE BARRO	02	2,00	2,10	1		Porta em vidro e madeira, 2 folhas de correr, 2 folhas fixas	02	2,00	1,90	0,50	3		Janela em Vidro Temperado com 4 folhas, 2 de correr e 2 fixas
						03	0,80	2,10	4		1 folha de correr, laminada, semi-oca	BALANÇINS:						
						04	0,90	2,10	7		1 folha de abrir, laminada, semi-oca	01	0,60	0,50	2,20	13		Balancim em madeira e vidro temperado pivotante
						05	0,70	2,10	12		1 folha de abrir, laminada, semi-oca	CORSOGOS:						
												01	7,20	2,10		2		Panela em vidro ventilado
												02	6,81	2,10		2		Panela em vidro fixo
												03	3,30	2,10		3		
												04	3,30	1,85	1,20	1		Panela em vidro fixo
												05	1,50	2,10		1		
												06	1,45	2,10		1		

UNIFAP 2017 PA0 04/16

BLOCO HABITACIONAL

PROJETO DE ARQUITETURA

PROJETO DE LAYOUT

SIBELLE CAVALCANTE MONTEIRO 2017080214

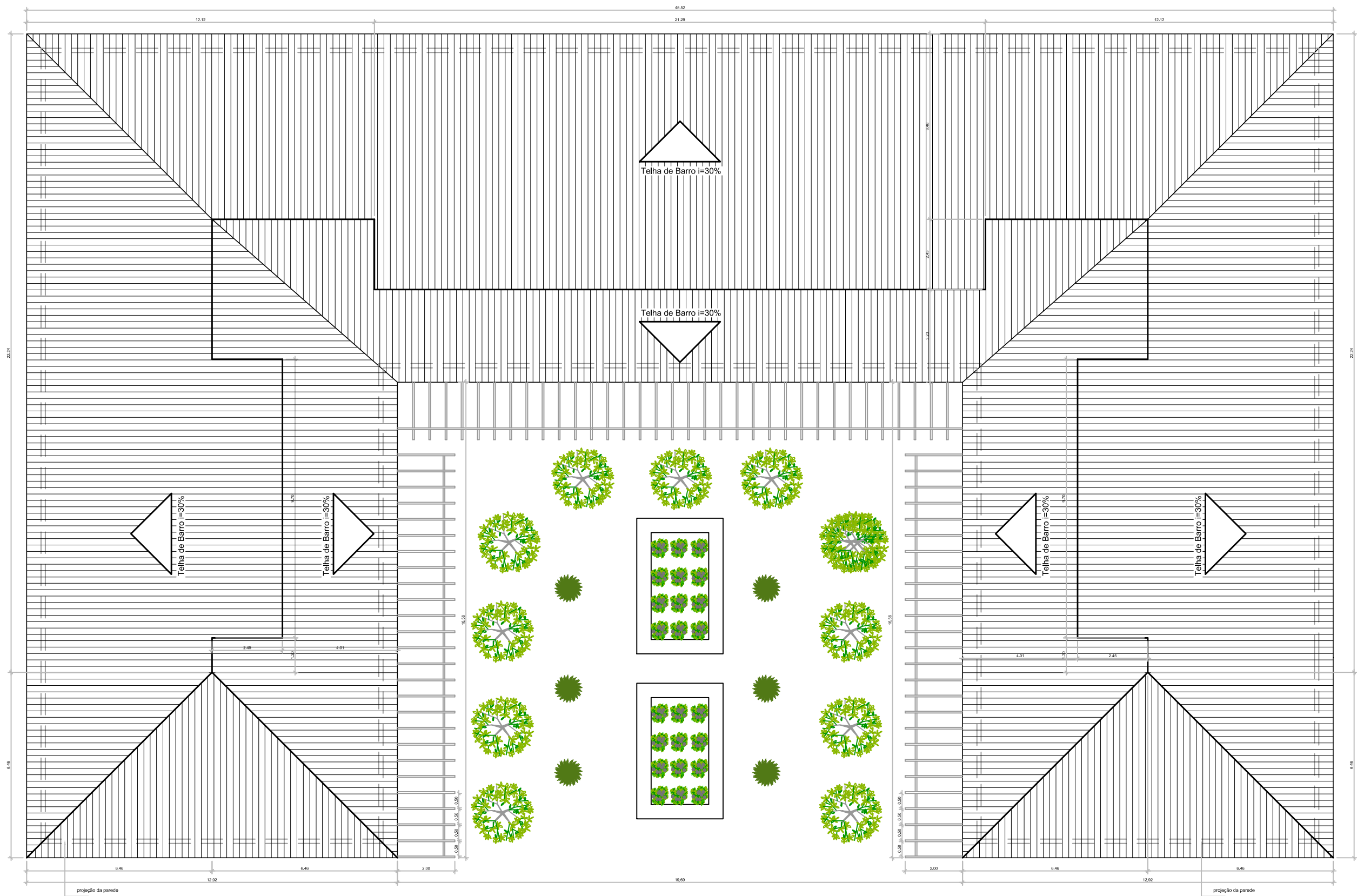

**PLANTA DE COBERTURA - BLOCO HABITACIONAL**  
ESC. 1/50

UNIFAP	2017	PA0	05/16	INICIAÇÃO DE ARQUITETURA E URBANISMO
UNIVERSIDADE FEDERAL DO PARANÁ		CURSO DE GRADUAÇÃO EM ARQUITETURA E URBANISMO		DISCIPLINA
BLOCO HABITACIONAL		PROJETO DE ARQUITETURA		PROFESSOR
PLANTA DE COBERTURA		PROJETO DE ARQUITETURA		ALUNO
SIBELLE CAVALCANTE MONTEIRO		2012108214		DATA
				NOTA
				PROFESSOR
				ALUNO
				DATA

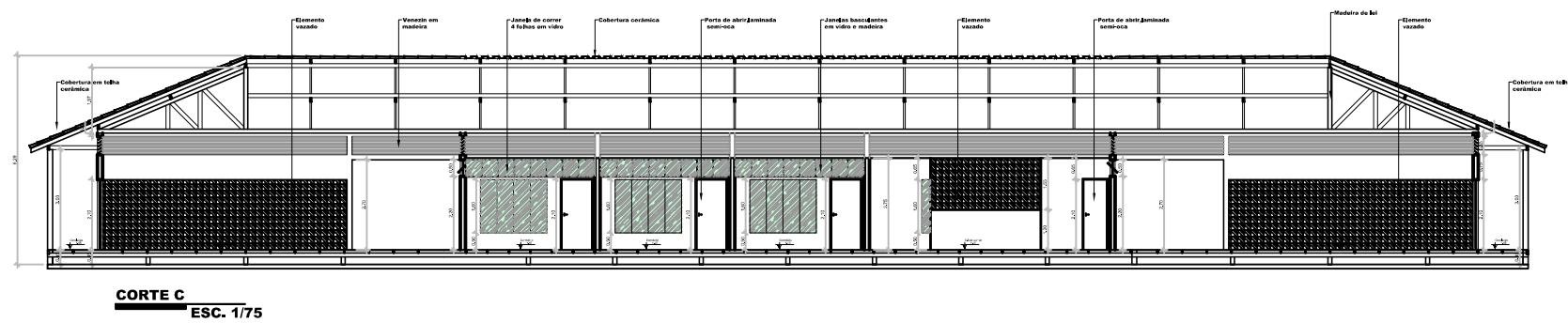
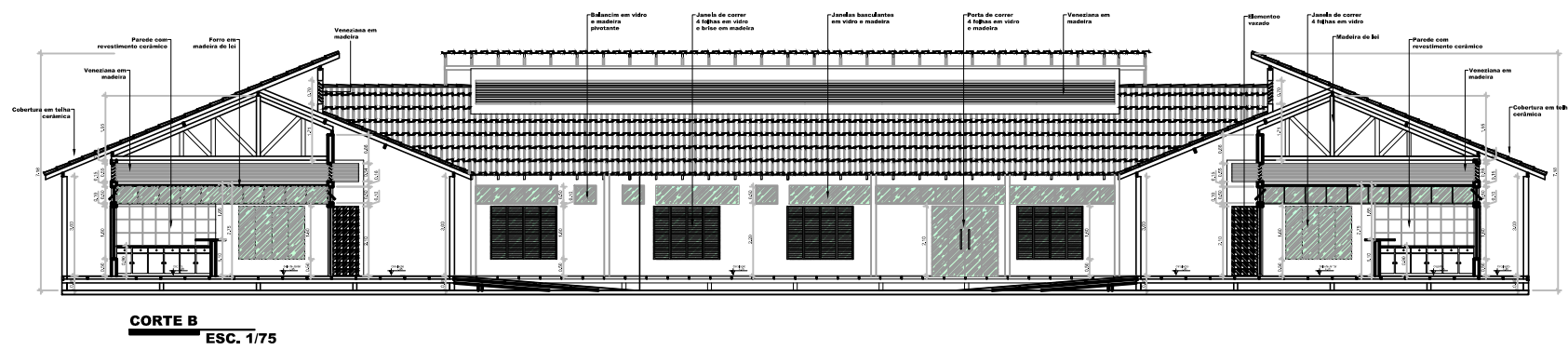
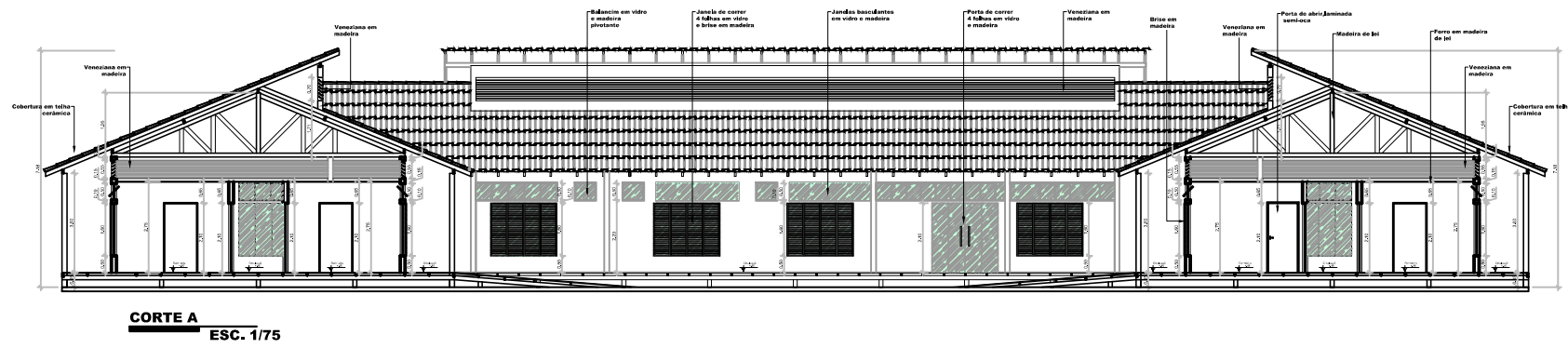

UNIFAP		2017	PA0	06/16	INSTITUIÇÃO DE ARQUITETURA E URBANISMO
UNIVERSIDADE FEDERAL DO PARANÁ		CURSO DE GRADUAÇÃO EM ARQUITETURA E URBANISMO		MATRÍCULA	
TÍTULO: BLOCO HABITACIONAL			AUTOR DO PROJETO: [Nome]		PROFESSOR RESPONSÁVEL: [Nome]
OBJETO: Corte A, B e C			DATA: 20170616		PROJETO Nº: [Número]
PROFESSOR RESPONSÁVEL: SIBELLE CAVALCANTE MONTEIRO					
PROJETO Nº: 20170616					
PROFESSOR RESPONSÁVEL: [Nome]					



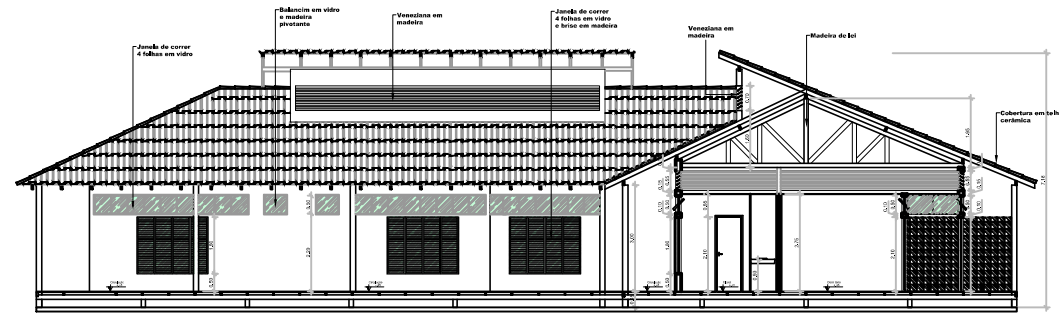

**CORTE D**  
ESC. 1/75

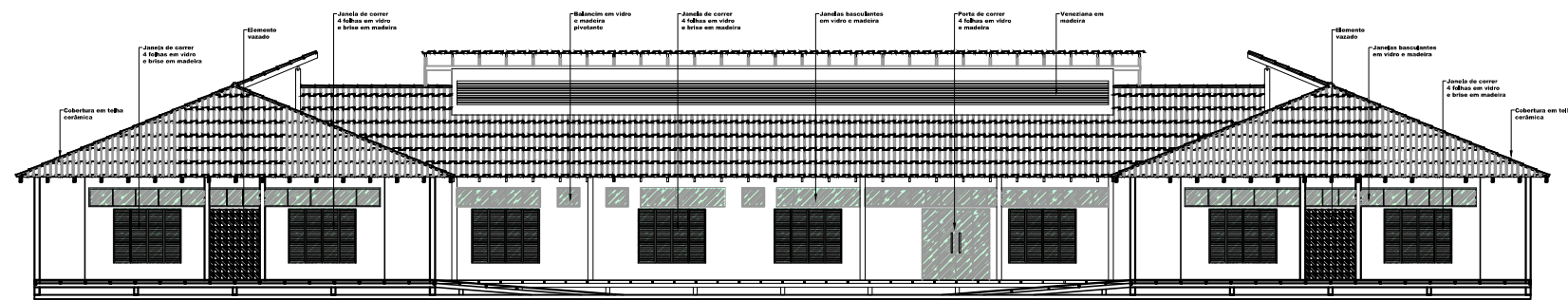

**FACHADA LESTE**  
ESC. 1/75

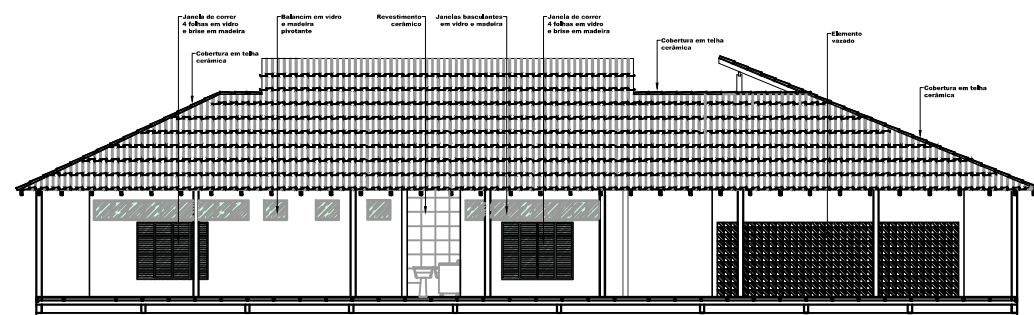

**FACHADA NORTE**  
ESC. 1/75

UNIFAP		2017	PA0	07/16	INSTITUIÇÃO DE ARQUITETURA E URBANISMO
UNIVERSIDADE FEDERAL DO RIO GRANDE		BARRIO UNIVERSIDADE - ANGARA		BARRIO UNIV	
BLOCO HABITACIONAL			ÁREA DE PROJETO		ÁREA DE PROJETO
Corte D e Fachada leste e norte			PROJETO		PROJETO
SIBELLE CAVALCANTE MONTEIRO		2017082014		PROJETO	
				PROJETO	
				PROJETO	

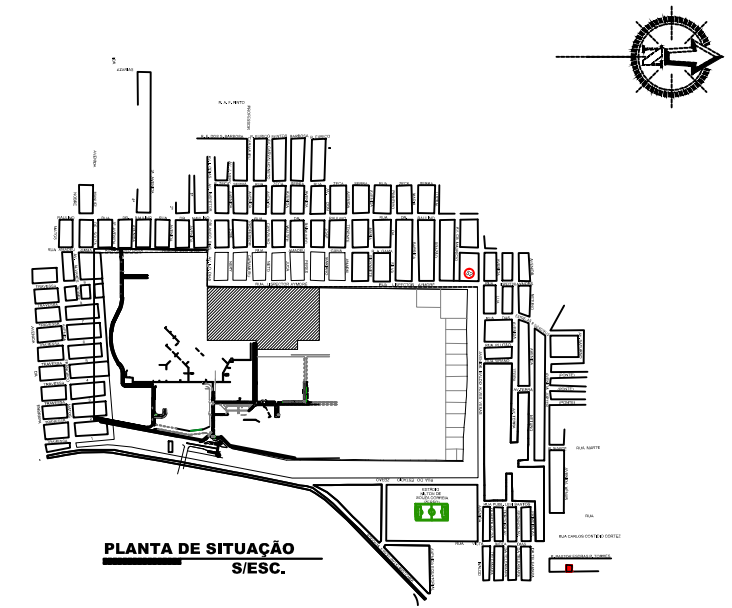

- 01 - BLOCO ADMINISTRATIVO
- 02 - BLOCO DE SERVIÇO
- 03 - BLOCO TRANSITÓRIO
- 04 - ÁREA DE ESTUDOS
- 05 - BLOCO HABITACIONAL
- 06 - QUADRA POLIESPORTIVA

UNIFAP		2017	PA0	01/16	INICIAÇÃO DE ARQUITETURA E URBANISMO
UNIVERSIDADE FEDERAL DO RIO GRANDE		FACULDADE DE ENGENHARIA		CURSO DE ENGENHARIA DE ENFERMAGEM	
UNIVERSIDADE FEDERAL DO RIO GRANDE		FACULDADE DE ENGENHARIA		CURSO DE ENGENHARIA DE ENFERMAGEM	
UNIVERSIDADE FEDERAL DO RIO GRANDE		FACULDADE DE ENGENHARIA		CURSO DE ENGENHARIA DE ENFERMAGEM	
UNIVERSIDADE FEDERAL DO RIO GRANDE		FACULDADE DE ENGENHARIA		CURSO DE ENGENHARIA DE ENFERMAGEM	
UNIVERSIDADE FEDERAL DO RIO GRANDE		FACULDADE DE ENGENHARIA		CURSO DE ENGENHARIA DE ENFERMAGEM	
UNIVERSIDADE FEDERAL DO RIO GRANDE		FACULDADE DE ENGENHARIA		CURSO DE ENGENHARIA DE ENFERMAGEM	
UNIVERSIDADE FEDERAL DO RIO GRANDE		FACULDADE DE ENGENHARIA		CURSO DE ENGENHARIA DE ENFERMAGEM	
UNIVERSIDADE FEDERAL DO RIO GRANDE		FACULDADE DE ENGENHARIA		CURSO DE ENGENHARIA DE ENFERMAGEM	
UNIVERSIDADE FEDERAL DO RIO GRANDE		FACULDADE DE ENGENHARIA		CURSO DE ENGENHARIA DE ENFERMAGEM	





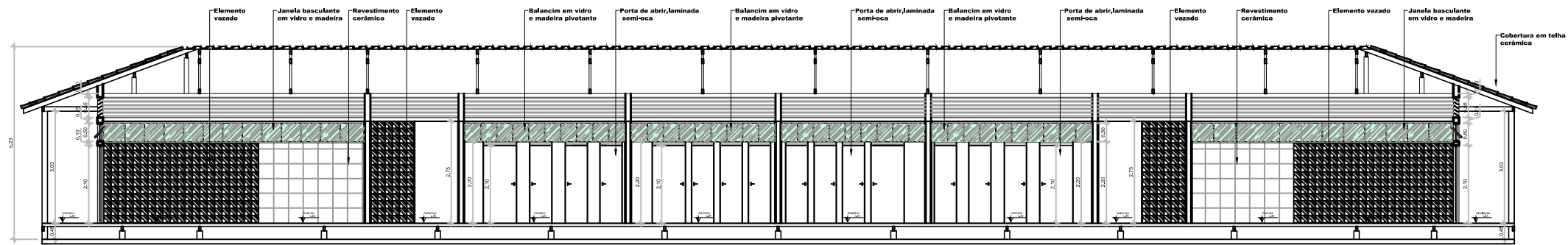

**CORTE B**  
ESC. 1/75

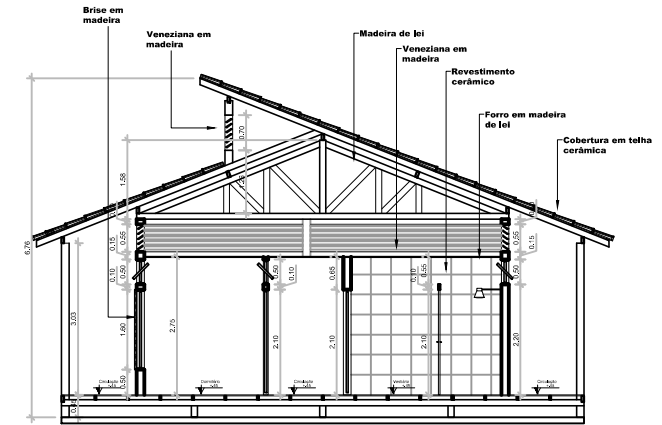

**CORTE D**  
ESC. 1/75

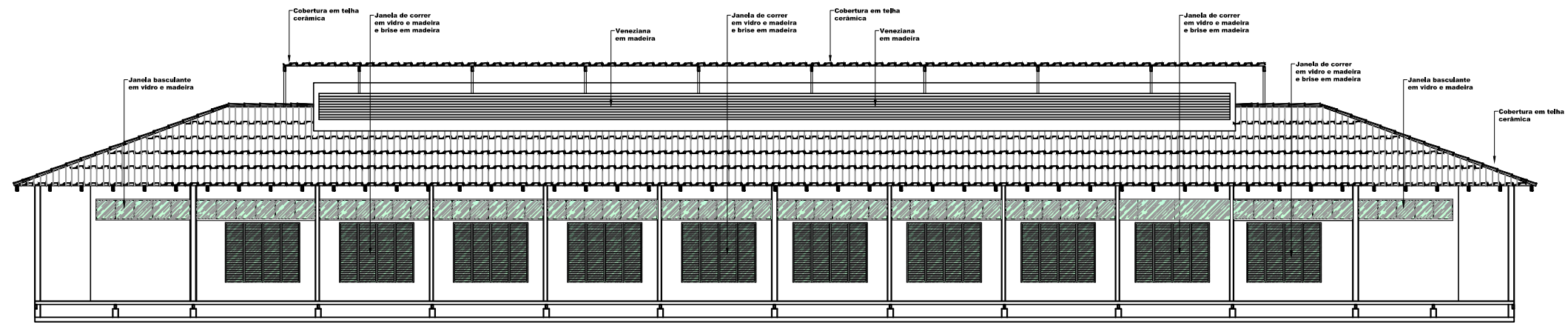

**FACHADA LESTE**  
ESC. 1/75

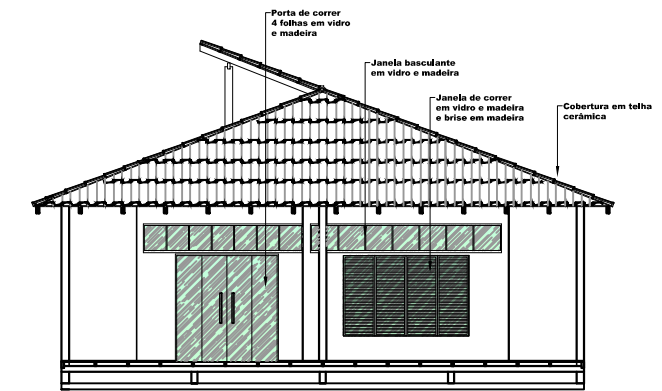

**FACHADA NORTE**  
ESC. 1/75

UNIFAP		ANO 2017	TIPO PA1	FOLHA 10/16	BACHARELADO EM ARQUITETURA E URBANISMO
Universidade Federal do Amapá		LOCAL BARRIO UNIVERSIDADE - MACAPÁ		PS-PE-IMP-PAU-VEG-01-01	
DISCIPLINA TRABALHO DE CONCLUSÃO DE CURSO			MODIFICAÇÕES		
ÁREA				A	
Área do Terreno				B	
Área do Projeto				C	
FASE Anteprojeto		REFERÊNCIA Cortes B e D, Fachadas leste e norte.		DATA 21/02/2017	
AUTENTE					
SIBELLE CAVALCANTE MONTEIRO 201210940014					
				VISTO	ESC
				INDICADA	



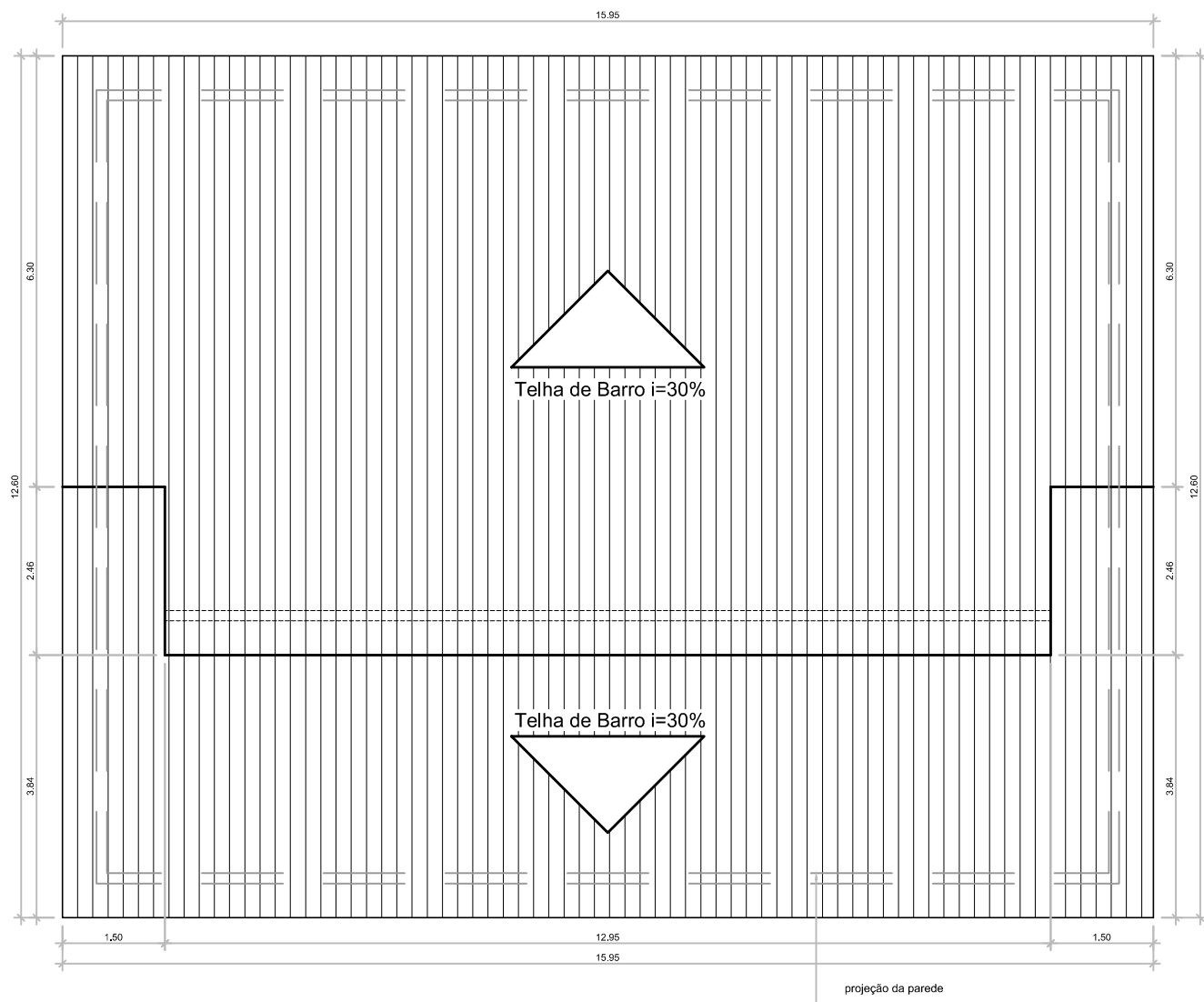

**PLANTA DE COBERTURA - ADMINISTRATIVO**  
**ESC. 1/75**

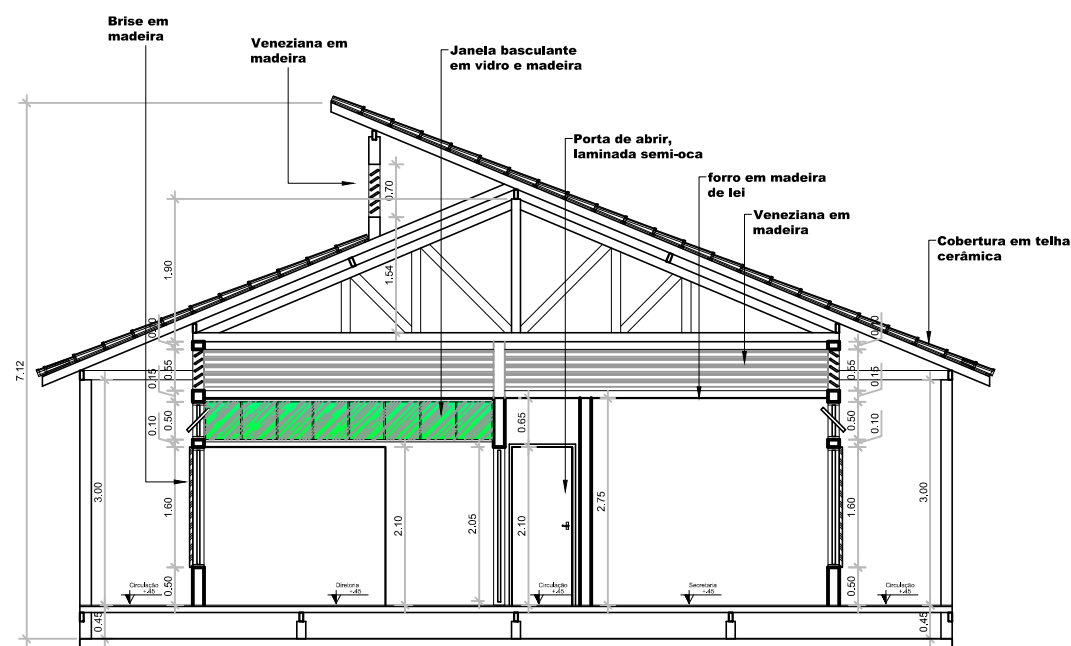

**CORTE C**  
**ESC. 1/75**

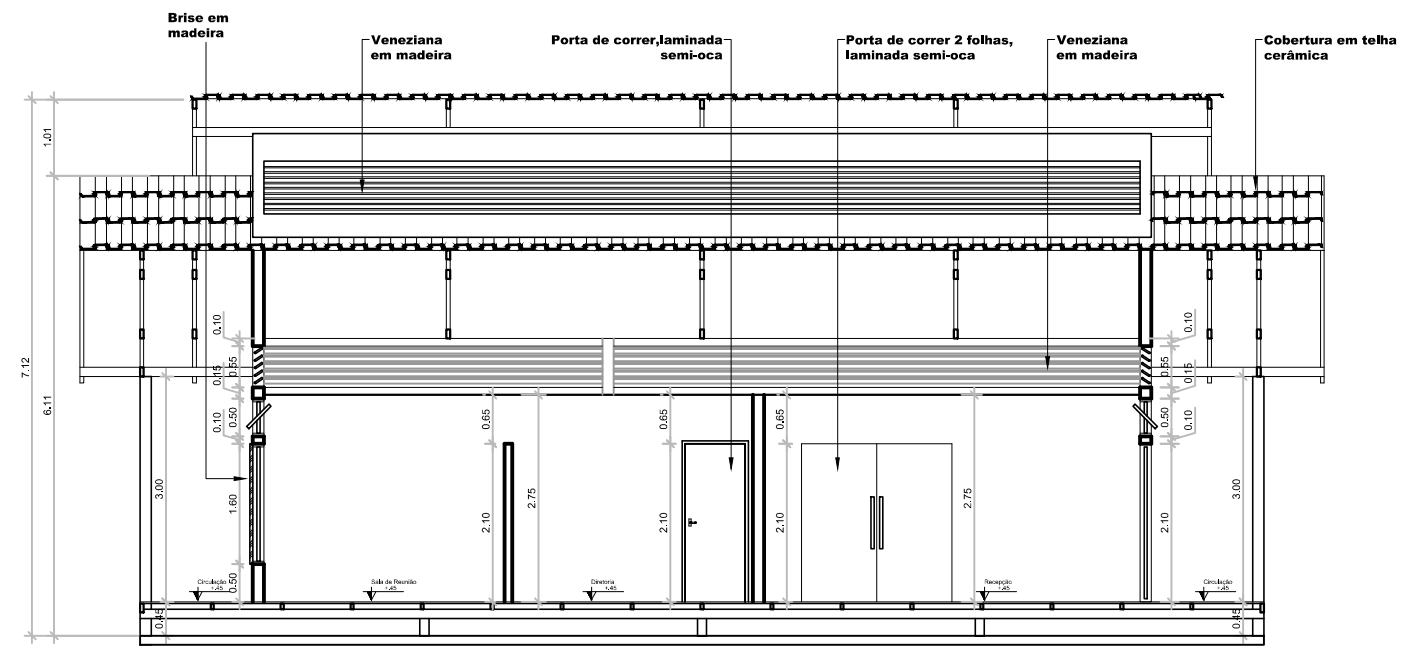

**CORTE A**  
**ESC. 1/75**

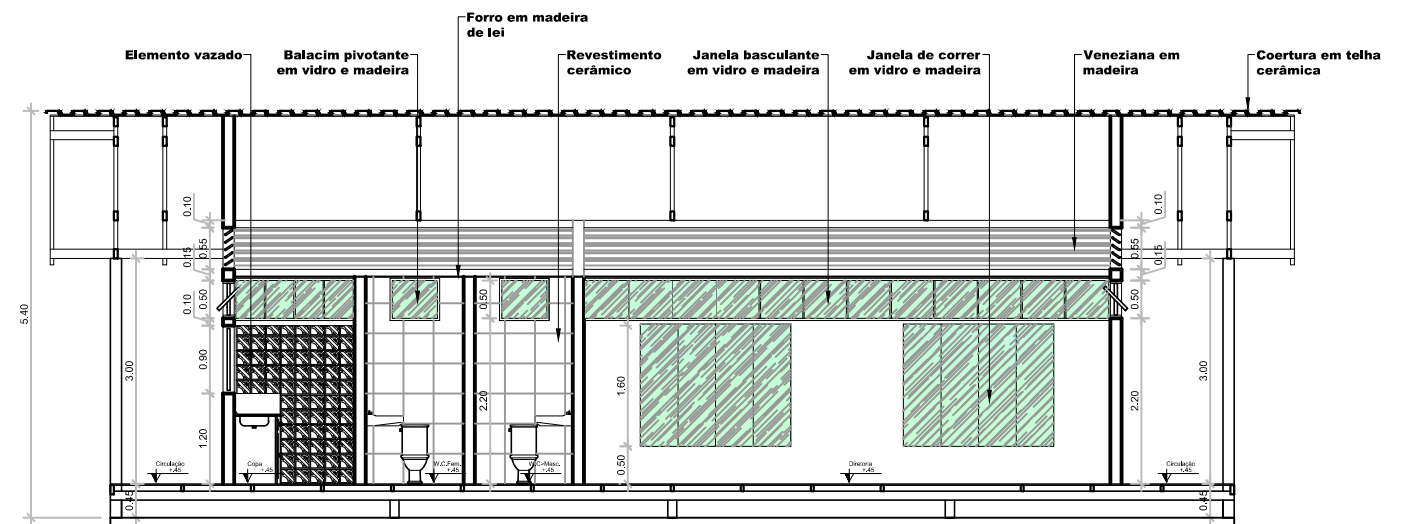

**CORTE B**  
**ESC. 1/75**

UNIFAP	2017	PA1	12/16	BACHARELADO EM ARQUITETURA E URBANISMO
Universidade Federal do Amapá		PS-PE-MP-PA-VEG-01-01		
TRABALHO DE CONCLUSÃO DE CURSO		BAIRRO UNIVERSIDADE - MACAPÁ		MODIFICAÇÕES
BLOCO ADMINISTRATIVO			ÁREAS	A
			ÁREA DO TERRENO	B
FASE	REFERÊNCIA	DATA		C
Anteprojeto	Planta de cobertura e corte A, B e C	21/02/2017		D
DISCENTE				E
SIBELLE CAVALCANTE MONTEIRO	201210940014			F
		VISTO	ESC	INDICADA



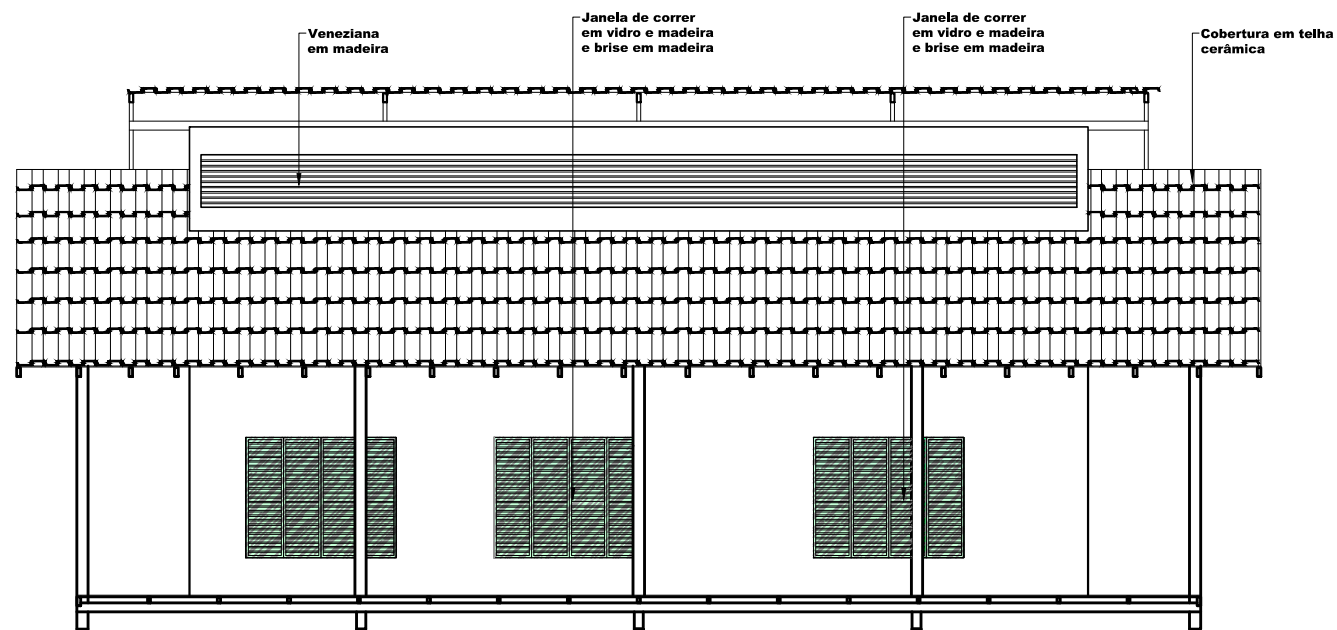

**FACHADA LESTE**  
ESC. 1/75

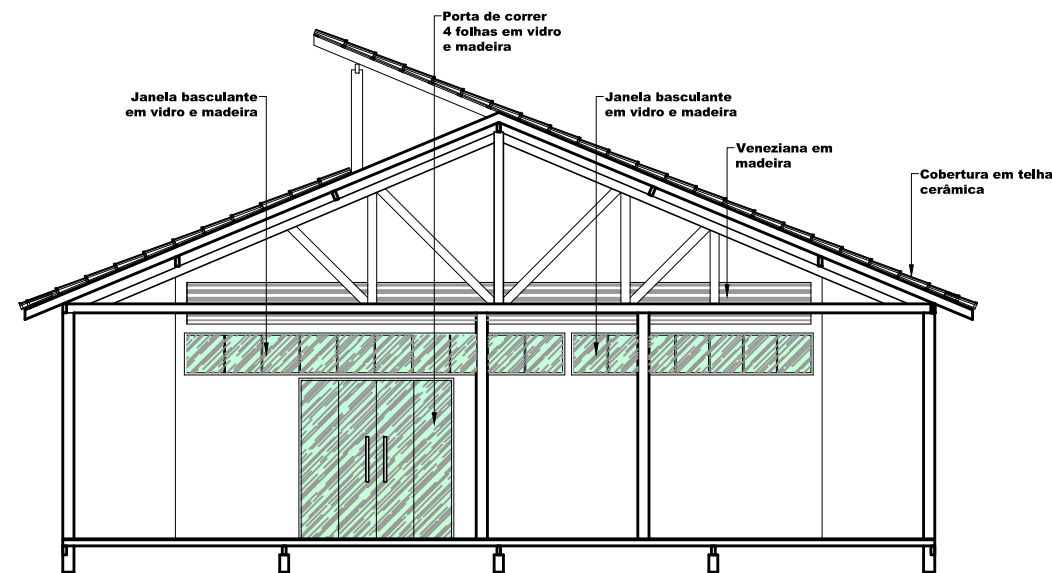

**FACHADA NORTE**  
ESC. 1/75

UNIFAP		ANO 2017	TIPO PA1	FOLHA 13/16	BACHARELADO EM ARQUITETURA E URBANISMO
UNIVERSIDADE FEDERAL DO AMAPÁ		PS-PE-IMP-PAU-VEG-01-01			
DISCIPLINA TRABALHO DE CONCLUSÃO DE CURSO		LOCAL BARRIO UNIVERSIDADE - MACAPÁ		MODIFICAÇÕES	
BLOCO ADMINISTRATIVO				ÁREAS	
				A	
				B	
				C	
FASE Anteprojeto		REFERÊNCIA Fachadas norte e leste		DATA 21/02/2017	
AUTOR SIBELLE CAVALCANTE MONTEIRO 201210940014					
				VISTO	
				ESC	
				INDICADA	



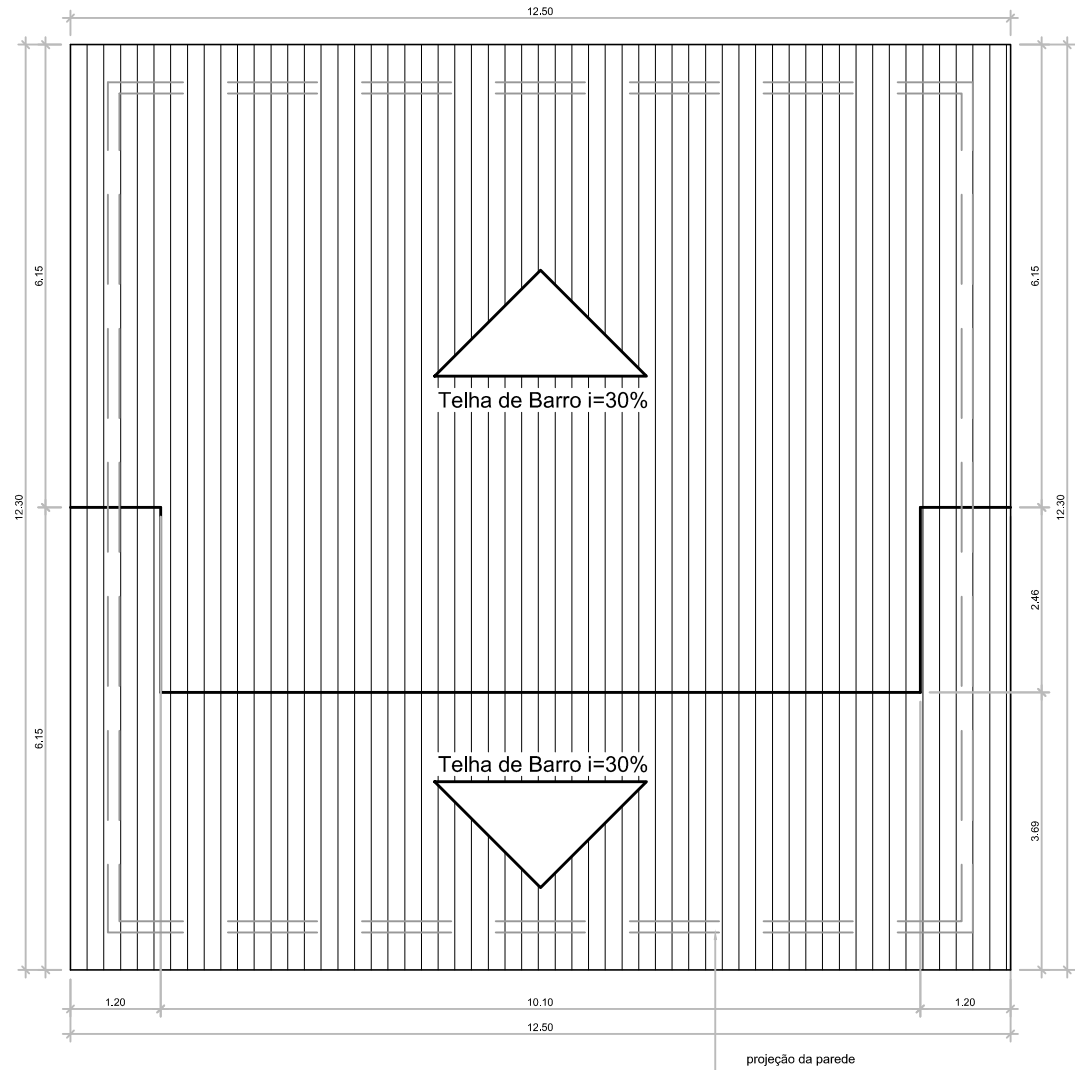

**PLANTA DE COBERTURA - BLOCO SERVIÇO**  
**ESC. 1/75**

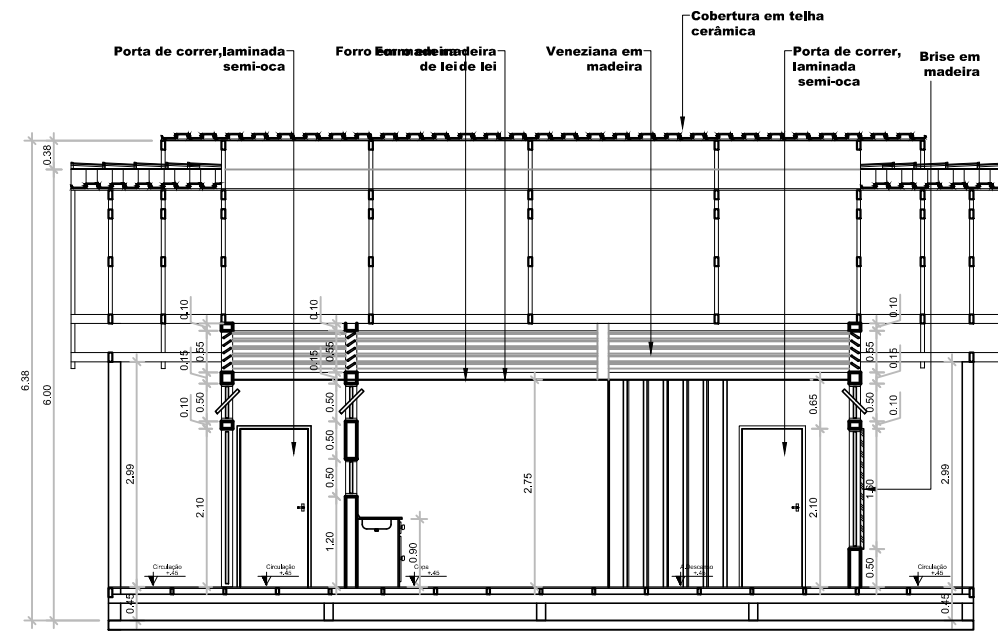

**CORTE A**  
**ESC. 1/75**

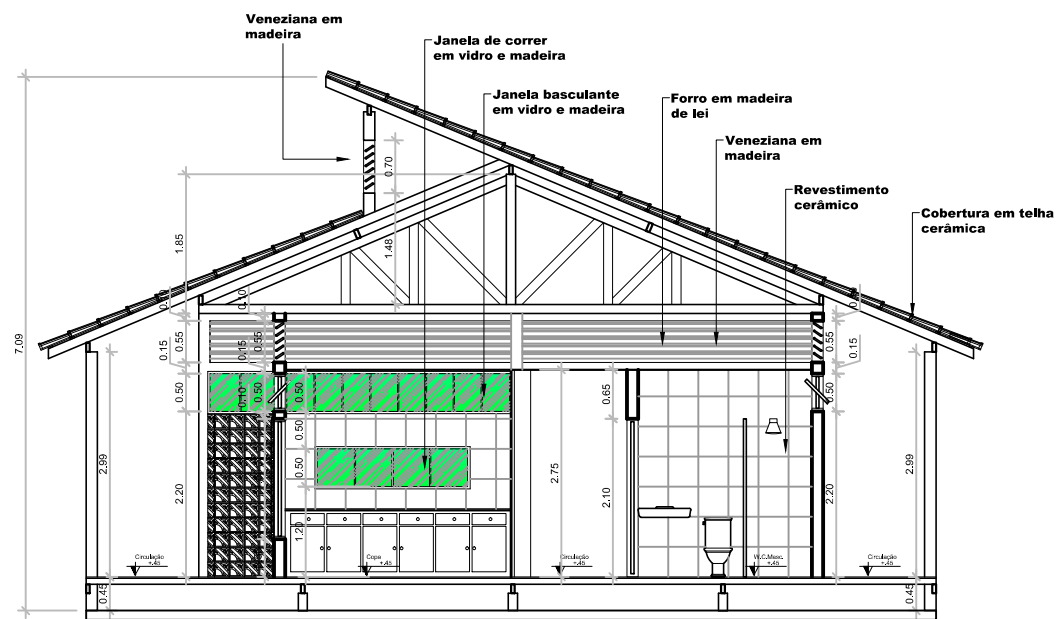

**CORTE B**  
**ESC. 1/75**

UNIFAP Universidade Federal do Amapá		ANO 2017	TIPO PA1	FOLHA 15/16	BACHARELADO EM ARQUITETURA E URBANISMO
DISCIPLINA TRABALHO DE CONCLUSÃO DE CURSO		LOCAL BARRIO UNIVERSIDADE - MACAPÁ		MOODIFICAÇÕES	
TÍTULO ÓSUÓUÁDÓÁÓXQ UÚ				ÁREAS A Anotado em prancha B ÁREA DO TERRENO C Anotado em prancha	
FASE Antesprojeto		REFERÊNCIA Planta de cobertura e corte A e B		DATA 21/02/2017	
AUTOR SIBELLE CAVALCANTE MONTEIRO 201210940014					
VISTO		ESC		INDICADA	