

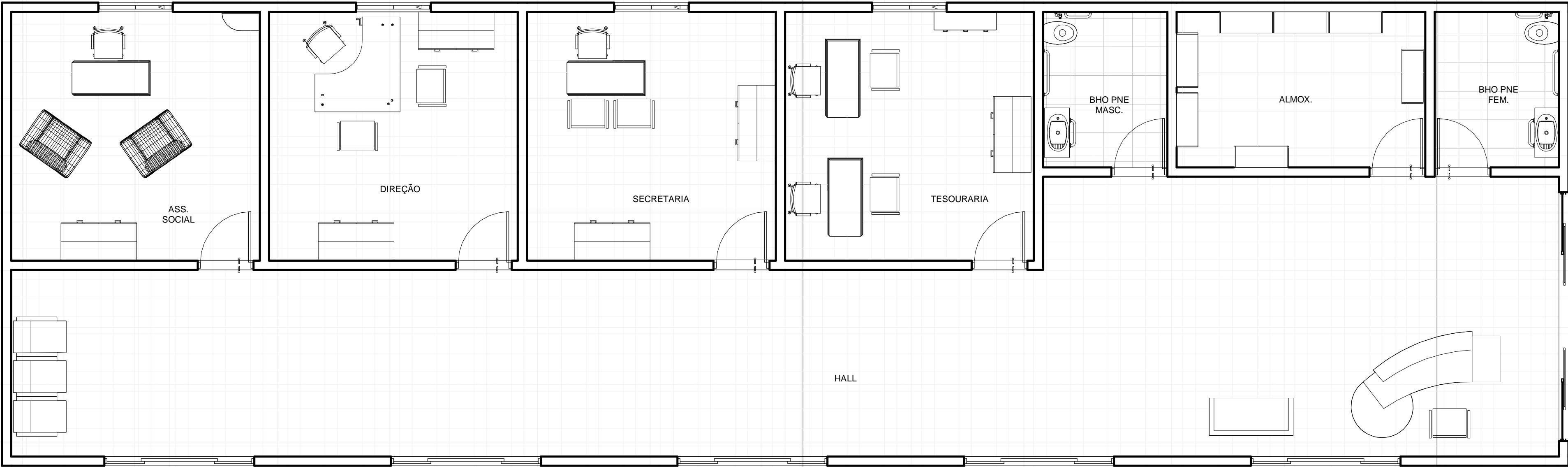

QUANTITATIVO DE PORTAS E GRADIS			
CÓD	COMPRIMENTO	ALTURA	DESCRIÇÃO
P00	1.82	2.07	Sliding Patio Door - Vent / Fixed Unit
P01	0.90	2.10	Porta de abrir em alumínio com barra
P02	4.00	2.20	Porta de correr folha quádrupla
P03	0.90	2.00	Porta de correr folha única
P04	1.00	2.10	Porta de abrir de madeira, semicoma com forras de madeira
P05	4.40	2.20	Porta de correr folha quádrupla
P06	2.00	2.20	Porta de correr folha quádrupla
QUANTITATIVO DE JANELAS			
CÓD	COMPRIMENTO	ALTURA	DESCRIÇÃO
B01	0.66	0.30	Janela simples de alumínio e vidro
B02	0.86	0.30	Janela basculante simples de alumínio e vidro
J01	1.20	1.40	Janela de correr em alumínio e vidro.
J02	2.41	1.80	Janela de correr com 2 painéis em alumínio e vidro.
J03	1.00	1.20	Janela de correr em alumínio e vidro
J04	1.50	1.20	Janela simples de alumínio e vidro
 <div> <h2>UNIVERSIDADE FEDERAL DO AMAPÁ</h2> <h3>ILPI E CRECHE: BOSQUE GLICÉRIO MARQUES</h3> </div>			
DISCIPLINA: TRABALHO DE CONCLUSÃO DE CURSO II			
DISCENTE: PAULA FLORES NERY		ORIENTADOR: FELIPE MOREIRA AZEVEDO	
CONTEÚDO: PLANTA BAIXA, CORTES 1 e 2 E ELEVACOES ADM		VISTO:	PRANCHA: 02 /18
DATA: 12/2019	TURMA: AU 2014	ESCALA: INDICADA	

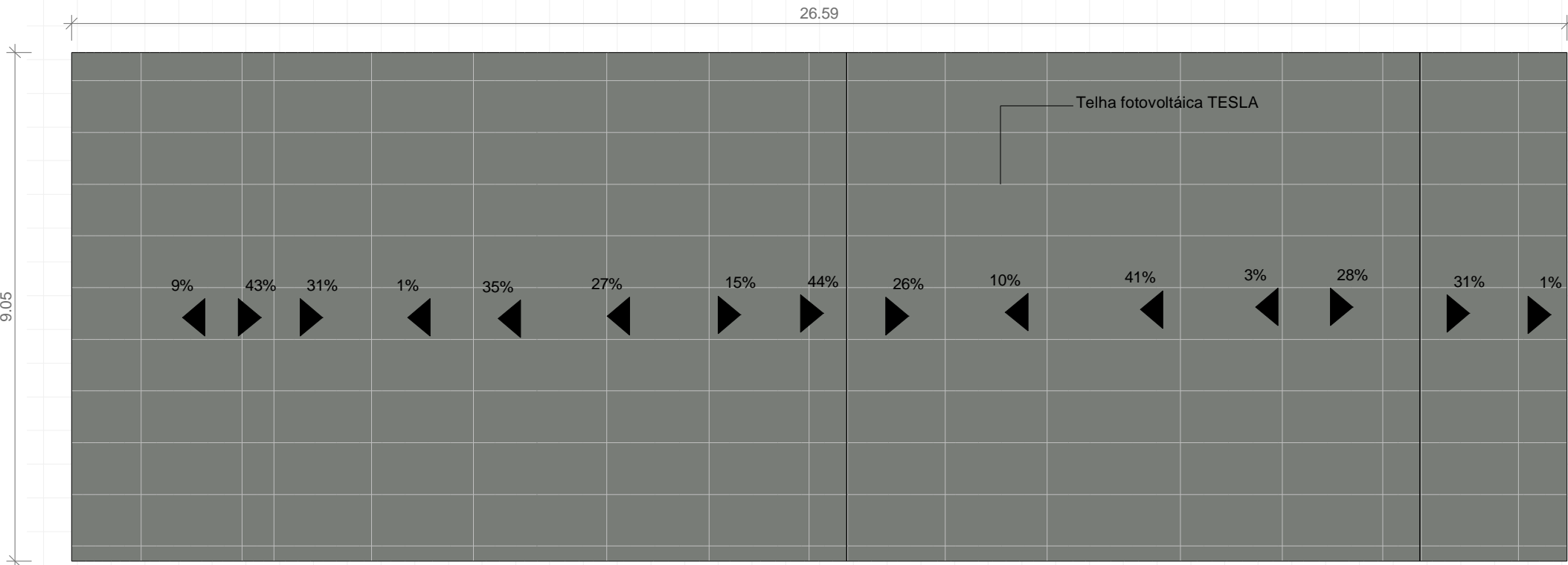

1 LAYOUT - ADM
ESCALA 1 : 50



2 PLANTA DE COBERTURA - ADM
ESCALA 1 : 100

QUANTITATIVO DE PORTAS E GRADIS			
CÓD	COMPRIM ENTO	ALTUR A	DESCRIÇÃO
P00	1.82	2.07	Sliding Patio Door - Vent / Fixed Unit
P01	0.90	2.10	Porta de abrir em alumínio com barra
P02	4.00	2.20	Porta de correr folha quádrupla
P03	0.90	2.00	Porta de correr folha única
P04	1.00	2.10	Porta de abrir de madeira, semioca com forras de madeira
P05	4.40	2.20	Porta de correr folha quádrupla
P06	2.00	2.20	Porta de correr folha quádrupla
QUANTITATIVO DE JANELAS			
CÓD	COMPRIM ENTO	ALTURA	DESCRIÇÃO
B01	0.66	0.30	Janela simples de alumínio e vidro
B02	0.86	0.30	Janela basculante simples de alumínio e vidro
J01	1.20	1.40	Janela de correr em alumínio e vidro.
J02	2.41	1.80	Janela de correr com 2 painéis em alumínio e vidro.
J03	1.00	1.20	Janela de correr em alumínio e vidro
J04	1.50	1.20	Janela simples de alumínio e vidro
<div> UNIVERSIDADE FEDERAL DO AMAPÁ</div>			
ILPI E CRECHE: BOSQUE GLICÉRIO MARQUES			
DISCIPLINA: TRABALHO DE CONCLUSÃO DE CURSO II			
DESCENTE: PAULA FLORES NERY		ORIENTADOR: FELIPE MOREIRA AZEVEDO	
CONTEÚDO: LAYOUT E COBERTURA ADM			VISTO: PRANCHA: 03 /18
DATA: 12/2019	TURMA: AU 2014	ESCALA: INDICADA	

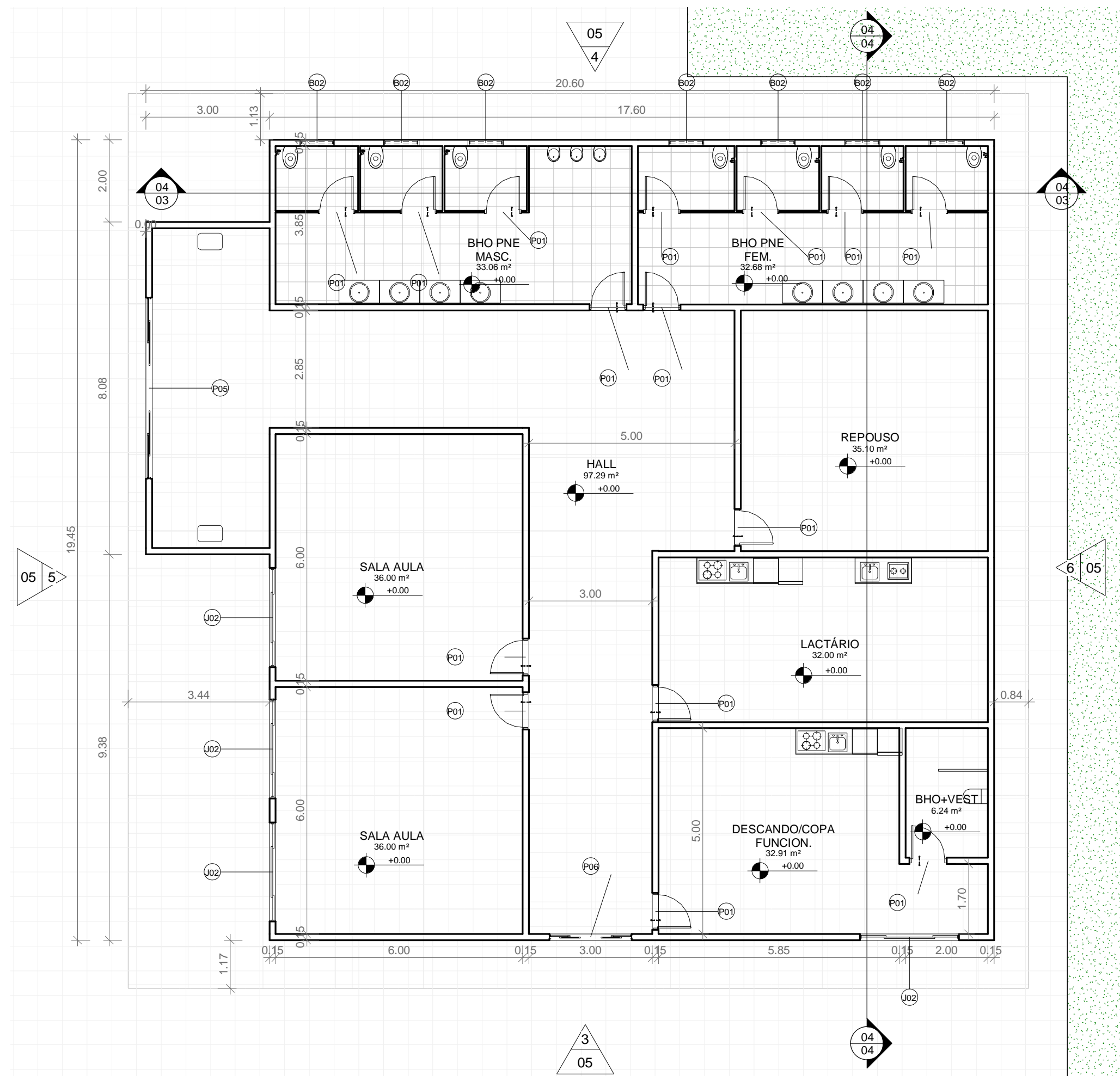

1 PLANTA BAIXA CRECHE
ESCALA 1 : 100

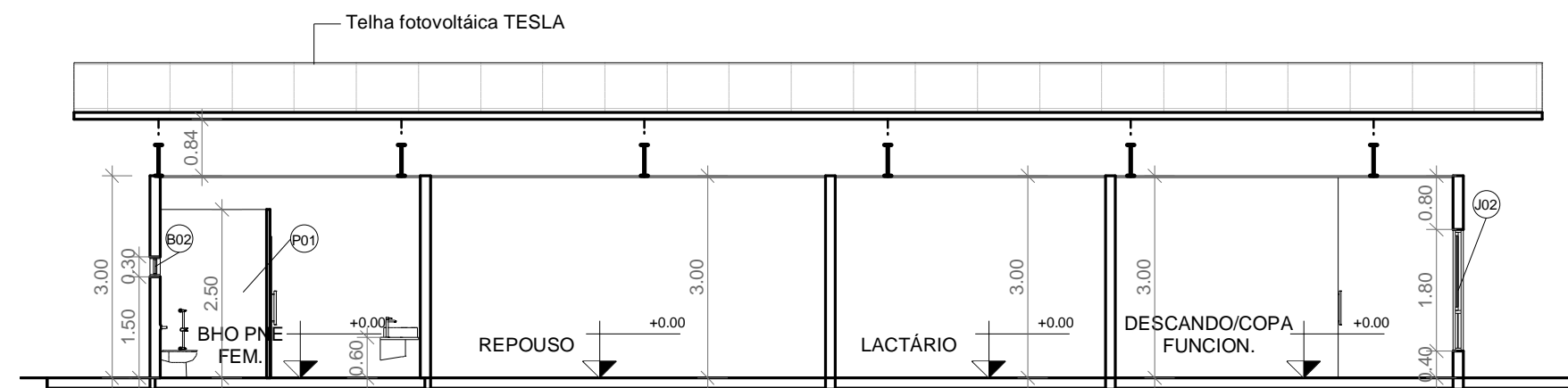

04 CORTE 04 - CRECHE
ESCALA 1 : 100

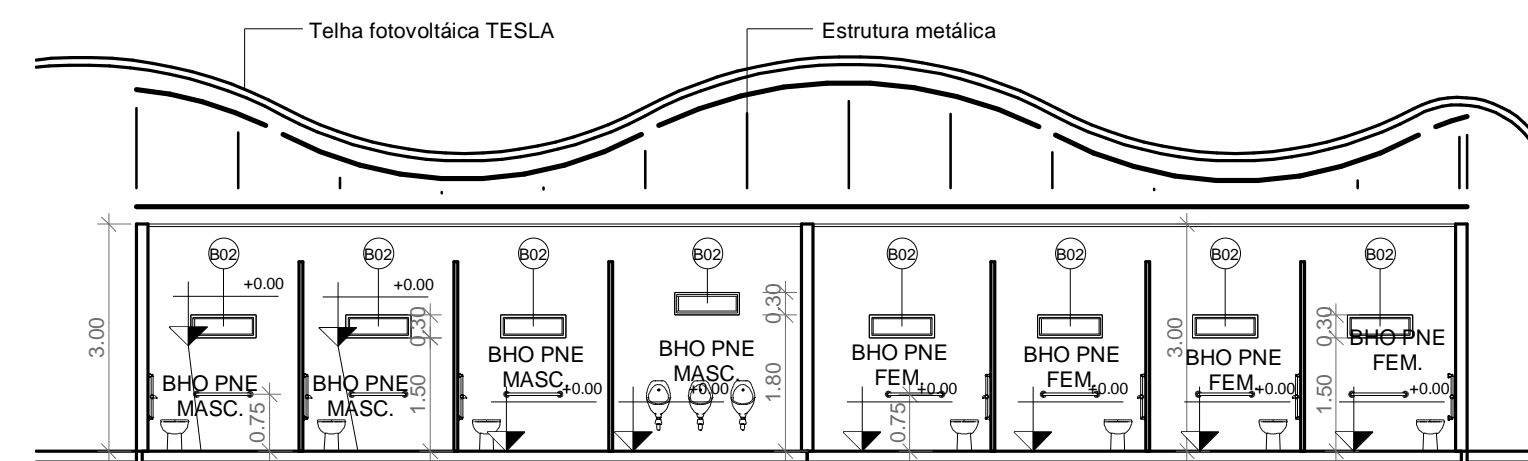

03 CORTE 03 - CRECHE
ESCALA 1 : 100

QUANTITATIVO DE PORTAS E GRADIS			
CÓD	COMPRIM ENTO	ALTUR A	DESCRIÇÃO
P00	1.82	2.07	Sliding Patio Door - Vent / Fixed Unit
P01	0.90	2.10	Porta de abrir em alumínio com barra
P02	4.00	2.20	Porta de correr folha quádrupla
P03	0.90	2.00	Porta de correr folha única
P04	1.00	2.10	Porta de abrir de madeira, semioca com forras de madeira
P05	4.40	2.20	Porta de correr folha quádrupla
P06	2.00	2.20	Porta de correr folha quádrupla
QUANTITATIVO DE JANELAS			
CÓD	COMPRIM ENTO	ALTURA	DESCRIÇÃO
B01	0.66	0.30	Janela simples de alumínio e vidro
B02	0.86	0.30	Janela basculante simples de alumínio e vidro
J01	1.20	1.40	Janela de correr em alumínio e vidro.
J02	2.41	1.80	Janela de correr com 2 painéis em alumínio e vidro.
J03	1.00	1.20	Janela de correr em alumínio e vidro
J04	1.50	1.20	Janela simples de alumínio e vidro
 UNIVERSIDADE FEDERAL DO AMAPÁ			
ILPI E CRECHE: BOSQUE GLICÉRIO MARQUES			
DISCIPLINA: TRABALHO DE CONCLUSÃO DE CURSO II			
DISCENTE: PAULA FLORES NERY		ORIENTADOR: FELIPE MOREIRA AZEVEDO	
CONTEÚDO: PLANTA BAIXA CRECHE E CORTES 2 E 3			VISTO: PRANCHA: 04 /18
DATA: 12/2019	TURMA: AU 2014	ESCALA: INDICADA	

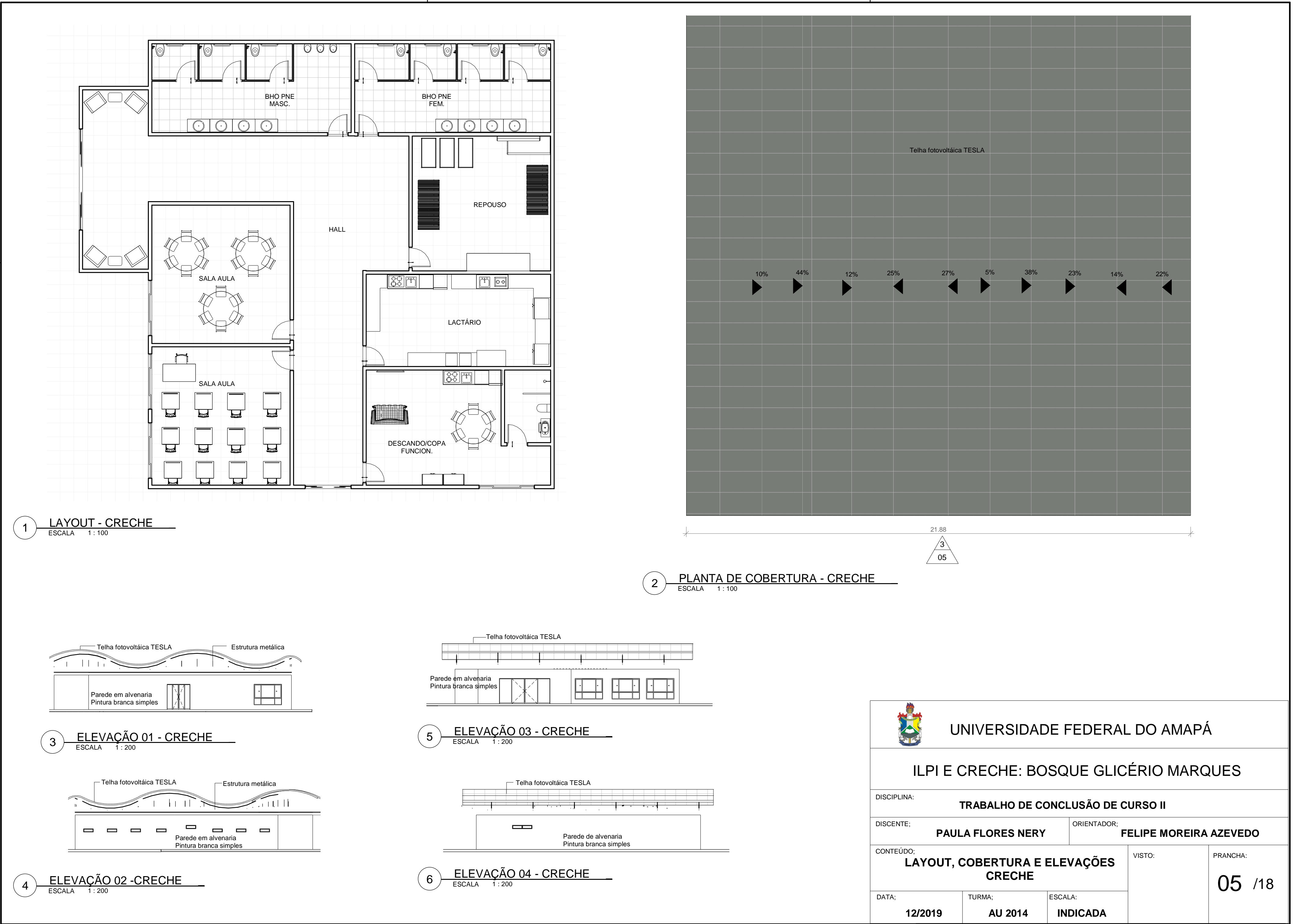

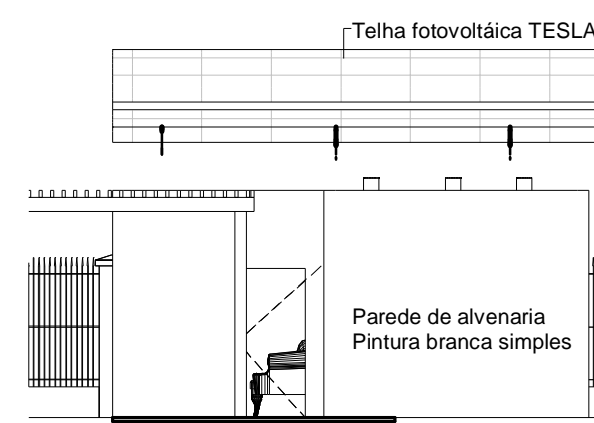
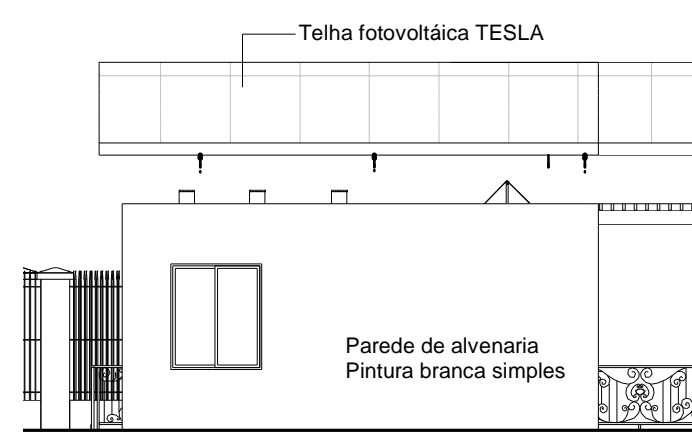
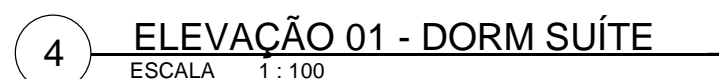
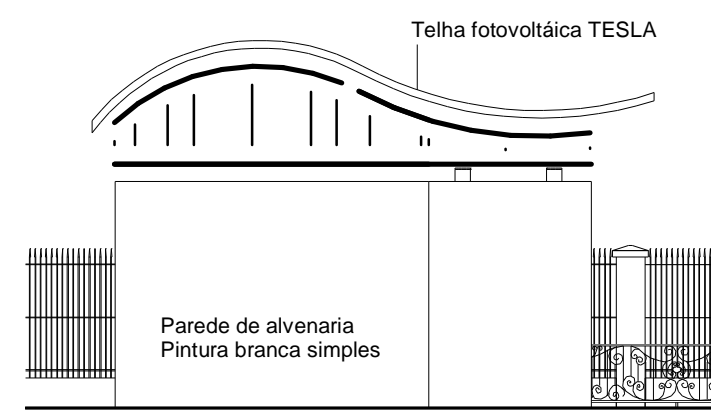
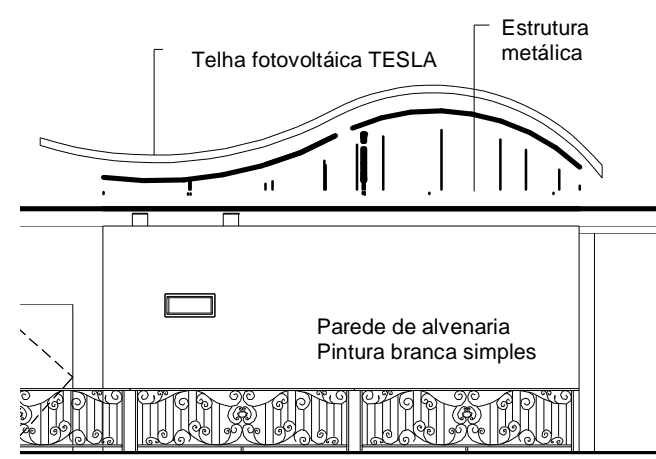
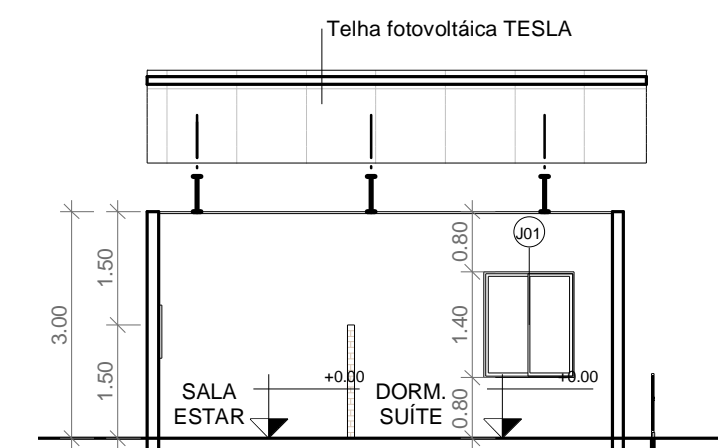
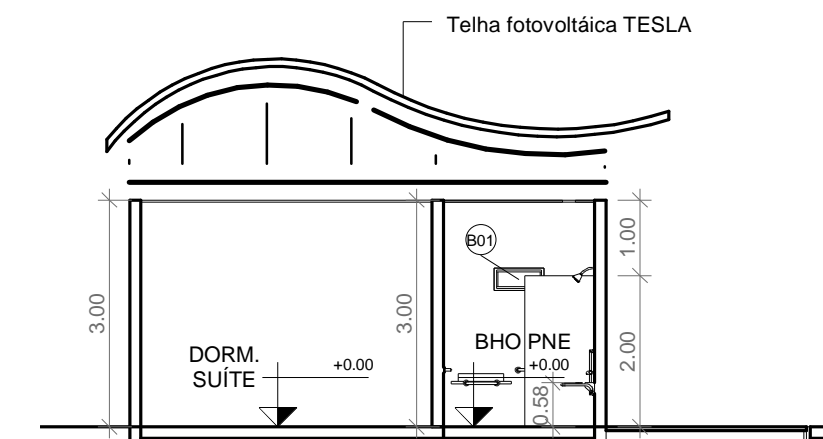
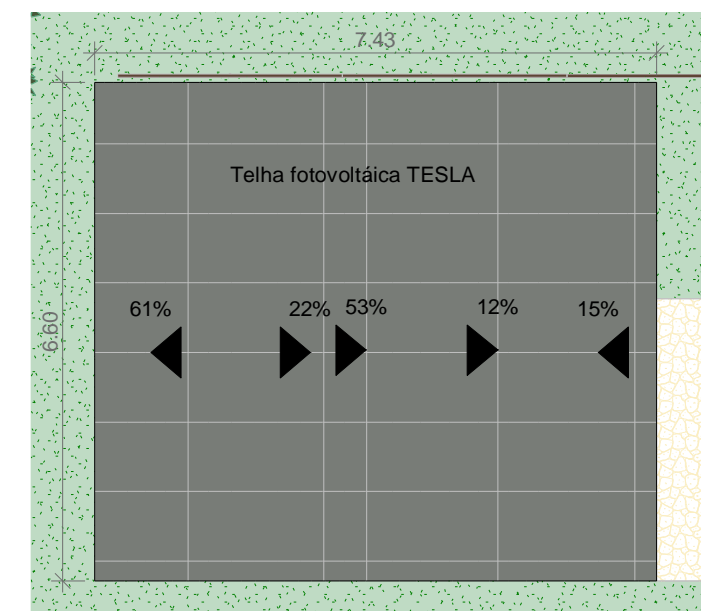
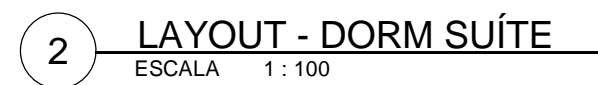
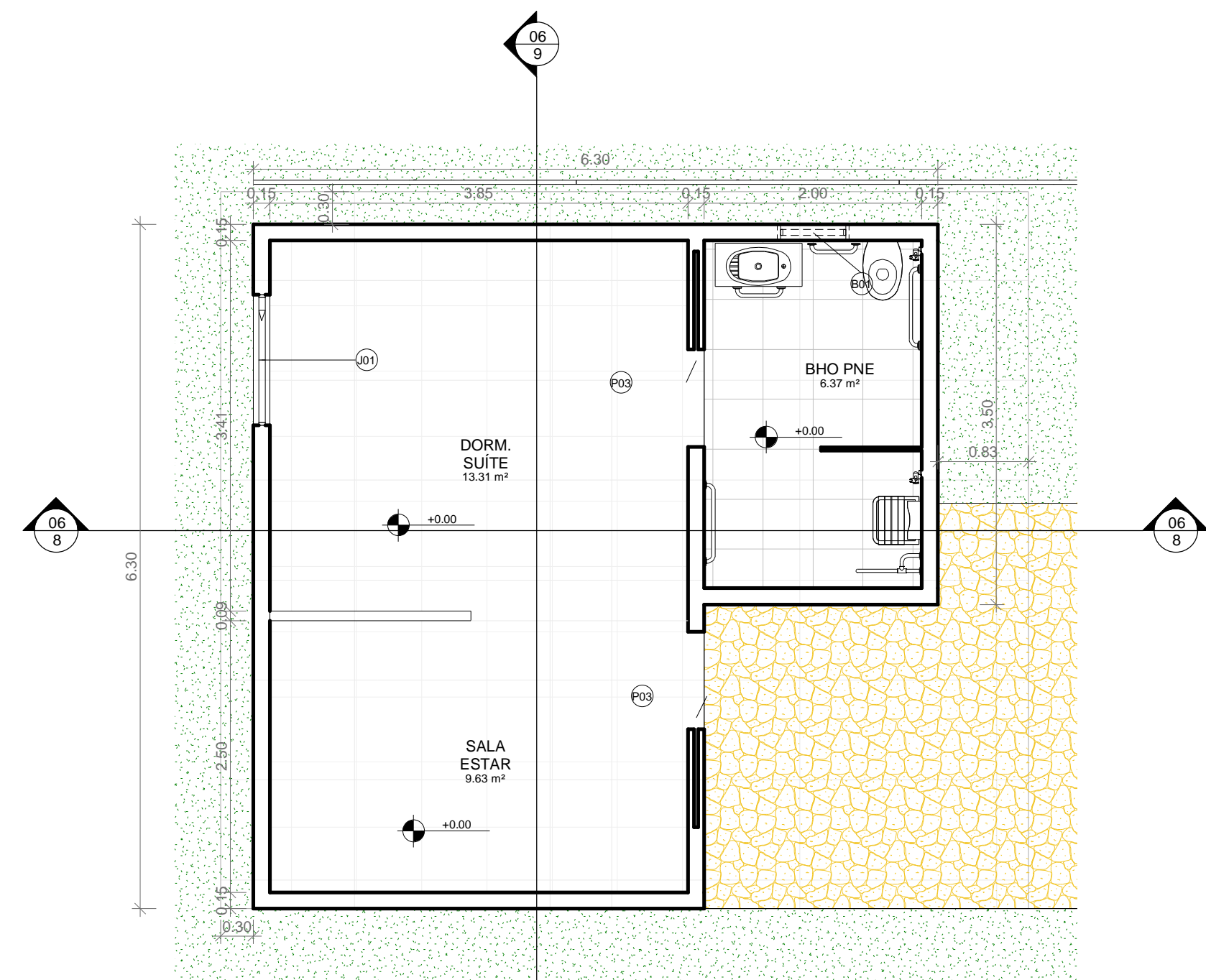

QUANTITATIVO DE PORTAS E GRADIS			
CÓD	COMPRIM ENTO	ALTUR A	DESCRIÇÃO
P00	1.82	2.07	Sliding Patio Door - Vent / Fixed Unit
P01	0.90	2.10	Porta de abrir em alumínio com barra
P02	4.00	2.20	Porta de correr folha quádrupla
P03	0.90	2.00	Porta de correr folha única
P04	1.00	2.10	Porta de abrir de madeira, semioca com forras de madeira
P05	4.40	2.20	Porta de correr folha quádrupla
P06	2.00	2.20	Porta de correr folha quádrupla

QUANTITATIVO DE JANELAS			
CÓD	COMPRIMENTO	ALTURA	DESCRIÇÃO
B01	0.66	0.30	Janela simples de alumínio e vidro
B02	0.86	0.30	Janela basculante simples de alumínio e vidro
J01	1.20	1.40	Janela de correr em alumínio e vidro.
J02	2.41	1.80	Janela de correr com 2 painéis em alumínio e vidro.
J03	1.00	1.20	Janela de correr em alumínio e vidro
J04	1.50	1.20	Janela simples de alumínio e vidro.



UNIVERSIDADE FEDERAL DO AMAPÁ

ILPI E CRECHE: BOSQUE GLICÉRIO MARQUES

DISCIPLINA:

TRABALHO DE CONCLUSÃO DE CURSO II

DISCENTE:

PAULA FLORES NERY

ORIENTADOR:	
-------------	--

FELIPE MOREIRA AZEVEDO

CONTEÚDO:

**PLANTA BAIXA, LAYOUT,
COBERTURA, ELEVÇÕES E CORTES
5 e 6 DORM SUÍTE**

VISTO:

PRANCHA:

06 /18

DATA;

12/2019

5 e 6 D
TURMA;

AU 2014

ESCALA:

INDICADA

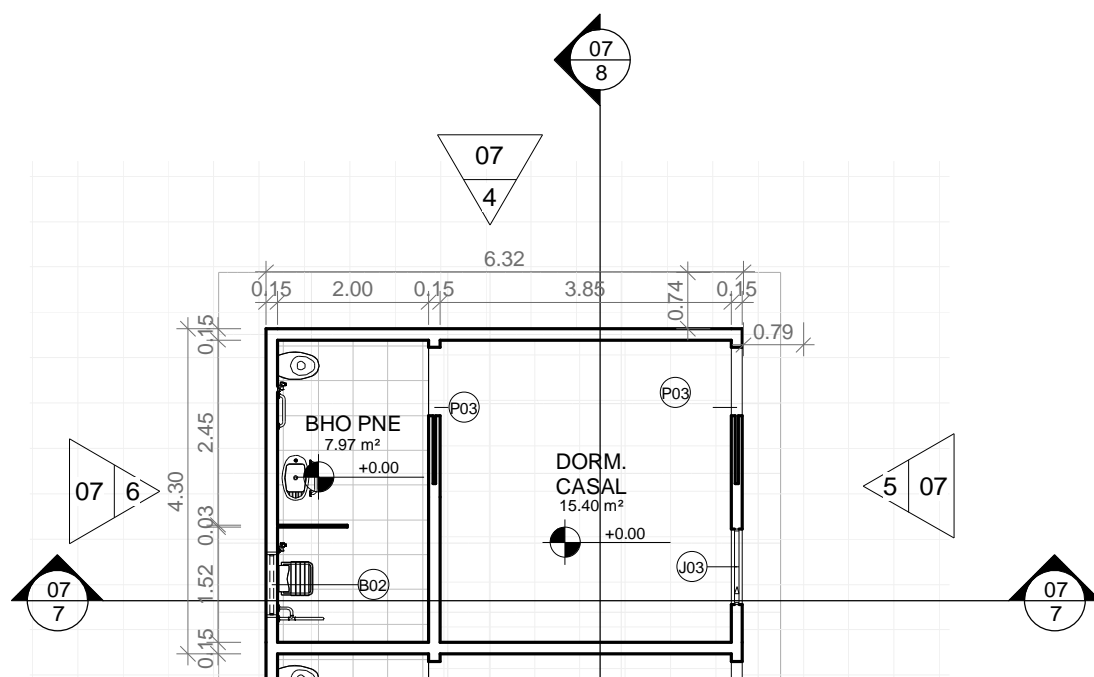

1 PLANTA BAIXA- DORM CASAL
ESCALA 1 : 100

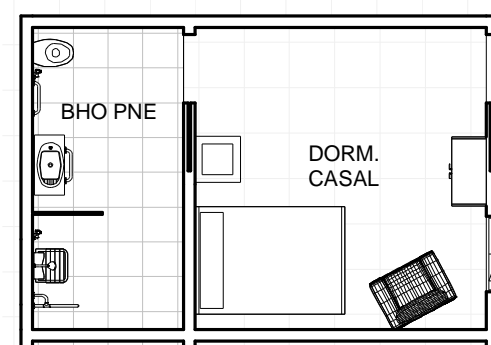

2 LAYOUT - DORM CASAL
ESCALA 1 : 100

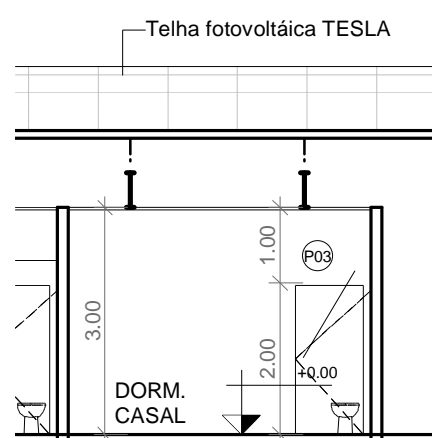

8 CORTE 08 - DORM CASAL
ESCALA 1 : 100

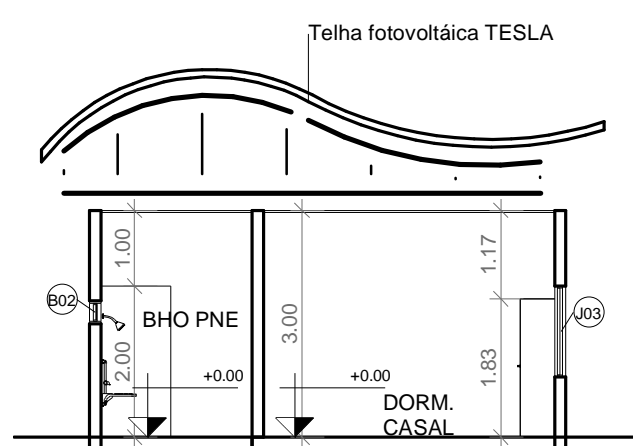

7 CORTE 07 - DORM CASAL
ESCALA 1 : 100

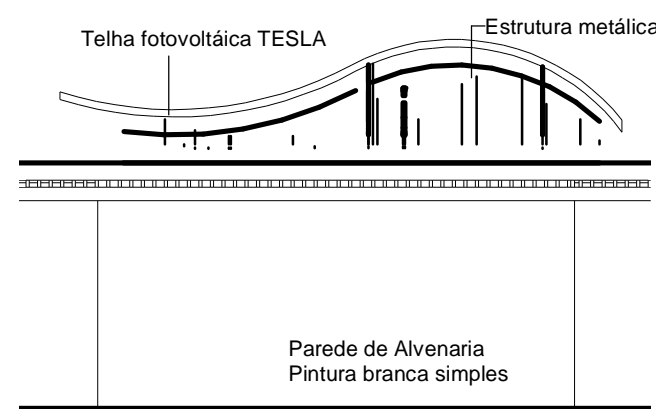

4 ELEVACÃO 01 - DORM CASAL
ESCALA 1 : 100

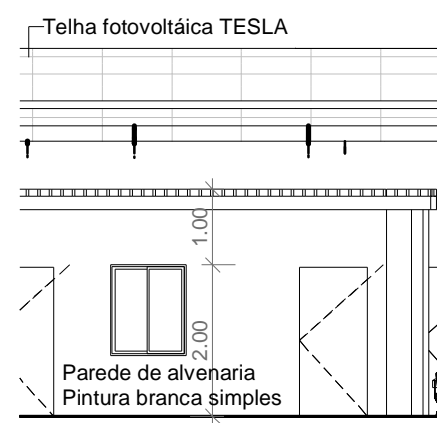

5 ELEVACÃO 02 - DORM CASAL
ESCALA 1 : 100

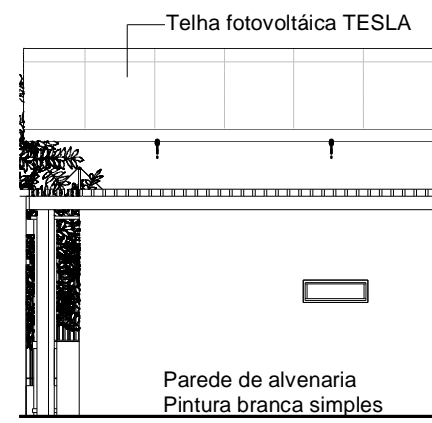

6 ELEVACÃO 03 - DORM CASAL
ESCALA 1 : 100

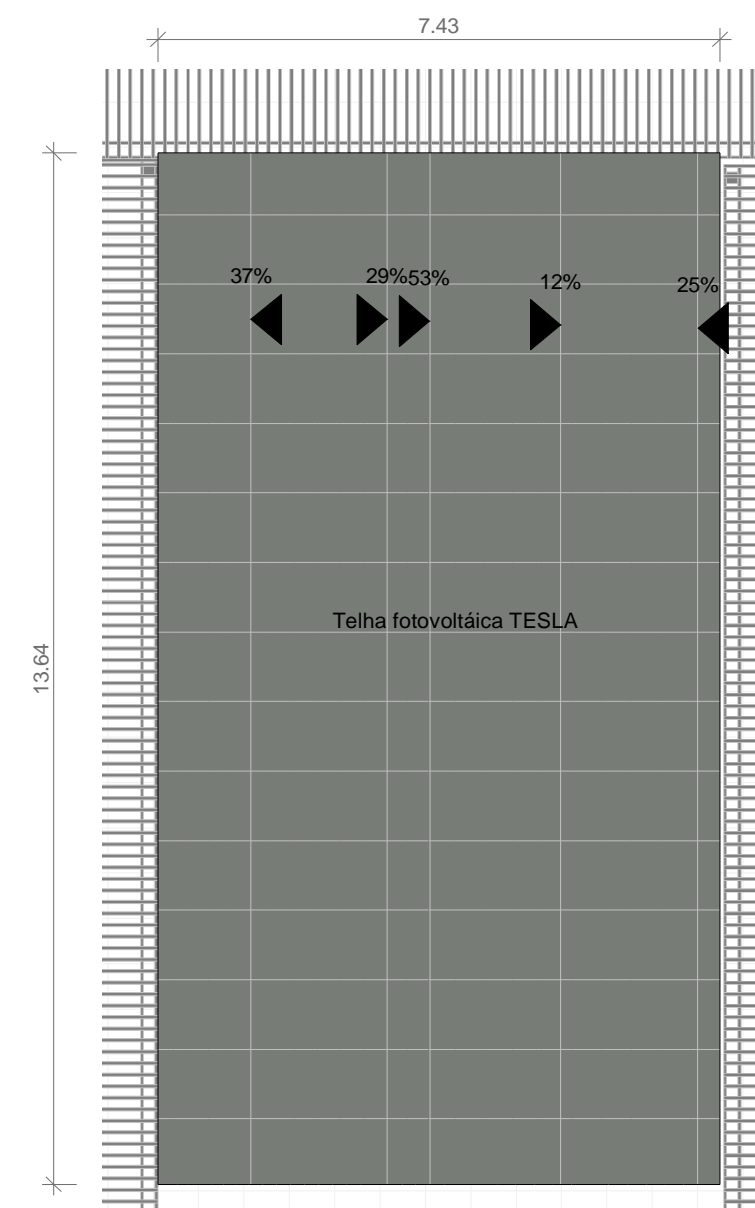

3 PLANTA DE COBERTURA- DORM CASAL
ESCALA 1 : 100

QUANTITATIVO DE PORTAS E GRADIS

CÓD	COMPRIM ENTO	ALTUR A	DESCRIÇÃO
P00	1.82	2.07	Sliding Patio Door - Vent / Fixed Unit
P01	0.90	2.10	Porta de abrir em alumínio com barra
P02	4.00	2.20	Porta de correr folha quádrupla
P03	0.90	2.00	Porta de correr folha única
P04	1.00	2.10	Porta de abrir de madeira, semioca com forras de madeira
P05	4.40	2.20	Porta de correr folha quádrupla
P06	2.00	2.20	Porta de correr folha quádrupla

QUANTITATIVO DE JANELAS

CÓD	COMPRIM ENTO	ALTURA	DESCRIÇÃO
B01	0.66	0.30	Janela simples de alumínio e vidro
B02	0.86	0.30	Janela basculante simples de alumínio e vidro
J01	1.20	1.40	Janela de correr em alumínio e vidro.
J02	2.41	1.80	Janela de correr com 2 painéis em alumínio e vidro.
J03	1.00	1.20	Janela de correr em alumínio e vidro
J04	1.50	1.20	Janela simples de alumínio e vidro



UNIVERSIDADE FEDERAL DO AMAPÁ

ILPI E CRECHE: BOSQUE GLICÉRIO MARQUES

DISCIPLINA: TRABALHO DE CONCLUSÃO DE CURSO II			
DISCENTE: PAULA FLORES NERY		ORIENTADOR: FELIPE MOREIRA AZEVEDO	
CONTEÚDO: PLANTA BAIXA, LAYOUT, COBERTURA, ELEVACÕES E CORTES 7 e 8 DORM CASAL			VISTO: 07 /18
DATA: 12/2019	TURMA: AU 2014	ESCALA: INDICADA	

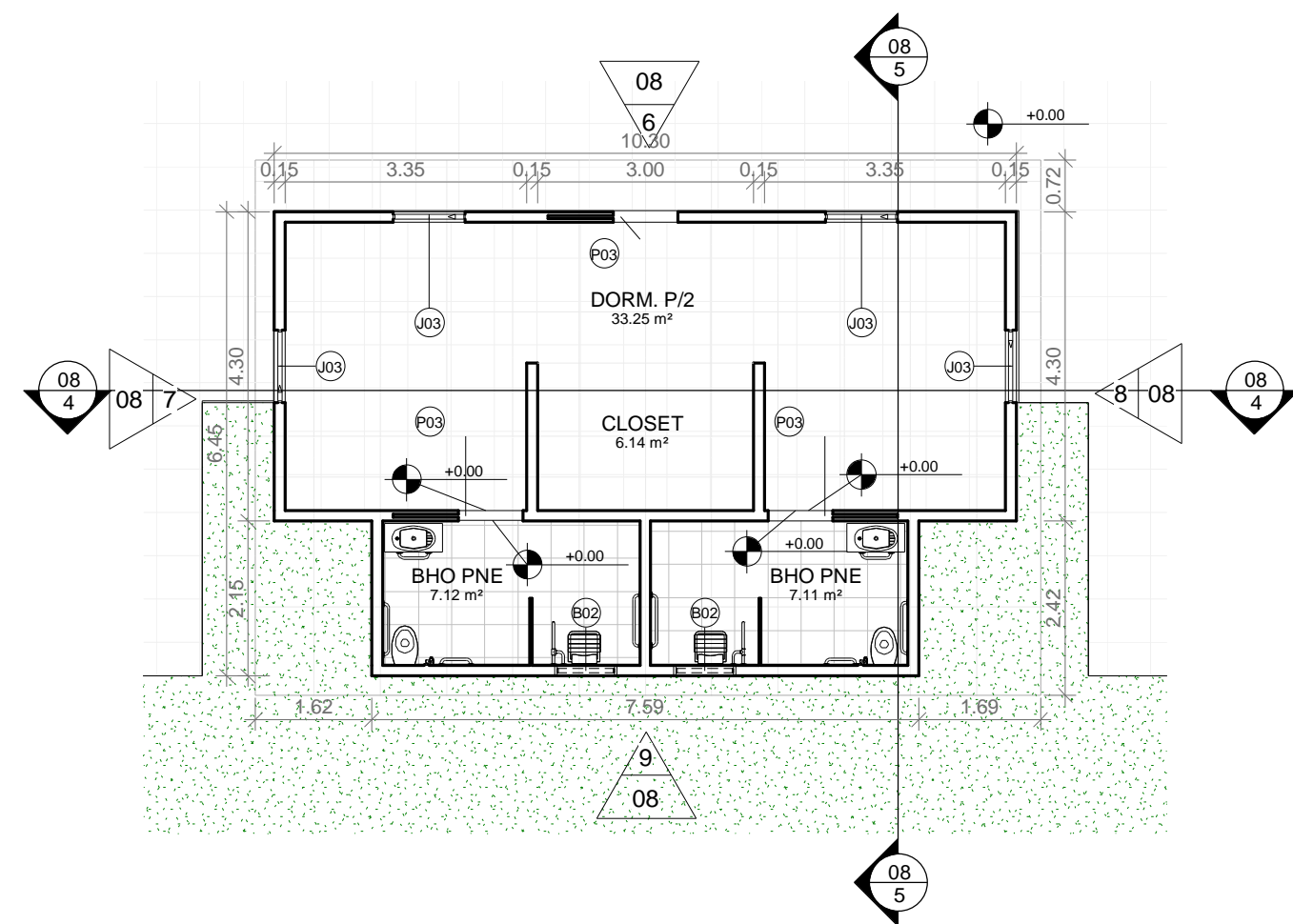

1 PLANTA BAIXA - DORM P/2
ESCALA 1 : 100

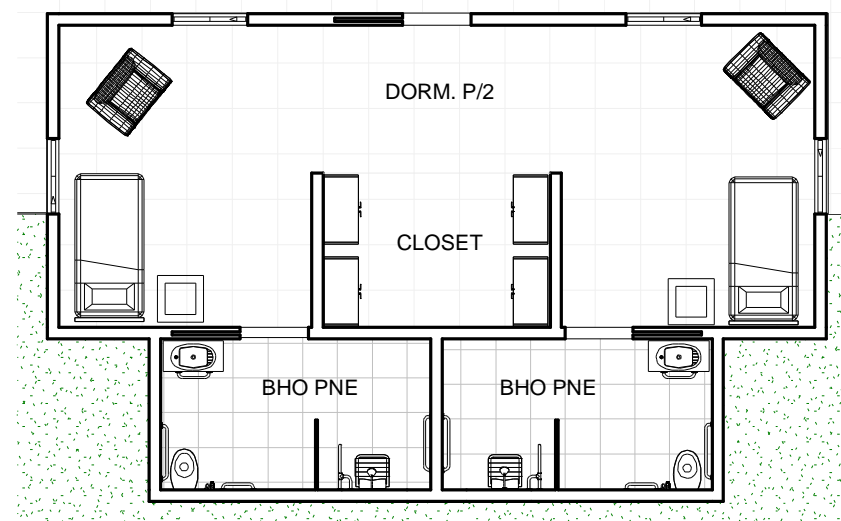

2 LAYOUT - DORM P/2
ESCALA 1 : 100

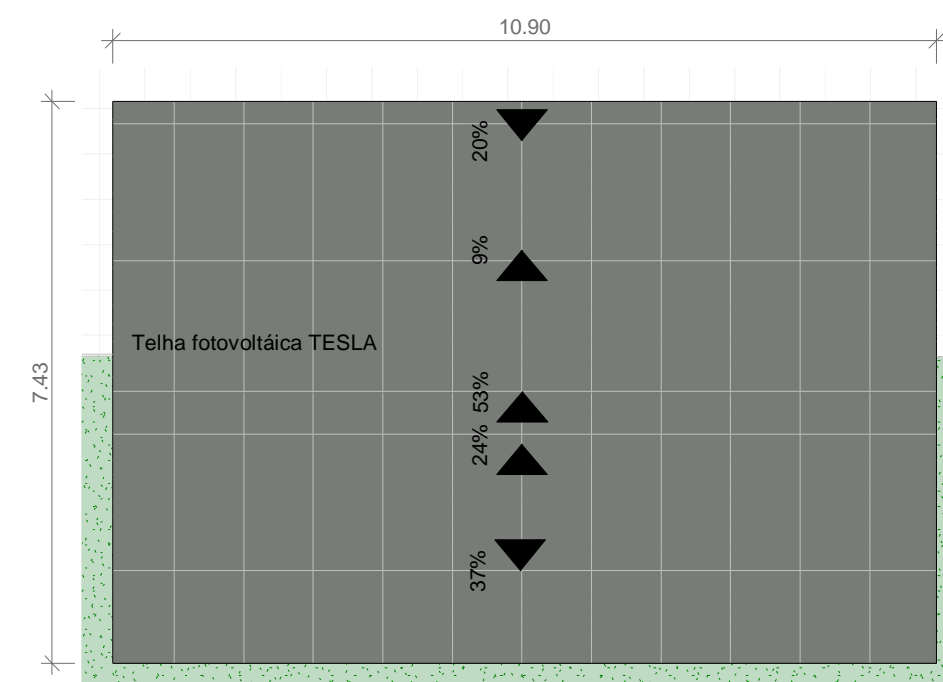

3 PLANTA DE COBERTURA - DORM P/2
ESCALA 1 : 100

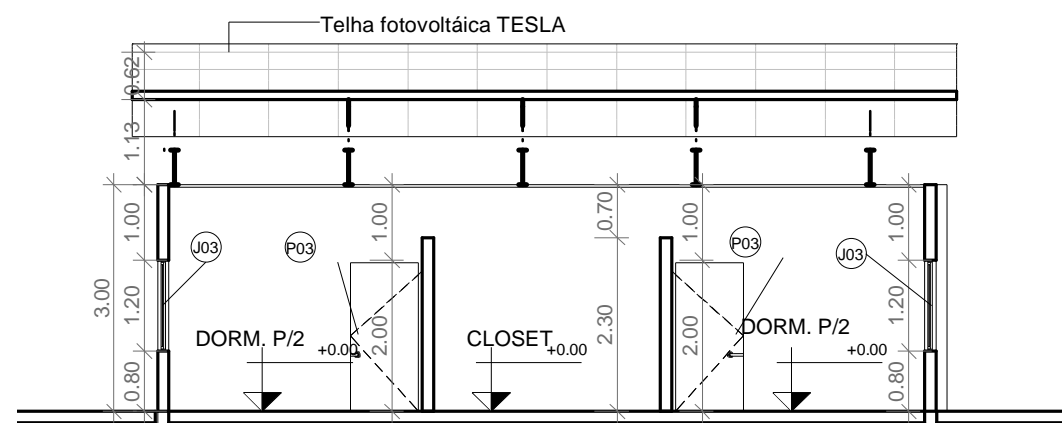

4 CORTE 09 - DORM P/2
ESCALA 1 : 100

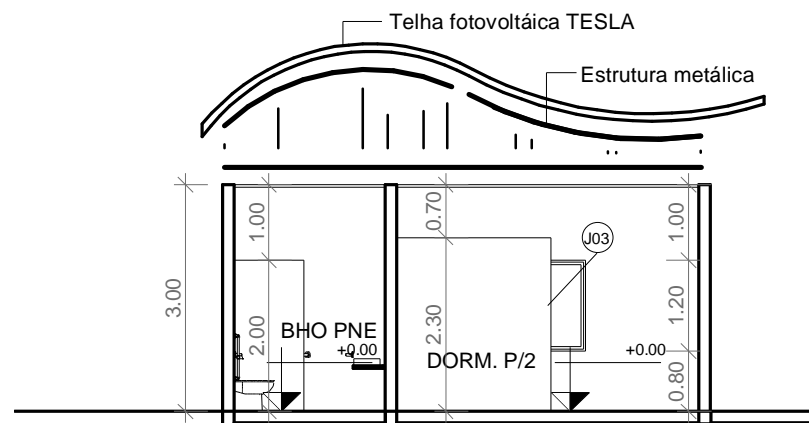

5 CORTE 10 - DORM P/2
ESCALA 1 : 100

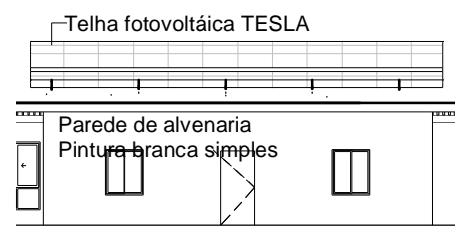

6 ELEVACÃO 01 - DORM P/2
ESCALA 1 : 200

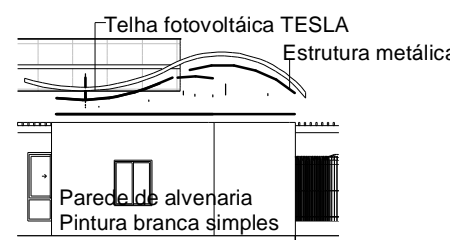

7 ELEVACÃO 02 - DORM P/2
ESCALA 1 : 200

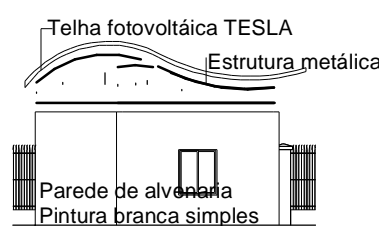

8 ELEVACÃO 03 - DORM P/2
ESCALA 1 : 200

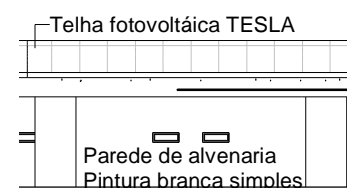

9 ELEVACÃO 04 - DORM P/2
ESCALA 1 : 250

QUANTITATIVO DE PORTAS E GRADIS			
CÓD	COMPRIM ENTO	ALTUR A	DESCRIÇÃO
P00	1.82	2.07	Sliding Patio Door - Vent / Fixed Unit
P01	0.90	2.10	Porta de abrir em alumínio com barra
P02	4.00	2.20	Porta de correr folha quádrupla
P03	0.90	2.00	Porta de correr folha única
P04	1.00	2.10	Porta de abrir de madeira, semioca com forras de madeira
P05	4.40	2.20	Porta de correr folha quádrupla
P06	2.00	2.20	Porta de correr folha quádrupla
QUANTITATIVO DE JANELAS			
CÓD	COMPRIM ENTO	ALTURA	DESCRIÇÃO
B01	0.66	0.30	Janela simples de alumínio e vidro
B02	0.86	0.30	Janela basculante simples de alumínio e vidro
J01	1.20	1.40	Janela de correr em alumínio e vidro.
J02	2.41	1.80	Janela de correr com 2 painéis em alumínio e vidro.
J03	1.00	1.20	Janela de correr em alumínio e vidro
J04	1.50	1.20	Janela simples de alumínio e vidro
 UNIVERSIDADE FEDERAL DO AMAPÁ			
ILPI E CRECHE: BOSQUE GLICÉRIO MARQUES			
DISCIPLINA: TRABALHO DE CONCLUSÃO DE CURSO II			
DISCENTE: PAULA FLORES NERY		ORIENTADOR: FELIPE MOREIRA AZEVEDO	
CONTEÚDO: PLANTA BAIXA, LAYOUT, COBERTURA, CORTES 9 e 10 E ELEVACÕES DORM P/2			VISTO: PRANCHA: 08 /18
DATA: 12/2019	TURMA: AU 2014	ESCALA: INDICADA	

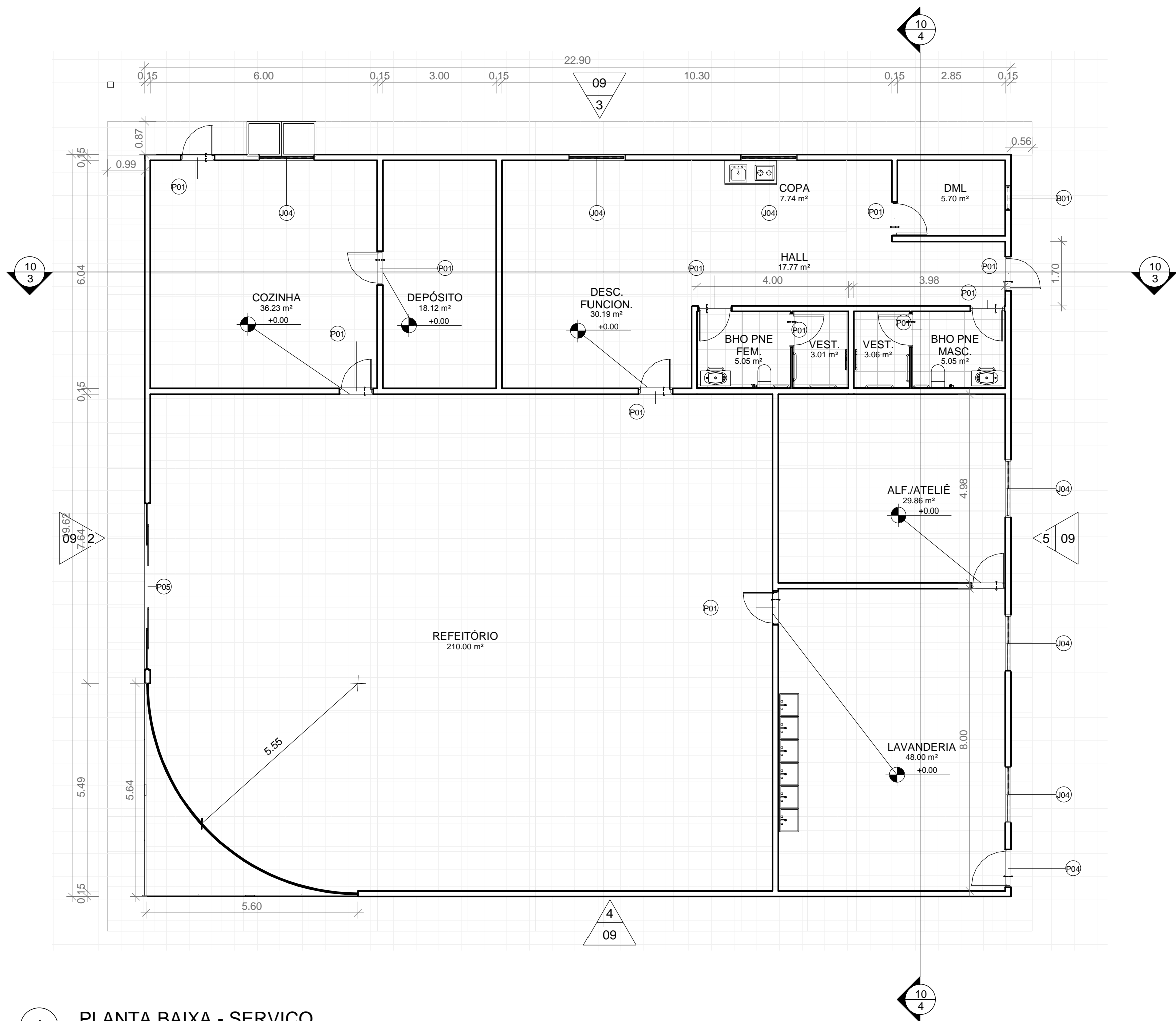

1 PLANTA BAIXA - SERVIÇO
ESCALA 1 : 100

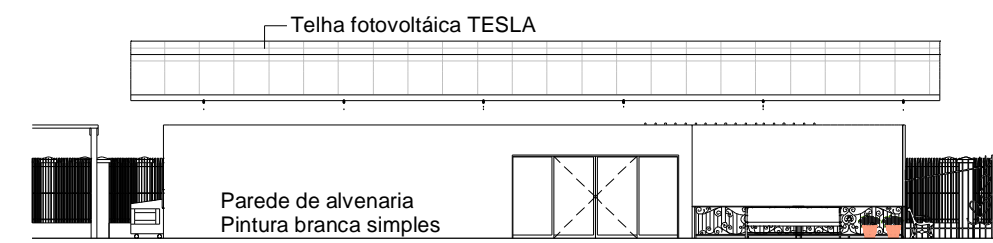

2 ELEVAÇÃO 01 - SERVIÇO
ESCALA 1 : 200

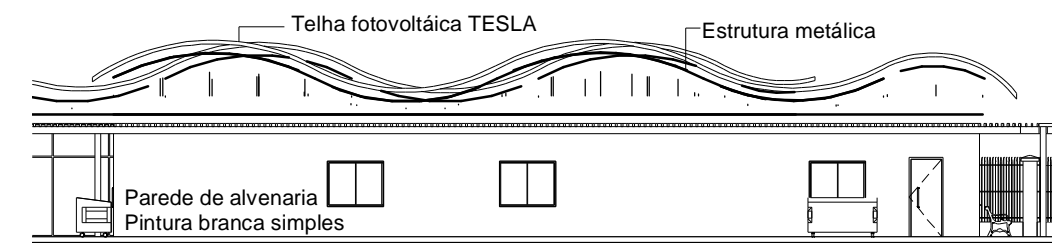

3 ELEVAÇÃO 02 - SERVIÇO
ESCALA 1 : 200

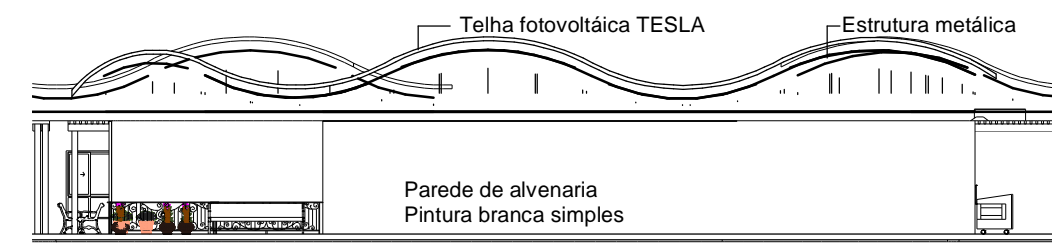

4 ELEVAÇÃO 03 - SERVIÇO
ESCALA 1 : 200

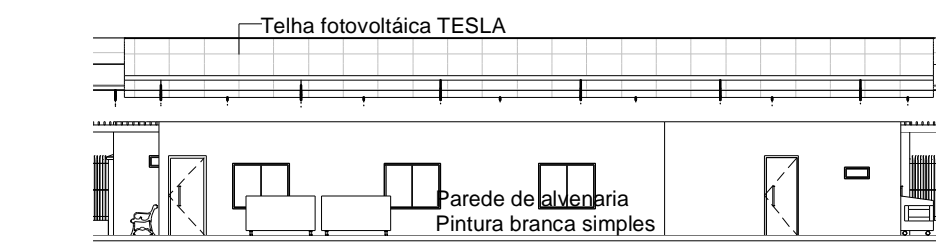

5 ELEVAÇÃO 04 - SERVIÇO
ESCALA 1 : 200

QUANTITATIVO DE PORTAS E GRADIS			
CÓD	COMPRIM ENTO	ALTUR A	DESCRIÇÃO
P00	1.82	2.07	Sliding Patio Door - Vent / Fixed Unit
P01	0.90	2.10	Porta de abrir em alumínio com barra
P02	4.00	2.20	Porta de correr folha quádrupla
P03	0.90	2.00	Porta de correr folha única
P04	1.00	2.10	Porta de abrir de madeira, semioca com forras de madeira
P05	4.40	2.20	Porta de correr folha quádrupla
P06	2.00	2.20	Porta de correr folha quádrupla
QUANTITATIVO DE JANELAS			
CÓD	COMPRIM ENTO	ALTURA	DESCRIÇÃO
B01	0.66	0.30	Janela simples de alumínio e vidro
B02	0.86	0.30	Janela basculante simples de alumínio e vidro
J01	1.20	1.40	Janela de correr em alumínio e vidro.
J02	2.41	1.80	Janela de correr com 2 painéis em alumínio e vidro.
J03	1.00	1.20	Janela de correr em alumínio e vidro
J04	1.50	1.20	Janela simples de alumínio e vidro



UNIVERSIDADE FEDERAL DO AMAPÁ

ILPI E CRECHE: BOSQUE GLICÉRIO MARQUES

DISCIPLINA: TRABALHO DE CONCLUSÃO DE CURSO II			
DISCENTE: PAULA FLORES NERY		ORIENTADOR: FELIPE MOREIRA AZEVEDO	
CONTEÚDO: PLANTA BAIXA E ELEVAÇÕES BLOCO SERVIÇO		VISTO:	PRANCHA: 09 /18
DATA: 12/2019	TURMA: AU 2014	ESCALA: INDICADA	

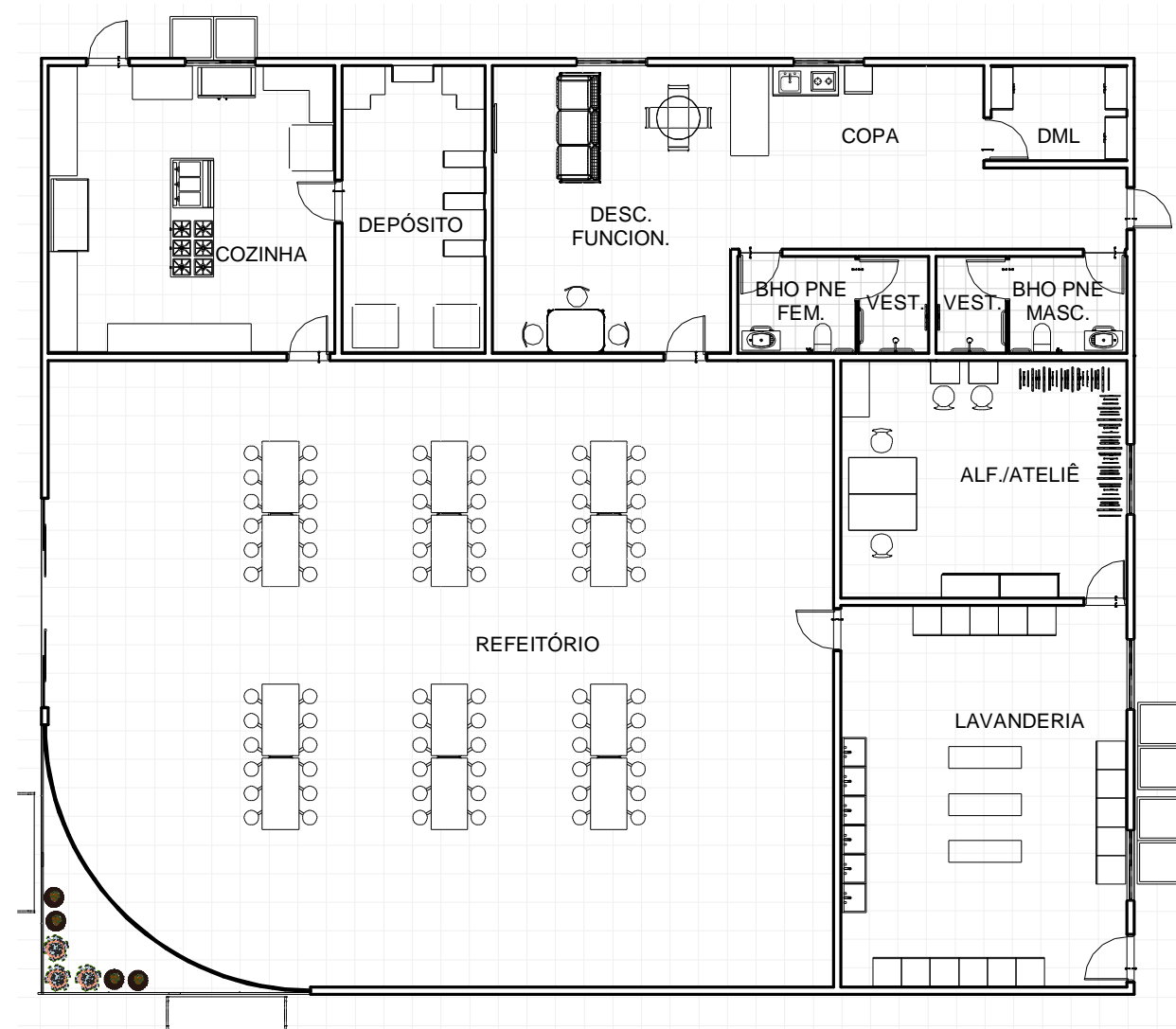

1 LAYOUT - SERVIÇO
ESCALA 1 : 150

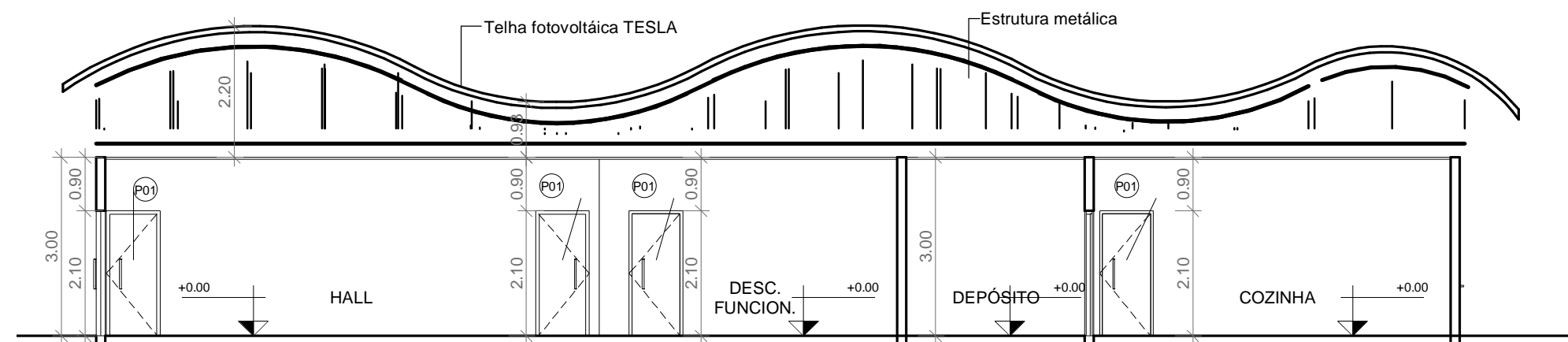

3 CORTE 11 - SERVIÇO
ESCALA 1 : 100

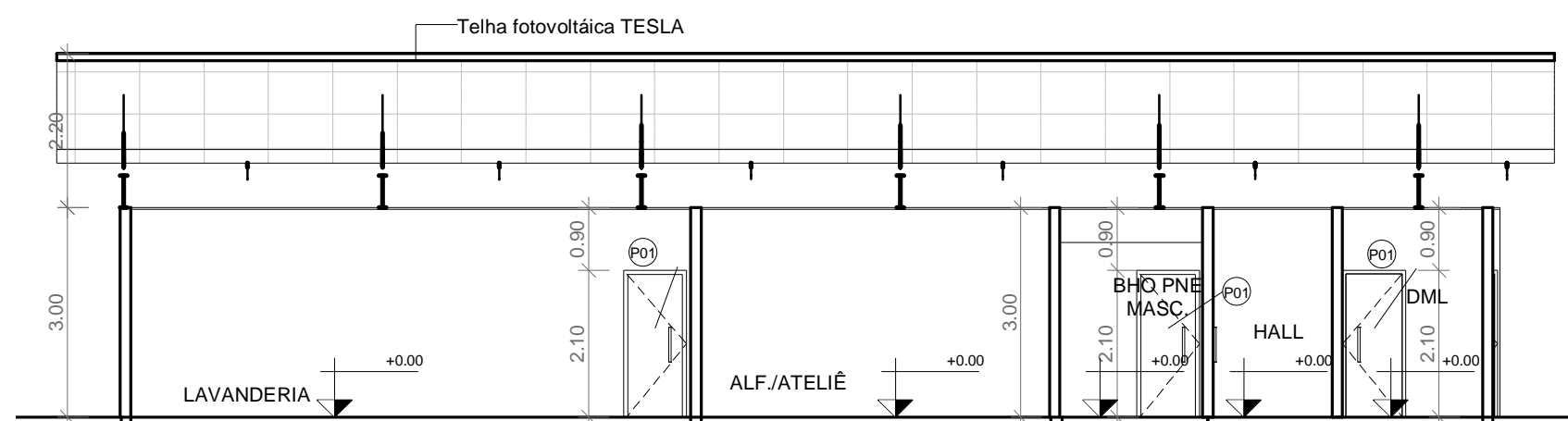

4 CORTE 12 - SERVIÇO
ESCALA 1 : 100

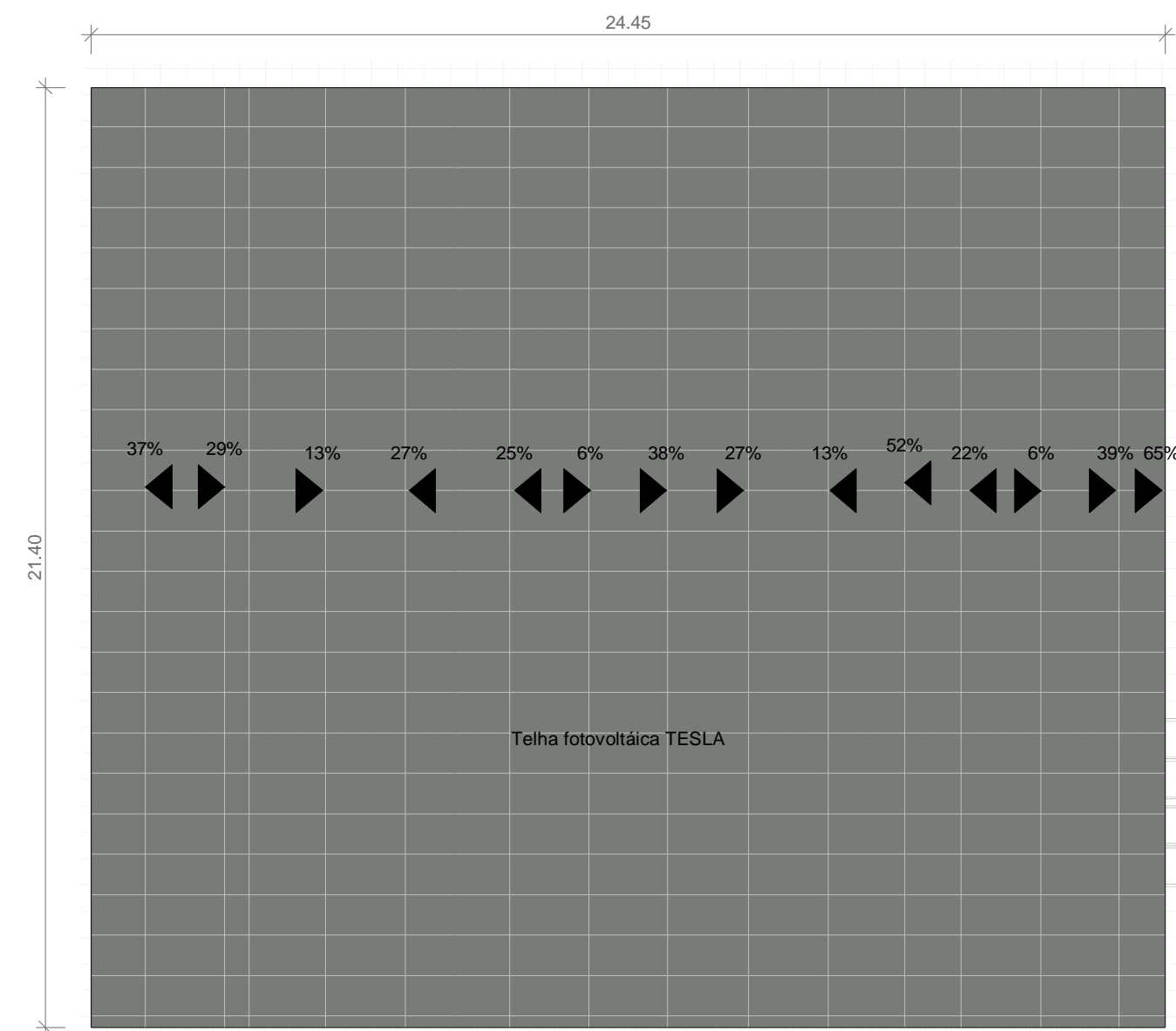

2 PLANTA DE COBERTURA - SERVIÇO
ESCALA 1 : 150



UNIVERSIDADE FEDERAL DO AMAPÁ

ILPI E CRECHE: BOSQUE GLICÉRIO MARQUES

DISCIPLINA:			TRABALHO DE CONCLUSÃO DE CURSO II	
DISCENTE:		PAULA FLORES NERY	ORIENTADOR:	
			FELIPE MOREIRA AZEVEDO	
CONTEÚDO:			VISTO:	PRANCHA:
LAYOUT, COBERTURA E CORTES 11 E 12 BLOCO DE SERVIÇO				10 /18
DATA:	TURMA:	ESCALA:		
12/2019	AU 2014	INDICADA		

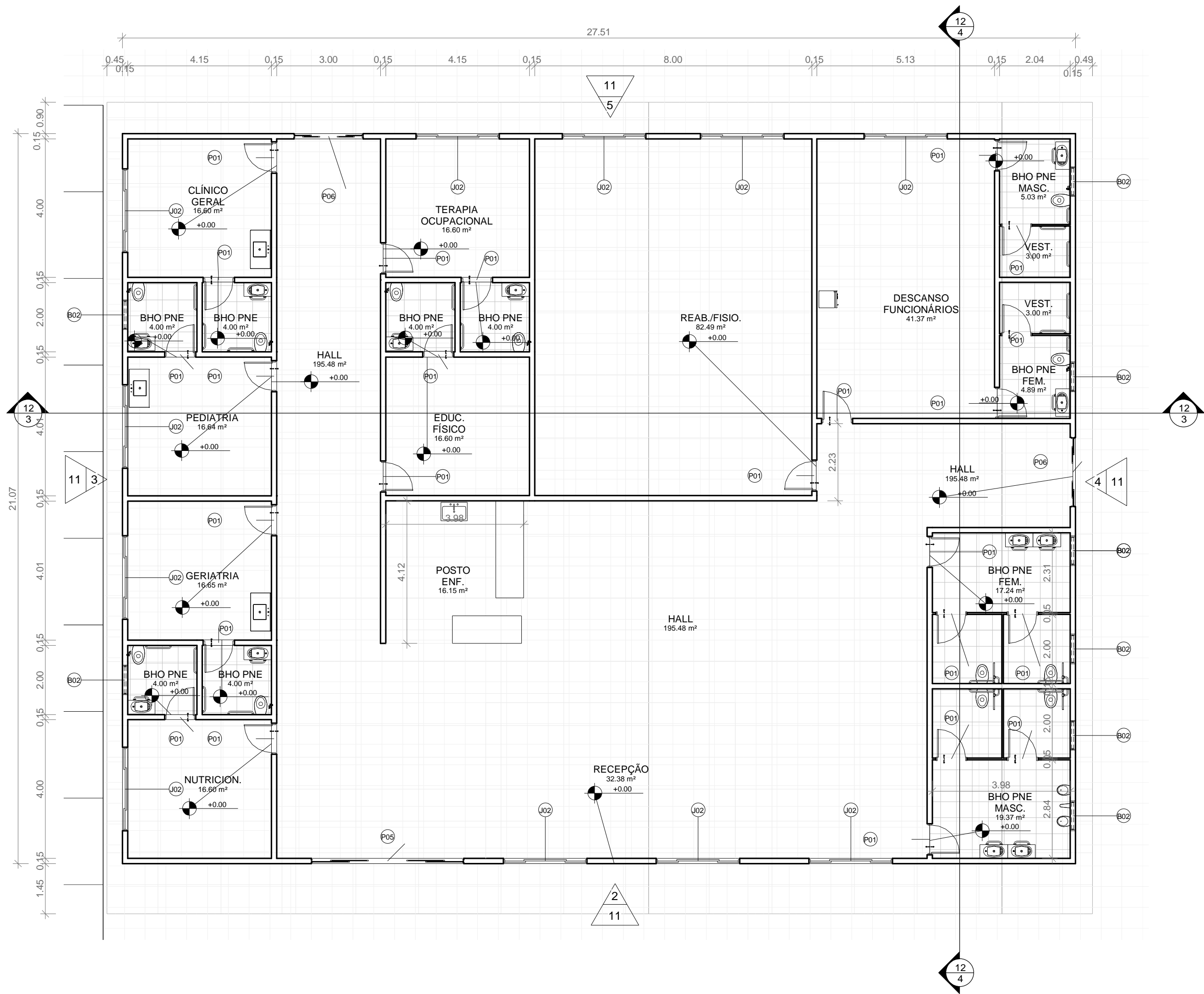

1 PLANTA BAIXA - SAÚDE
ESCALA 1 : 100

QUANTITATIVO DE PORTAS E GRADIS			
CÓD	COMPRIM ENTO	ALTUR A	DESCRIÇÃO
P00	1.82	2.07	Sliding Patio Door - Vent / Fixed Unit
P01	0.90	2.10	Porta de abrir em alumínio com barra
P02	4.00	2.20	Porta de correr folha quádrupla
P03	0.90	2.00	Porta de correr folha única
P04	1.00	2.10	Porta de abrir de madeira, semioca com foras de madeira
P05	4.40	2.20	Porta de correr folha quádrupla
P06	2.00	2.20	Porta de correr folha quádrupla
QUANTITATIVO DE JANELAS			
CÓD	COMPRIM ENTO	ALTURA	DESCRIÇÃO
B01	0.66	0.30	Janela simples de alumínio e vidro
B02	0.86	0.30	Janela basculante simples de alumínio e vidro
J01	1.20	1.40	Janela de correr em alumínio e vidro.
J02	2.41	1.80	Janela de correr com 2 painéis em alumínio e vidro.
J03	1.00	1.20	Janela de correr em alumínio e vidro
J04	1.50	1.20	Janela simples de alumínio e vidro

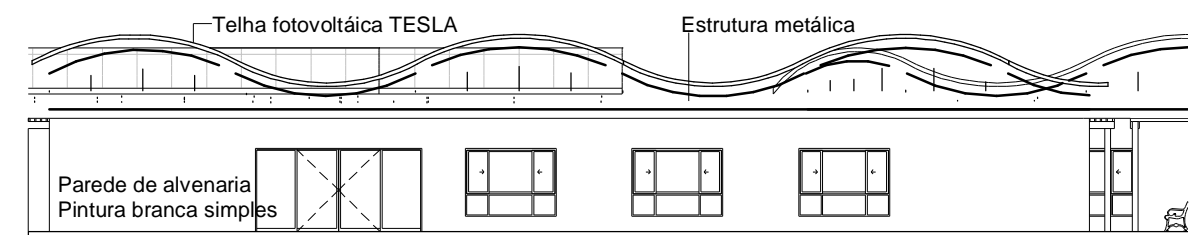

2 ELEVACÃO 01 - SAÚDE
ESCALA 1 : 200

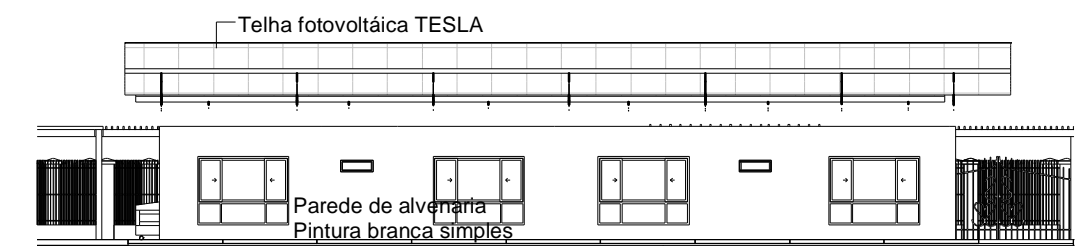

3 ELEVACÃO 02 - SAÚDE
ESCALA 1 : 200

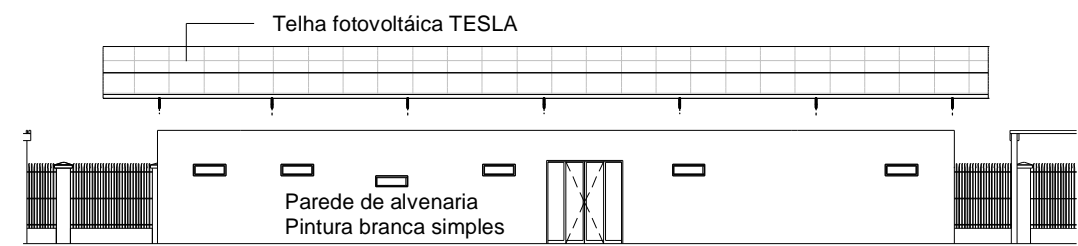

4 ELEVACÃO 03 - SAÚDE
ESCALA 1 : 200

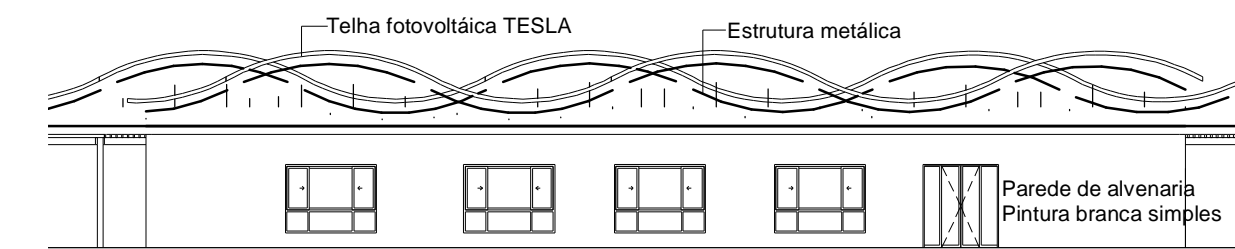

5 ELEVACÃO 04 - SAÚDE
ESCALA 1 : 200



UNIVERSIDADE FEDERAL DO AMAPÁ

ILPI E CRECHE: BOSQUE GLICÉRIO MARQUES

DISCIPLINA: TRABALHO DE CONCLUSÃO DE CURSO II			
DISCENTE: PAULA FLORES NERY		ORIENTADOR: FELIPE MOREIRA AZEVEDO	
CONTEÚDO: PLANTA BAIXA E ELEVAÇÕES BLOCO SAÚDE		VISTO:	PRANCHA: 11 /18
DATA: 12/2019	TURMA: AU 2014	ESCALA: INDICADA	

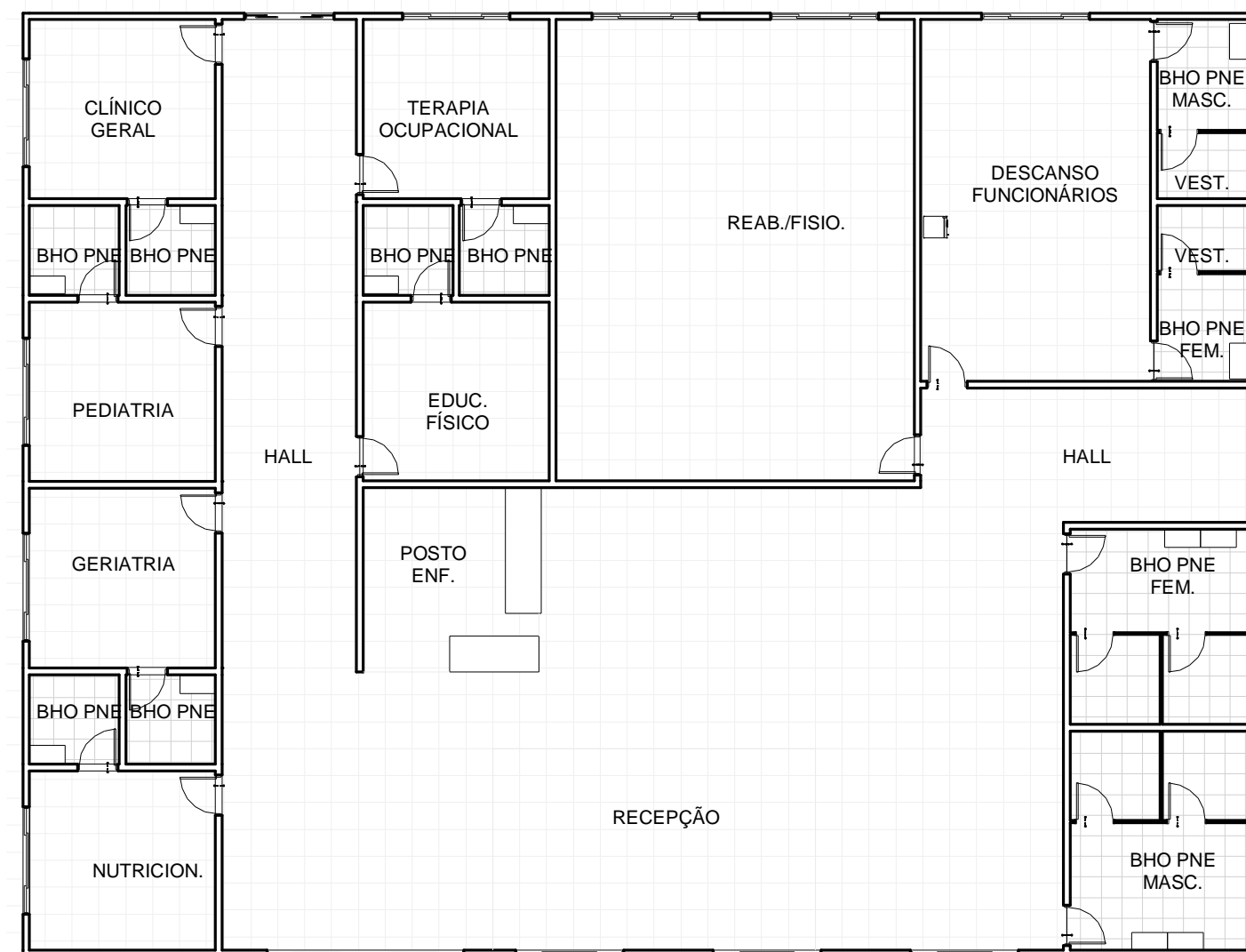

1 LAYOUT - SAÚDE
ESCALA 1 : 150

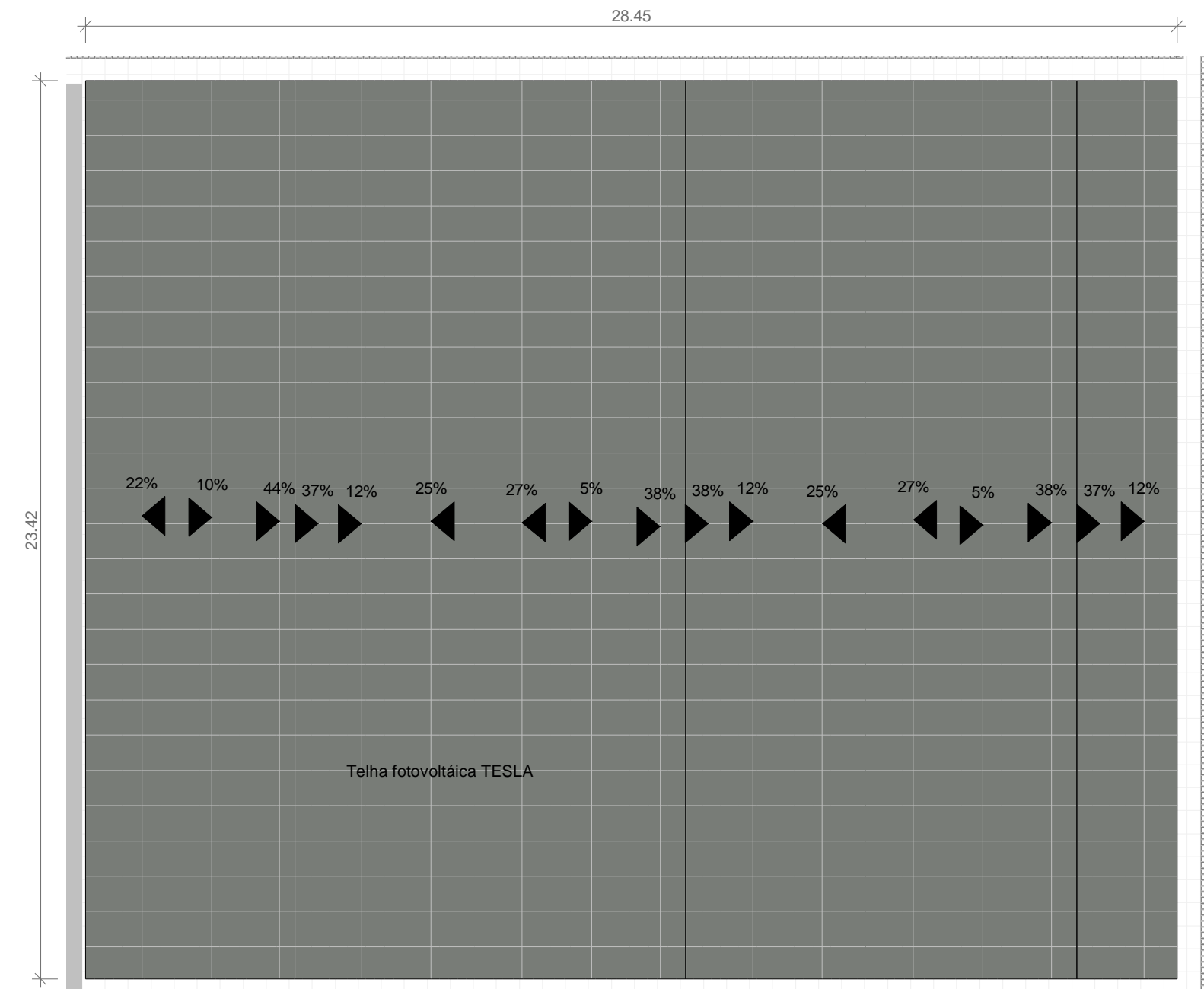

2 PLANTA DE COBERTURA - SAÚDE
ESCALA 1 : 150

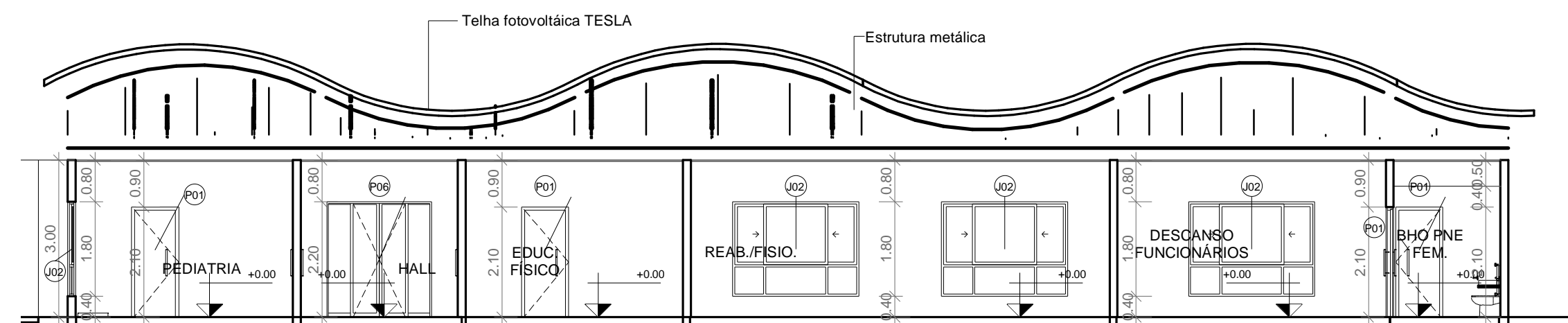

3 CORTE 13 - SAÚDE
ESCALA 1 : 100

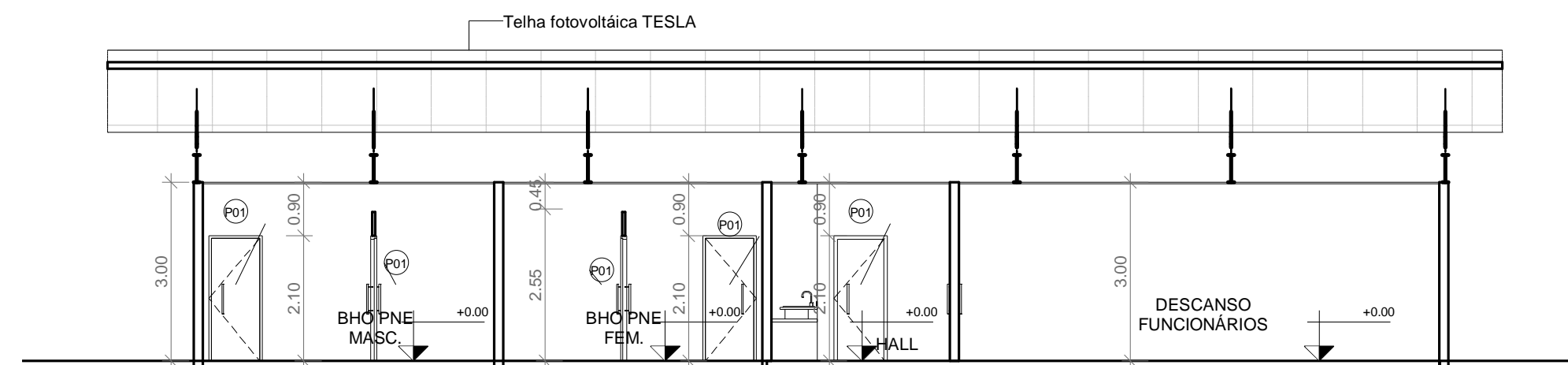

4 CORTE 14 - SAÚDE
ESCALA 1 : 100



UNIVERSIDADE FEDERAL DO AMAPÁ

ILPI E CRECHE: BOSQUE GLICÉRIO MARQUES

DISCIPLINA: TRABALHO DE CONCLUSÃO DE CURSO II

DISCENTE: PAULA FLORES NERY ORIENTADOR: FELIPE MOREIRA AZEVEDO

CONTEÚDO: LAYOUT, COBERTURA E CORTES 13 e 14 BLOCO DE SAÚDE

VISTO: PRANCHA: 12 /18

DATA: 12/2019 TURMA: AU 2014 ESCALA: INDICADA

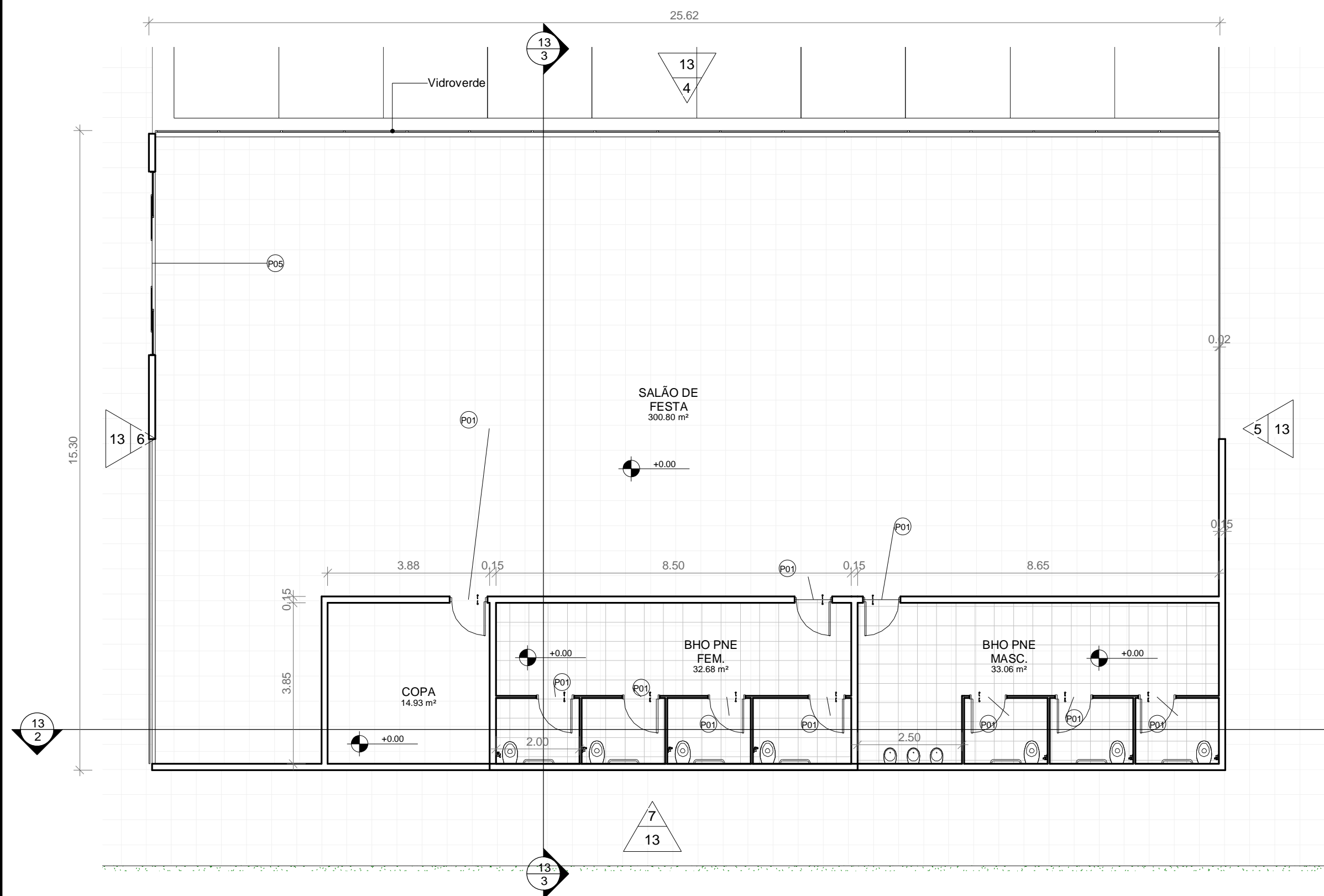

1 PLANTA BAIXA - SALÃO DE FESTA
ESCALA 1 : 100

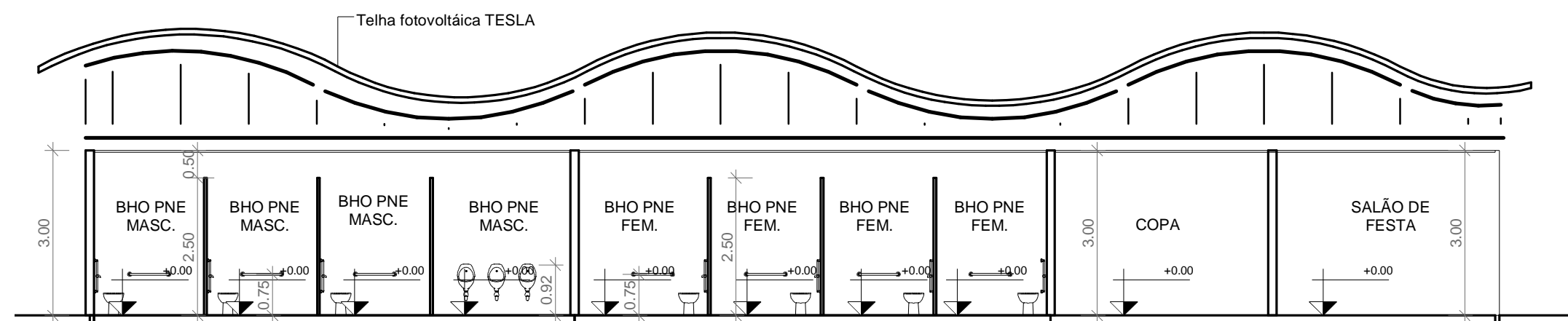

2 CORTE 15 - SALÃO DE FESTA
ESCALA 1 : 100

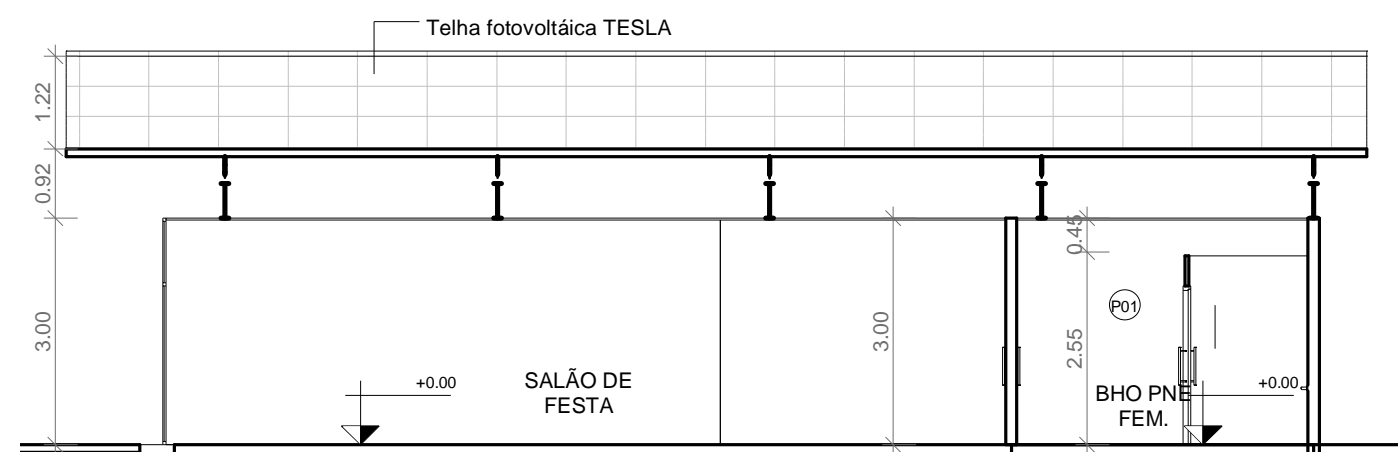

3 CORTE 16 - SALÃO DE FESTA
ESCALA 1 : 100

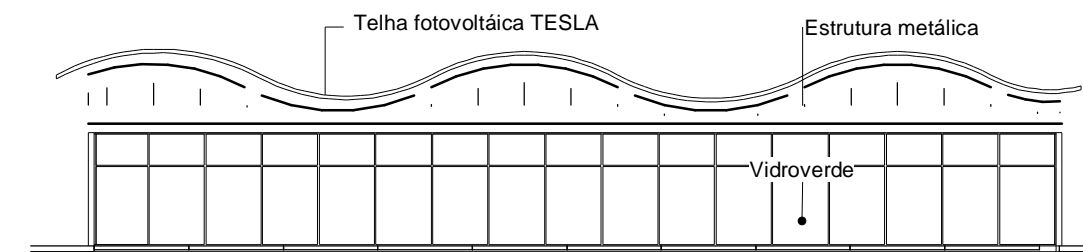

4 ELEVÇÃO 01 - SALÃO DE FESTA
ESCALA 1 : 200

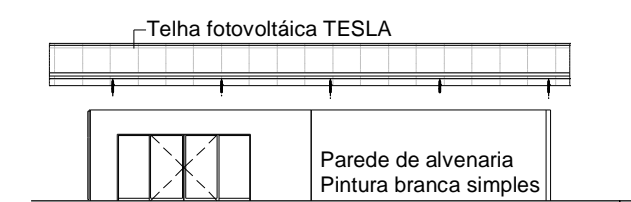

6 ELEVÇÃO 03 - SALÃO DE FESTA
ESCALA 1 : 250

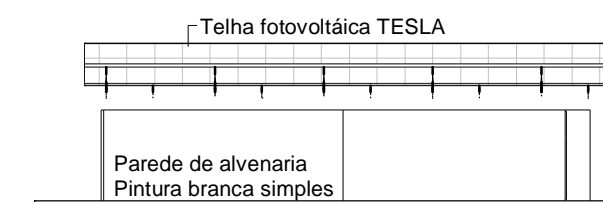

5 ELEVÇÃO 02 - SALÃO DE FESTA
ESCALA 1 : 250

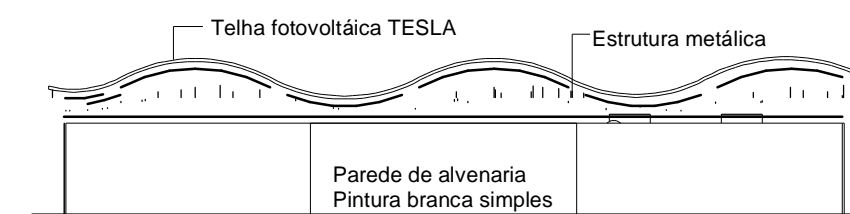

7 ELEVÇÃO 04 - SALÃO DE FESTA
ESCALA 1 : 250

QUANTITATIVO DE PORTAS E GRADIS

CÓD	COMPRIM ENTO	ALTUR A	DESCRIÇÃO
P00	1.82	2.07	Sliding Patio Door - Vent / Fixed Unit
P01	0.90	2.10	Porta de abrir em alumínio com barra
P02	4.00	2.20	Porta de correr folha quádrupla
P03	0.90	2.00	Porta de correr folha única
P04	1.00	2.10	Porta de abrir de madeira, semioca com forras de madeira
P05	4.40	2.20	Porta de correr folha quádrupla
P06	2.00	2.20	Porta de correr folha quádrupla

QUANTITATIVO DE JANELAS

CÓD	COMPRIM ENTO	ALTURA	DESCRIÇÃO
B01	0.66	0.30	Janela simples de alumínio e vidro
B02	0.86	0.30	Janela basculante simples de alumínio e vidro
J01	1.20	1.40	Janela de correr em alumínio e vidro.
J02	2.41	1.80	Janela de correr com 2 painéis em alumínio e vidro.
J03	1.00	1.20	Janela de correr em alumínio e vidro
J04	1.50	1.20	Janela simples de alumínio e vidro



UNIVERSIDADE FEDERAL DO AMAPÁ

ILPI E CRECHE: BOSQUE GLICÉRIO MARQUES

DISCIPLINA:	TRABALHO DE CONCLUSÃO DE CURSO II		
DISCENTE;	PAULA FLORES NERY	ORIENTADOR;	FELIPE MOREIRA AZEVEDO
CONTEÚDO;	PLANTA BAIXA, CORTES E ELEVÇÕES SALÃO DE FESTA		VISTO:
DATA;	12/2019	TURMA;	PRANCHA:
		AU 2014	13 /18
		INDICADA	

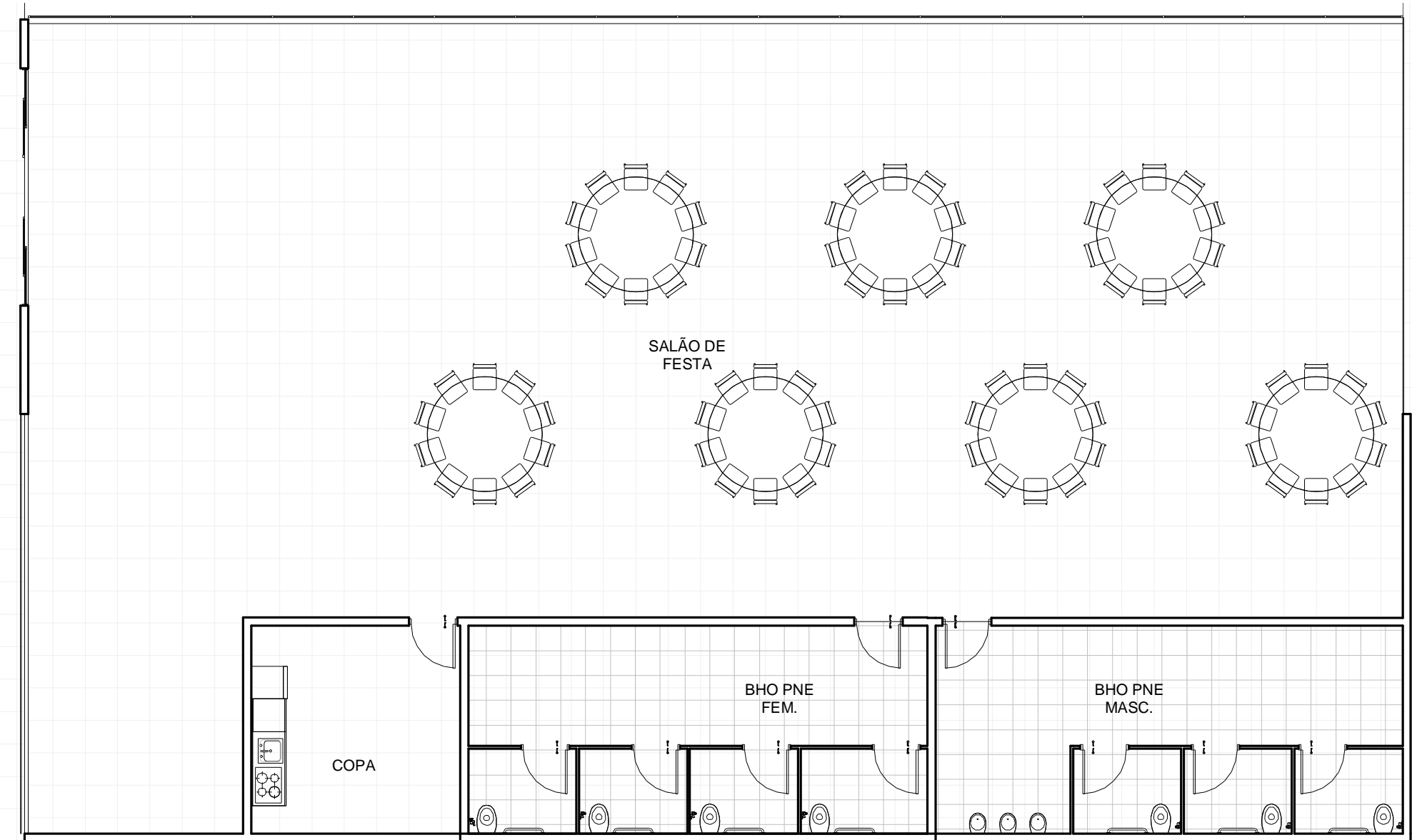

1 LAYOUT - SALÃO DE FESTA
ESCALA 1 : 100

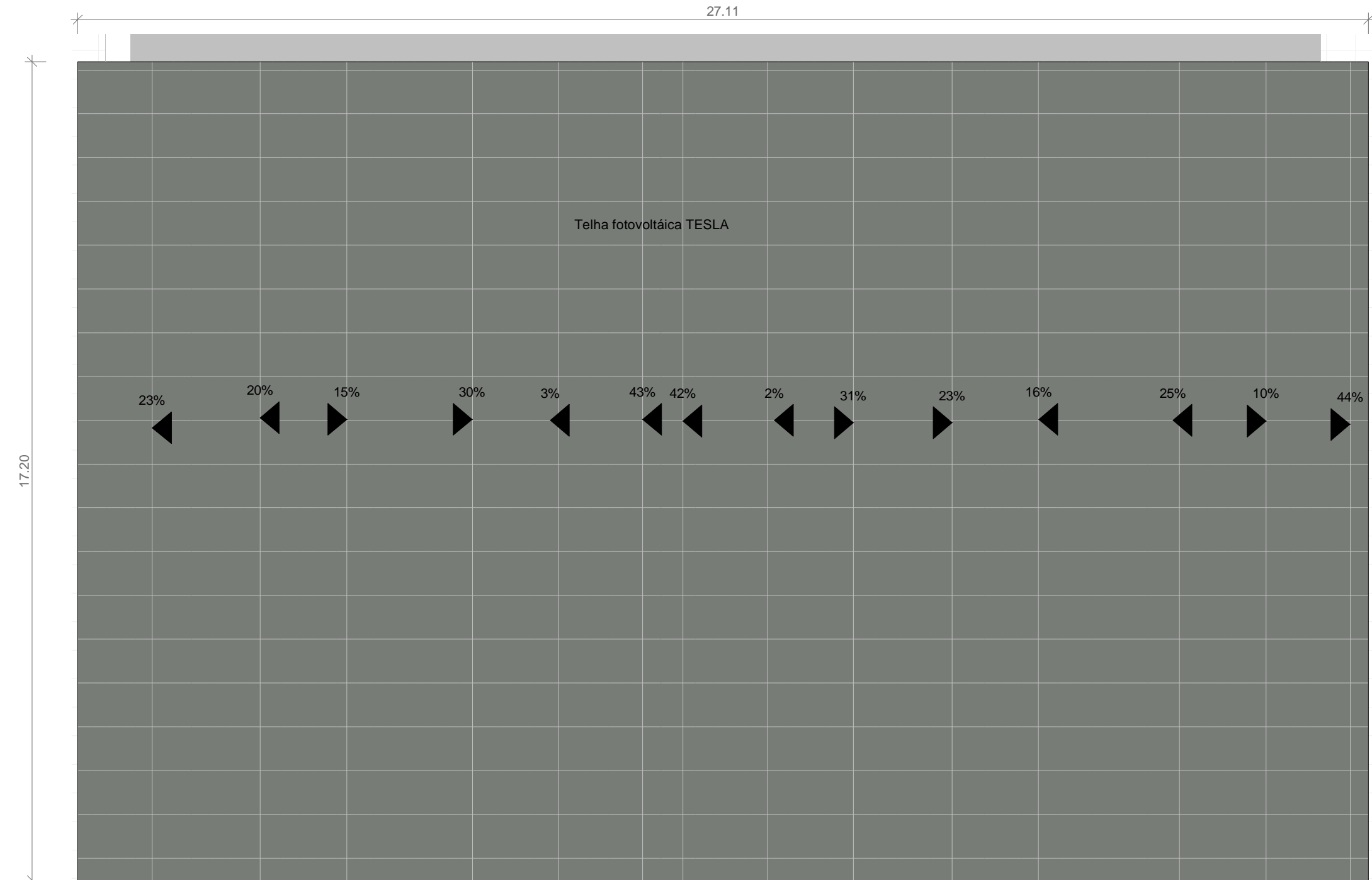

2 PLANTA DE COBERTURA - SALÃO DE FESTA
ESCALA 1 : 100

		
UNIVERSIDADE FEDERAL DO AMAPÁ		
ILPI E CRECHE: BOSQUE GLICÉRIO MARQUES		
DISCIPLINA: TRABALHO DE CONCLUSÃO DE CURSO II		
DISCENTE: PAULA FLORES NERY		ORIENTADOR: FELIPE MOREIRA AZEVEDO
CONTEÚDO: LAYOUT E COBERTURA SALÃO DE FESTA		VISTO:
DATA: 12/2019	TURMA: AU 2014	ESCALA: INDICADA
		PRANCHA: 14 /18

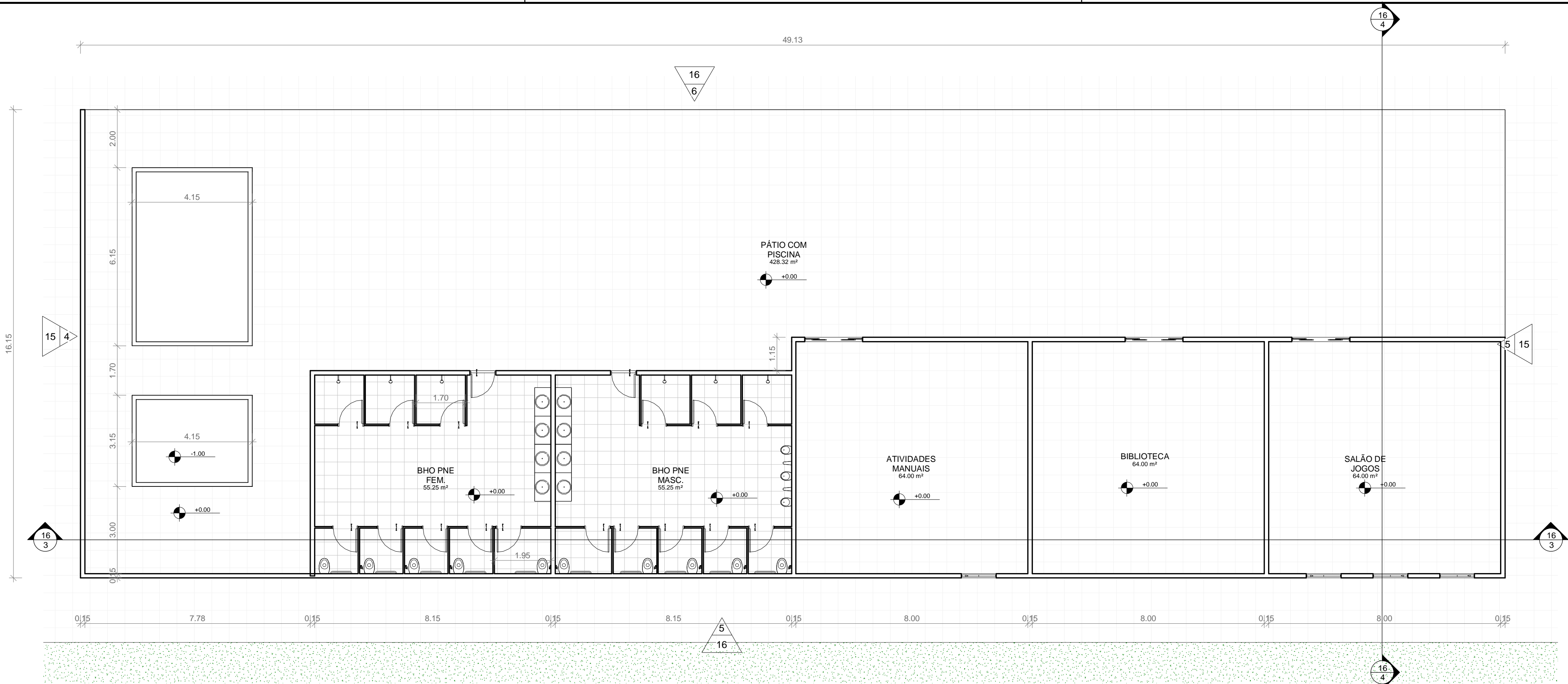

1 PLANTA BAIXA - A.LAZER
ESCALA 1 : 100

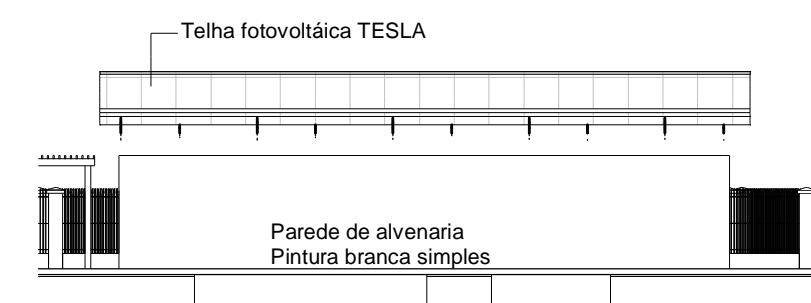

4 ELEVÇÃO 03 - A.LAZER
ESCALA 1 : 200

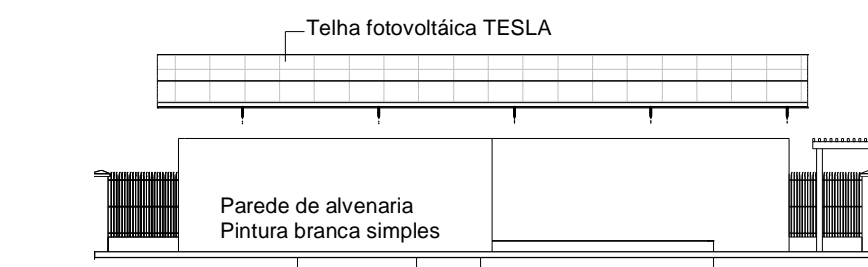

5 ELEVÇÃO 04 - A.LAZER
ESCALA 1 : 200

QUANTITATIVO DE PORTAS E GRADIS			
CÓD	COMPRIM ENTO	ALTUR A	DESCRIÇÃO
P00	1.82	2.07	Sliding Patio Door - Vent / Fixed Unit
P01	0.90	2.10	Porta de abrir em alumínio com barra
P02	4.00	2.20	Porta de correr folha quádrupla
P03	0.90	2.00	Porta de correr folha única
P04	1.00	2.10	Porta de abrir de madeira, semioca com forras de madeira
P05	4.40	2.20	Porta de correr folha quádrupla
P06	2.00	2.20	Porta de correr folha quádrupla
QUANTITATIVO DE JANELAS			
CÓD	COMPRIM ENTO	ALTURA	DESCRIÇÃO
B01	0.66	0.30	Janela simples de alumínio e vidro
B02	0.86	0.30	Janela basculante simples de alumínio e vidro
J01	1.20	1.40	Janela de correr em alumínio e vidro.
J02	2.41	1.80	Janela de correr com 2 painéis em alumínio e vidro.
J03	1.00	1.20	Janela de correr em alumínio e vidro
J04	1.50	1.20	Janela simples de alumínio e vidro



UNIVERSIDADE FEDERAL DO AMAPÁ

ILPI E CRECHE: BOSQUE GLICÉRIO MARQUES

DISCIPLINA: TRABALHO DE CONCLUSÃO DE CURSO II

DISCENTE: PAULA FLORES NERY

ORIENTADOR: FELIPE MOREIRA AZEVEDO

CONTEÚDO: PLANTA BAIXA E ELEVAÇÕES 03 E 04 A.LAZER

VISTO:

PRANCHA: 15 /18

DATA: 12/2019

TURMA: AU 2014

ESCALA: INDICADA

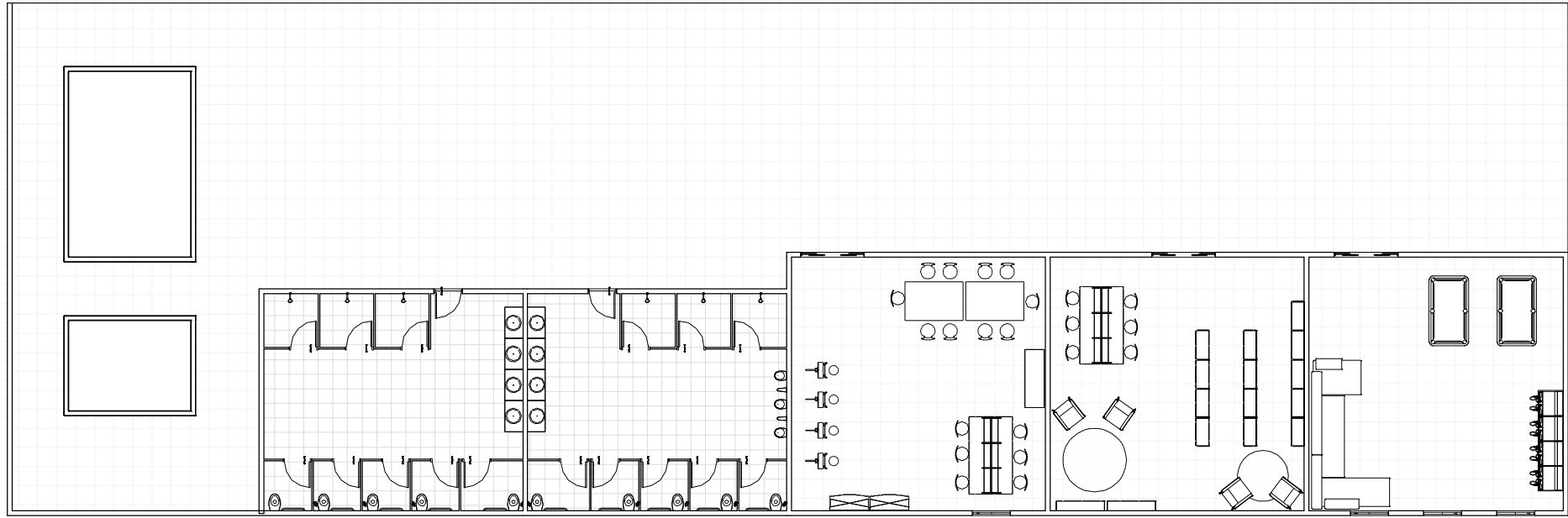

1 LAYOUT - A.LAZER
ESCALA 1 : 200

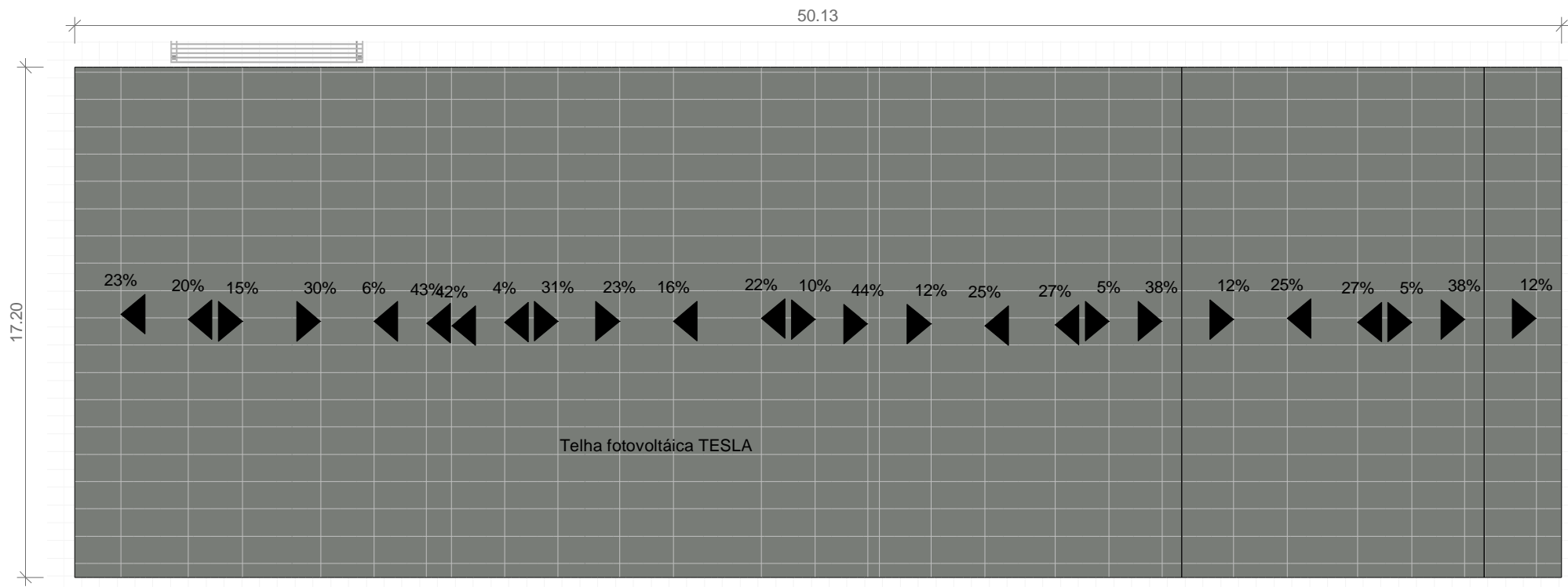

2 PLANTA DE COBERTURA - A.LAZER
ESCALA 1 : 200

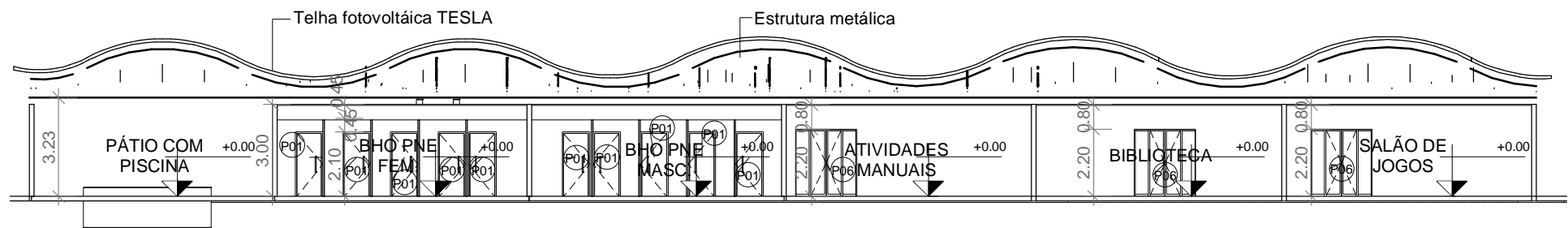

3 CORTE 17 - A.LAZER
ESCALA 1 : 200

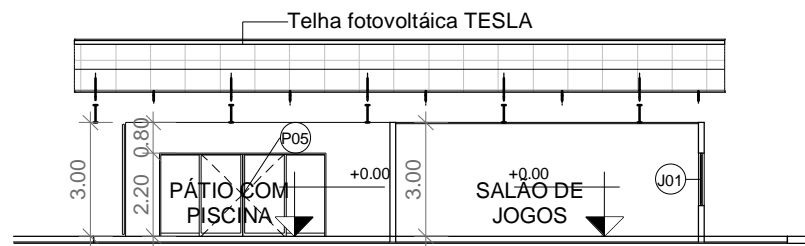

4 CORTE 18 - A.LAZER
ESCALA 1 : 200

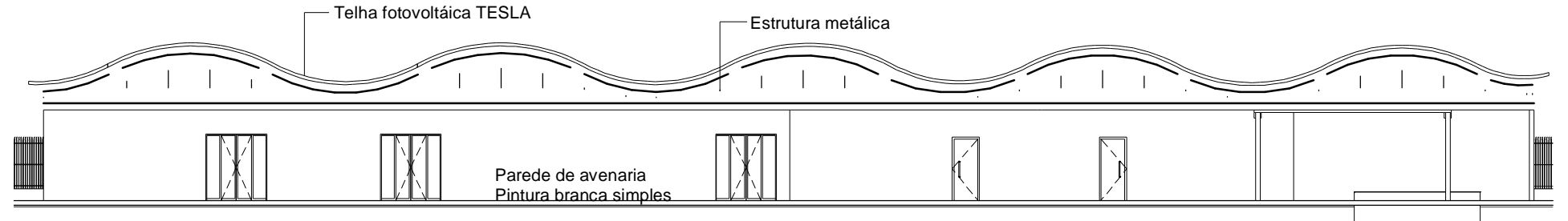

6 ELEVACÃO 01 - A.LAZER
ESCALA 1 : 200

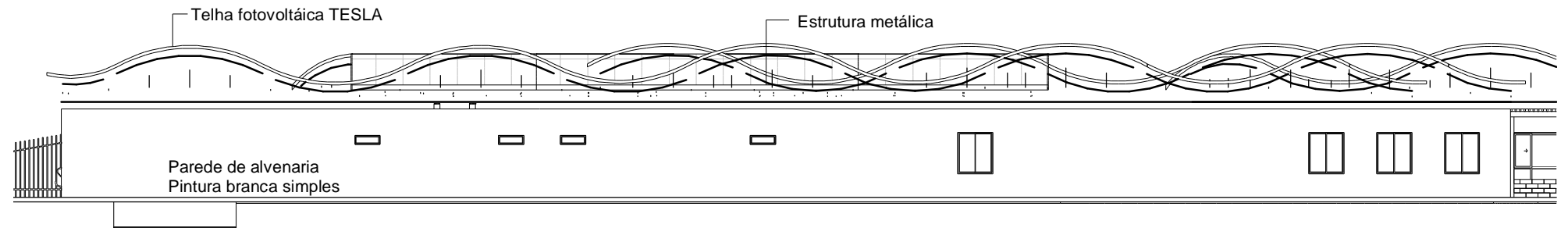

5 ELEVACÃO 02 - A.LAZER
ESCALA 1 : 200











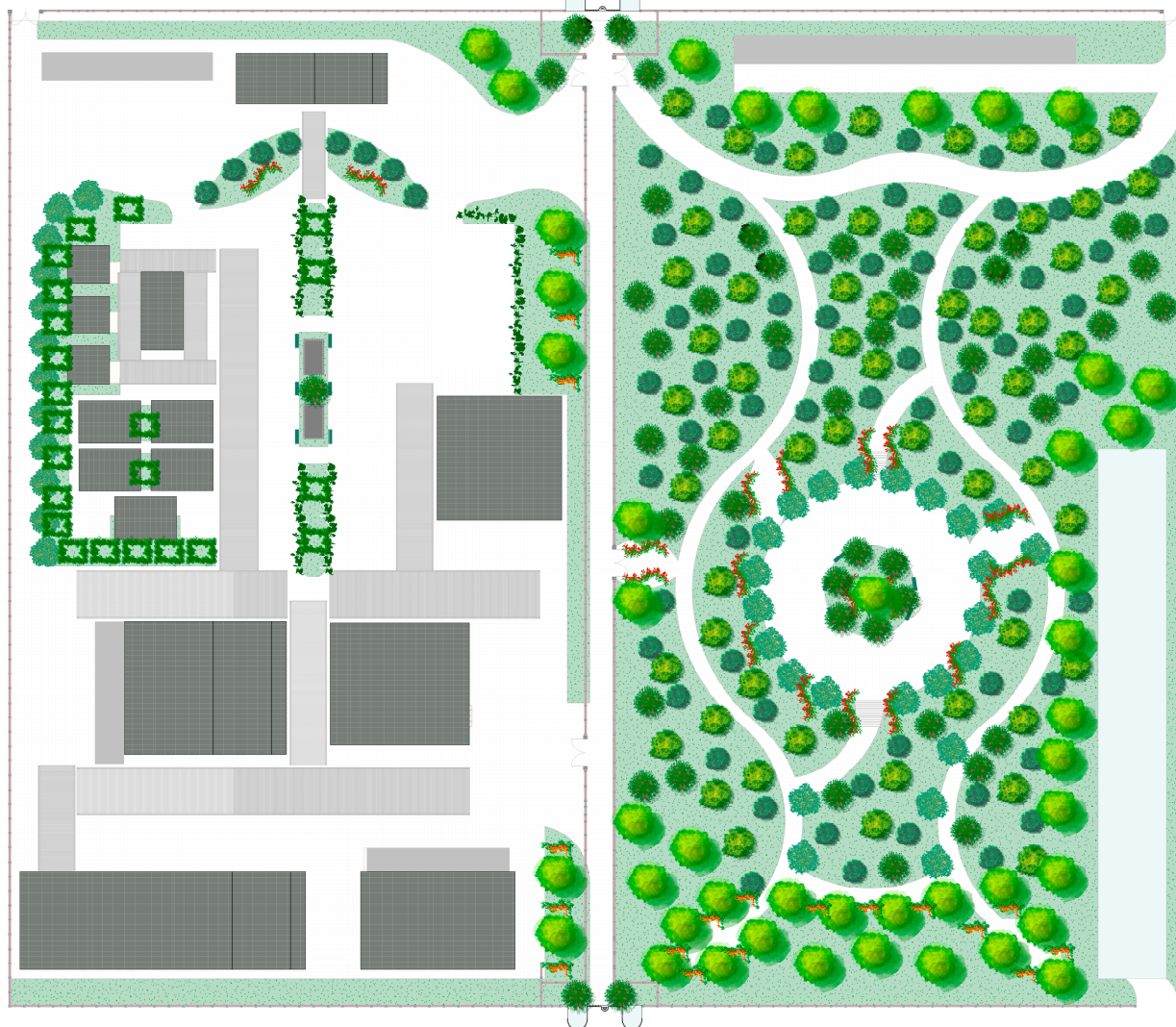

UNIVERSIDADE FEDERAL DO AMAPÁ

ILPI E CRECHE: BOSQUE GLICÉRIO MARQUES

DISCIPLINA: TRABALHO DE CONCLUSÃO DE CURSO II		
DISCENTE: PAULA FLORES NERY		ORIENTADOR: FELIPE MOREIRA AZEVEDO
CONTEÚDO: LAYOUT, COBERTURA, ELEVACÕES 1 E 2, E CORTES 17 E 18 A.LAZER		VISTO: PRANCHA: 16 /18
DATA: 12/2019	TURMA: AU 2014	
ESCALA: INDICADA		

MENDONÇA JÚNIOR



-  OITI
-  PATA-DE-VACA
-  CHUVA-DE-OURO
-  JASMIN MANGA
-  TIPUANA
-  HELICÔNIA
-  ALPÍNIA
-  LÍRIO DA PAZ
-  SUGESTÃO DE HORTA
COM CITRONELA E IXORIA



UNIVERSIDADE FEDERAL DO AMAPÁ

ILPI E CRECHE: BOSQUE GLICÉRIO MARQUES

DISCIPLINA: **TRABALHO DE CONCLUSÃO DE CURSO II**

DISCENTE: **PAULA FLORES NERY** ORIENTADOR: **FELIPE MOREIRA AZEVEDO**

CONTEÚDO: **PLANTA DE VEGETAÇÃO**

VISTO: PRANCHA:

17 /18

DATA: **12/2019** TURMA: **AU 2014** ESCALA: **INDICADA**

1 PLANTA DE VEGETAÇÃO
ESCALA 1: 600

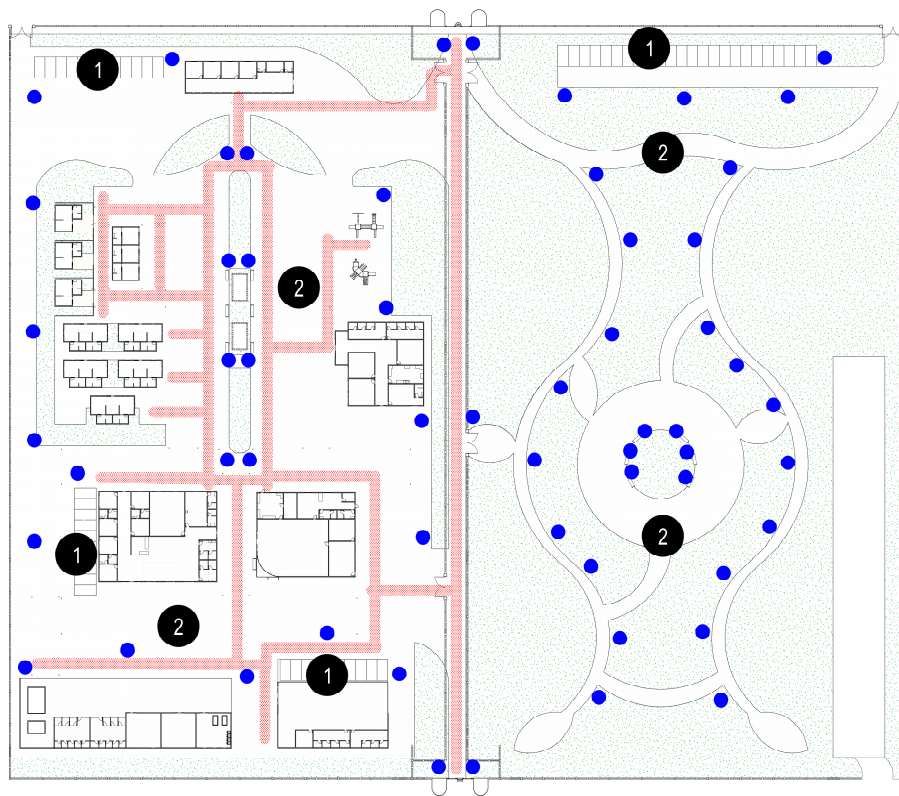

- 1 PISO EM CONCRETO
- 2 BLOQUETE INTERTRAVADO
- PISO TÁTIL
- PONTOS DE ILUMINAÇÃO

1 PLANTA DE PISOS E MOB. URBANO

ESCALA 1:600



UNIVERSIDADE FEDERAL DO AMAPÁ

ILPI E CRECHE: BOSQUE GLICÉRIO MARQUES

DISCIPLINA: TRABALHO DE CONCLUSÃO DE CURSO II

DISCENTE: PAULA FLORES NERY ORIENTADOR: FELIPE MOREIRA AZEVEDO

CONTEÚDO: PLANTA DE PISOS E MOB. URBANO

VISTO: PRANCHA:

DATA: 12/2019 TURMA: AUJ 2014 ESCALA: INDICADA

18 /18