

3 PERSPECTIVA GERAL 01

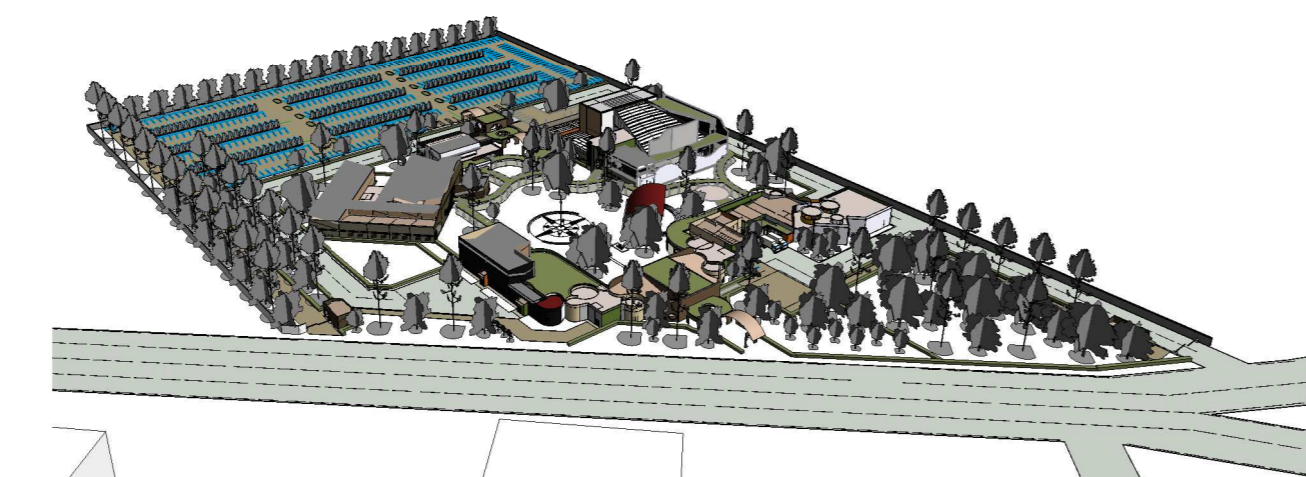

4 PERSPECTIVA GERAL 02

1 SITUAÇÃO E ORIENTAÇÃO
1 : 2000



2 LOCAÇÃO DOS BLOCOS
1 : 1000

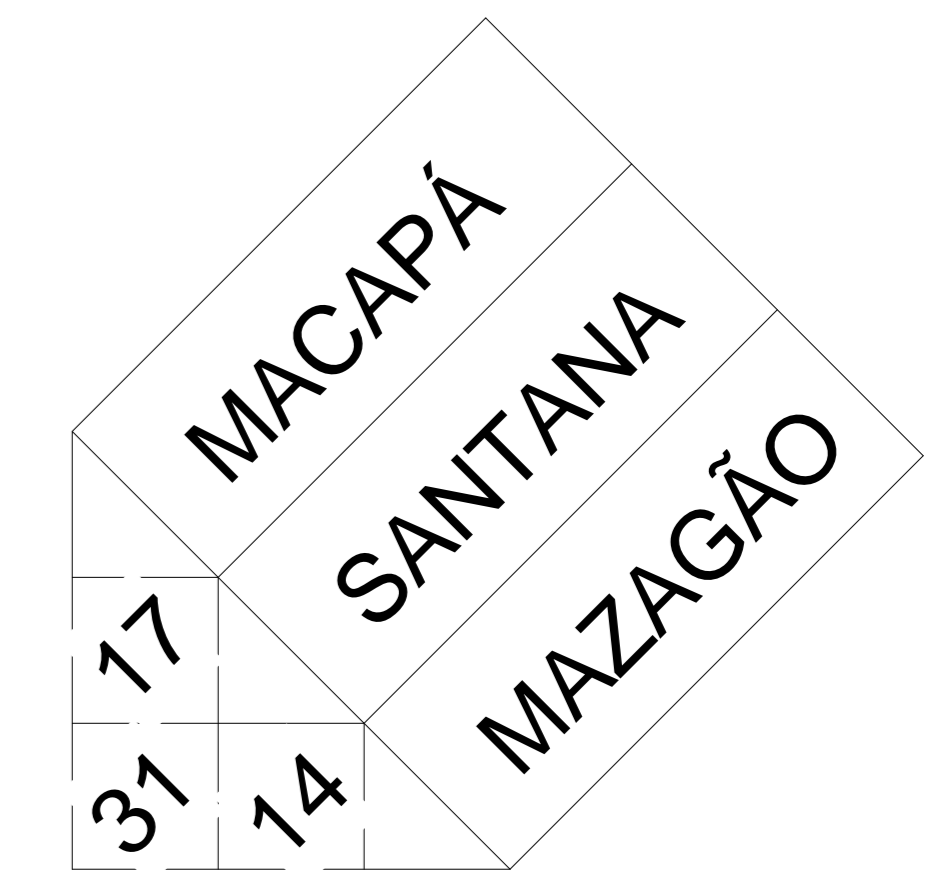
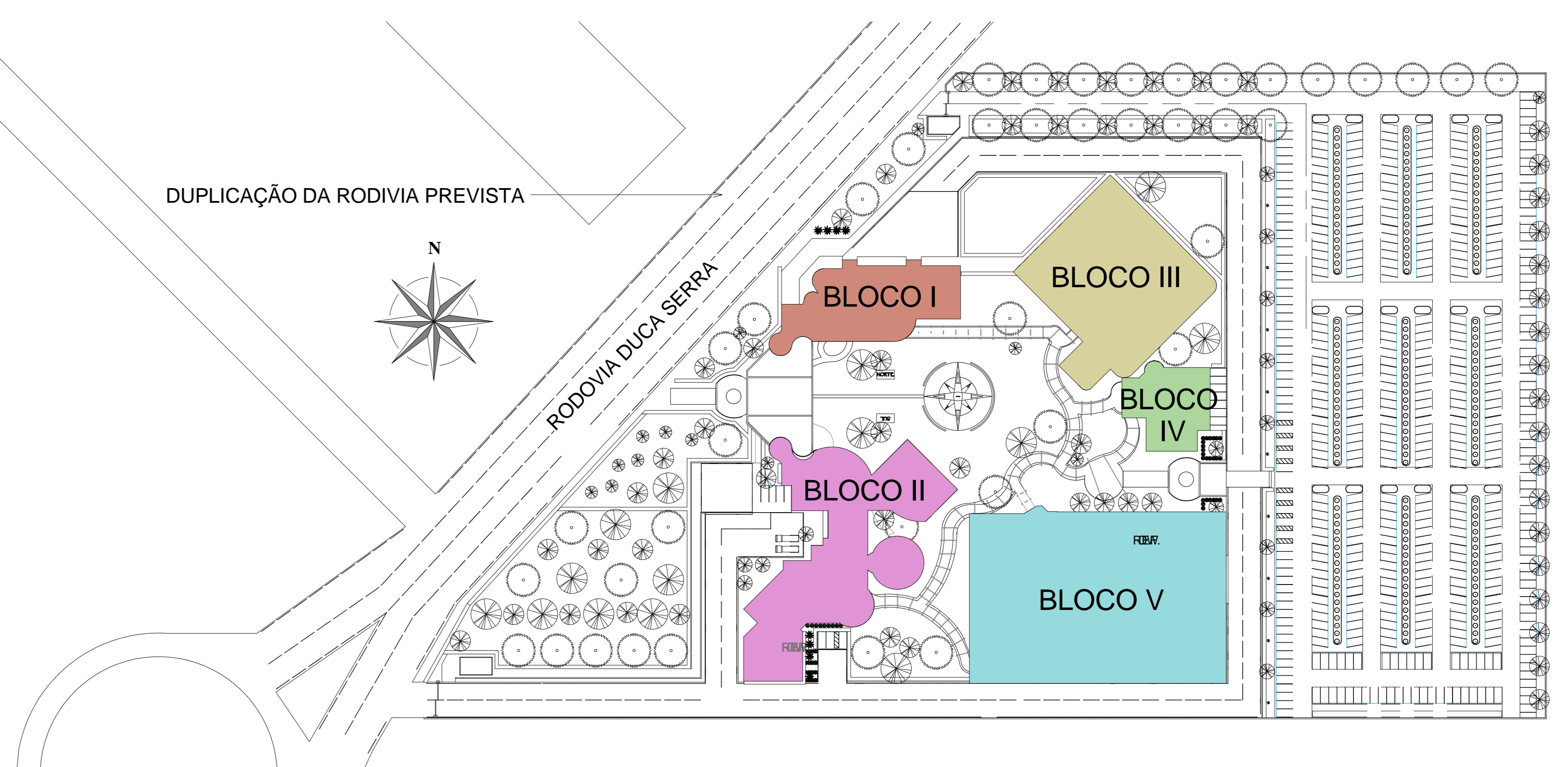

DISTÂNCIA
RODOVIÁRIAS - KM

<p>FUNDAÇÃO UNIVERSIDADE FEDERAL DO AMAPÁ</p>	
<p>CAMPUS UNIVERSITÁRIO DE SANTANA</p>	
Orientação:	Econ. Dr.: Jadsom Porto
Coordenação:	Arq. Msc.: Eloane de Jesus Cantuária
Elaboração:	Gabriel Orvan Pantoja de Oliveira Thayana Galeão Quintas
<p>CENTRO DA CRIATIVIDADE CULTURAL AMAPAENSE</p>	
<p>Obra: COMPLEXO CENTRO DA CRIATIVIDADE CULTURAL AMAPAENSE - CCCA</p>	
<p>Conteúdo: ORIENTAÇÃO E SITUAÇÃO/ LOCAÇÃO DOS BLOCOS</p>	
ARQ 01	INDICADA
Escala	INDICADA
Data	NOV/ 2011

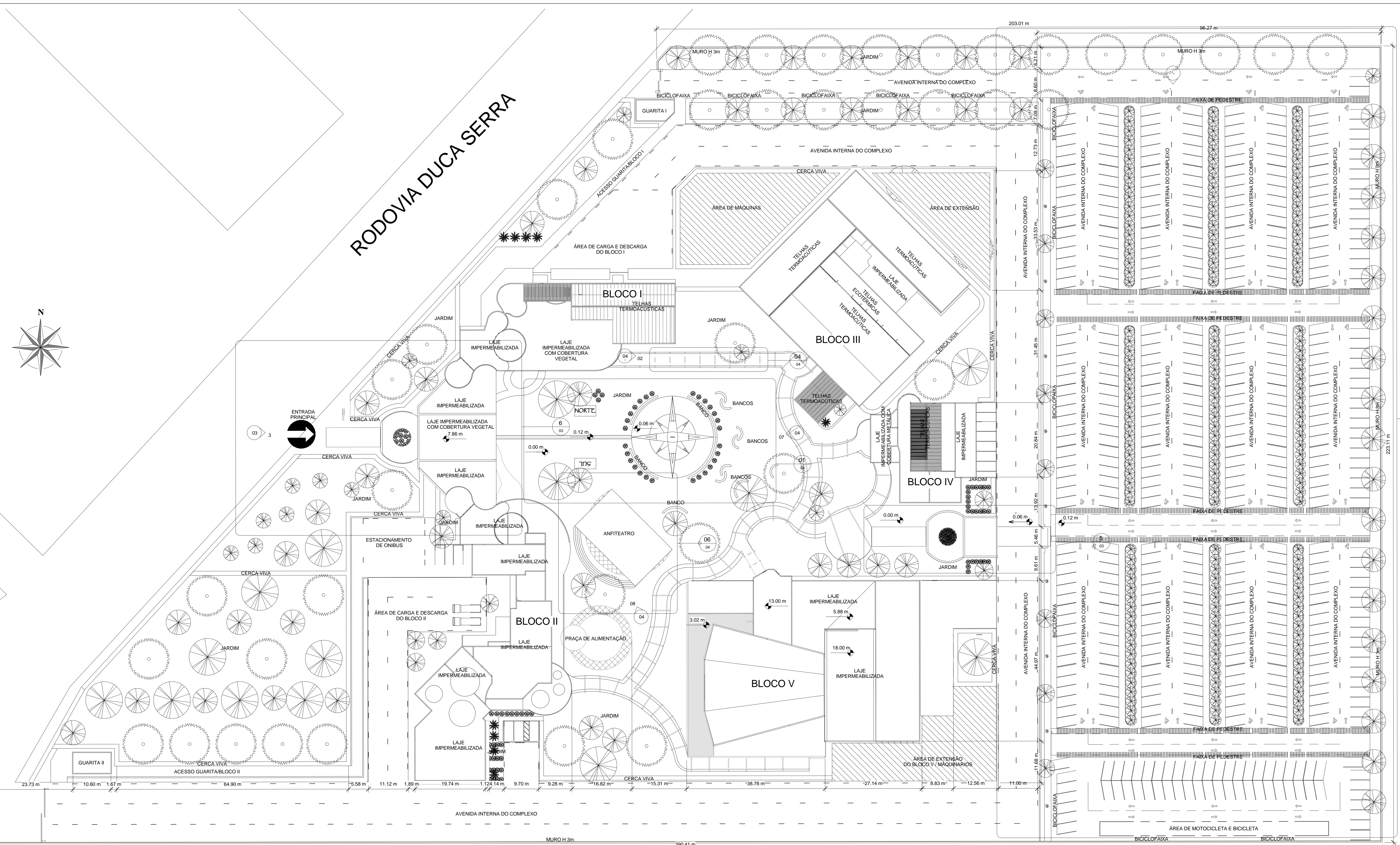

1 IMPLANTAÇÃO
1 : 400

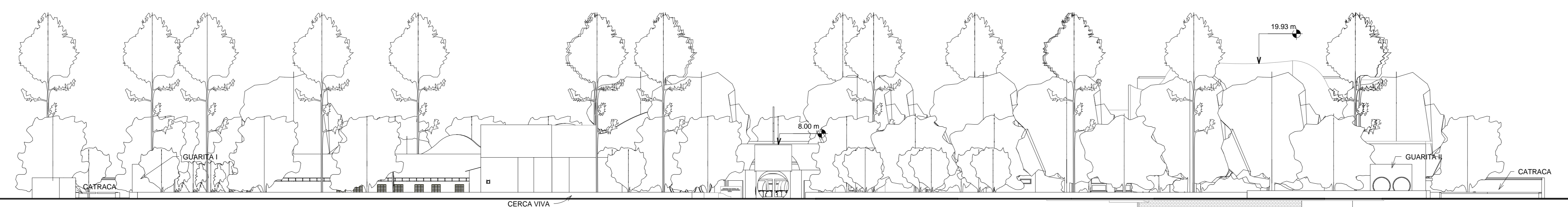

2 ELEVÇÃO FRONTAL
1 : 300

 FUNDAÇÃO UNIVERSIDADE FEDERAL DO AMAPÁ	
CAMPUS UNIVERSITÁRIO DE SANTANA	
Orientação:	Econ. Dr. : Jadsom Porto
Coordenação:	Arq. Msc.: Eloane de Jesus Cantuária
Elaboração:	Gabriel Orvan Pantoja de Oliveira Thayana Galvão Quintas
	
Obra: COMPLEXO CENTRO DA CRIATIVIDADE CULTURAL AMAPAENSE - CCCA	
Conteúdo: IMPLANTAÇÃO E ELEVÇÃO FRONTAL	
ARQ 2	
Escala:	INDICADA
Data:	NOV/2011

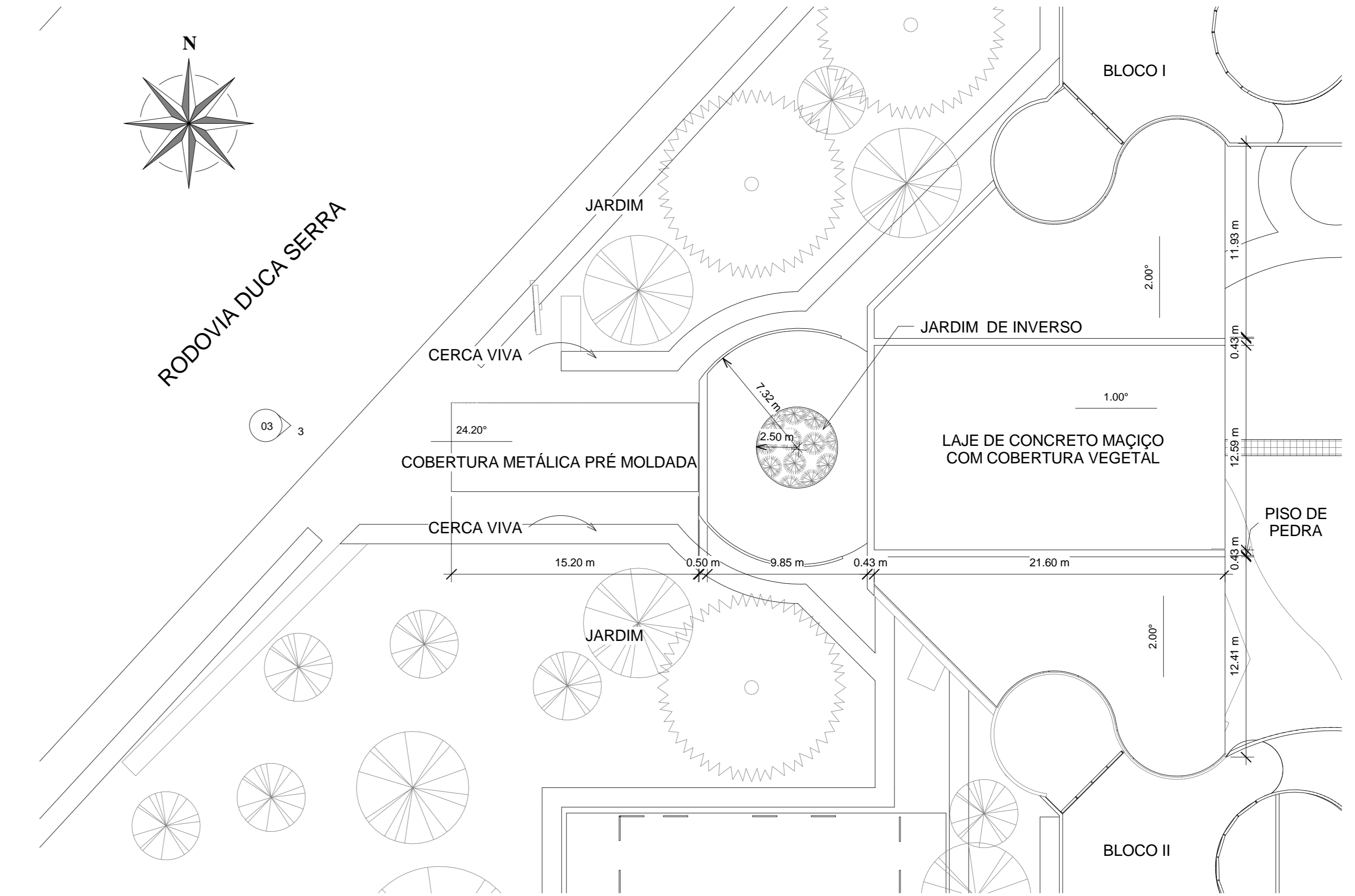
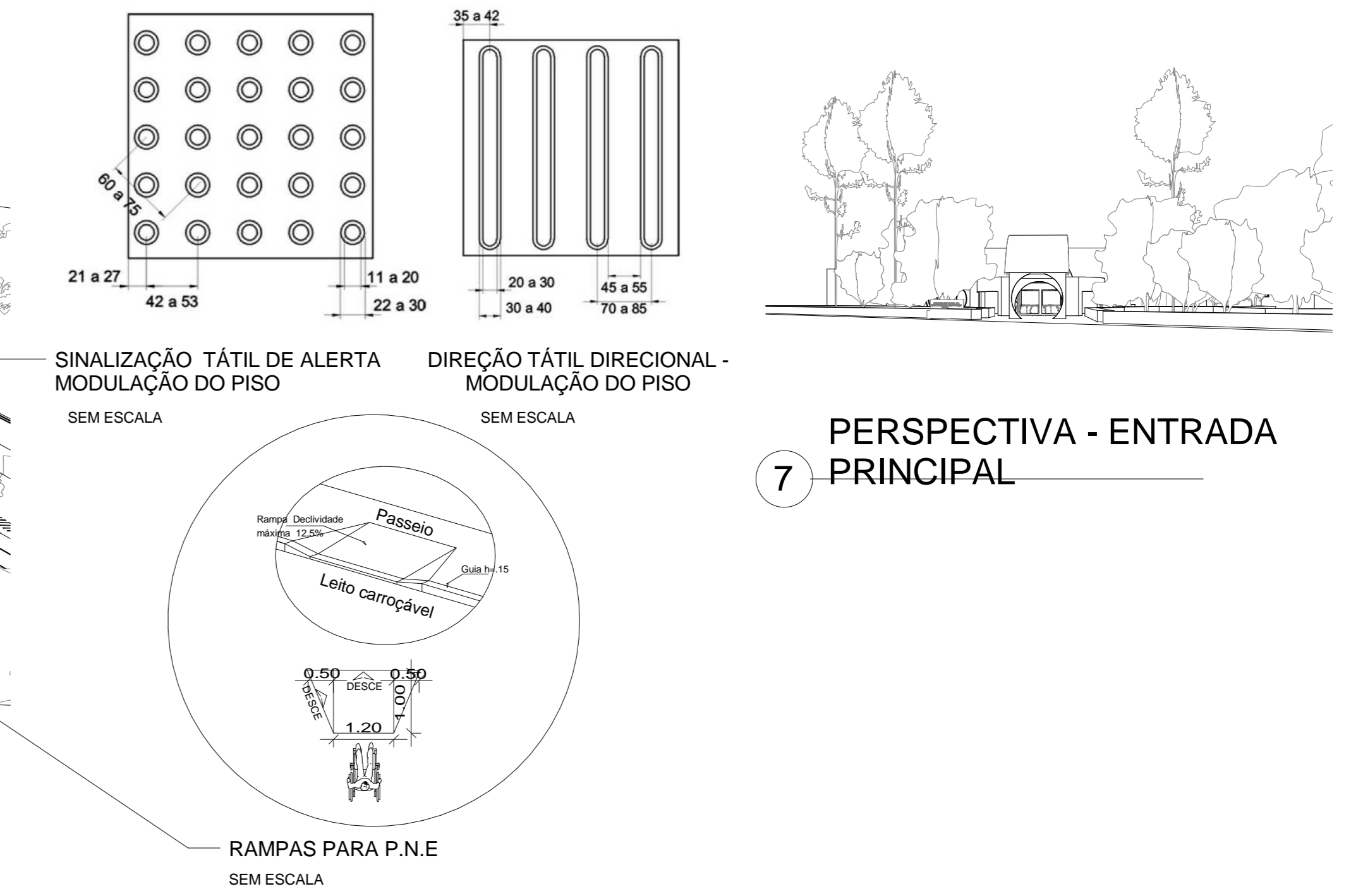
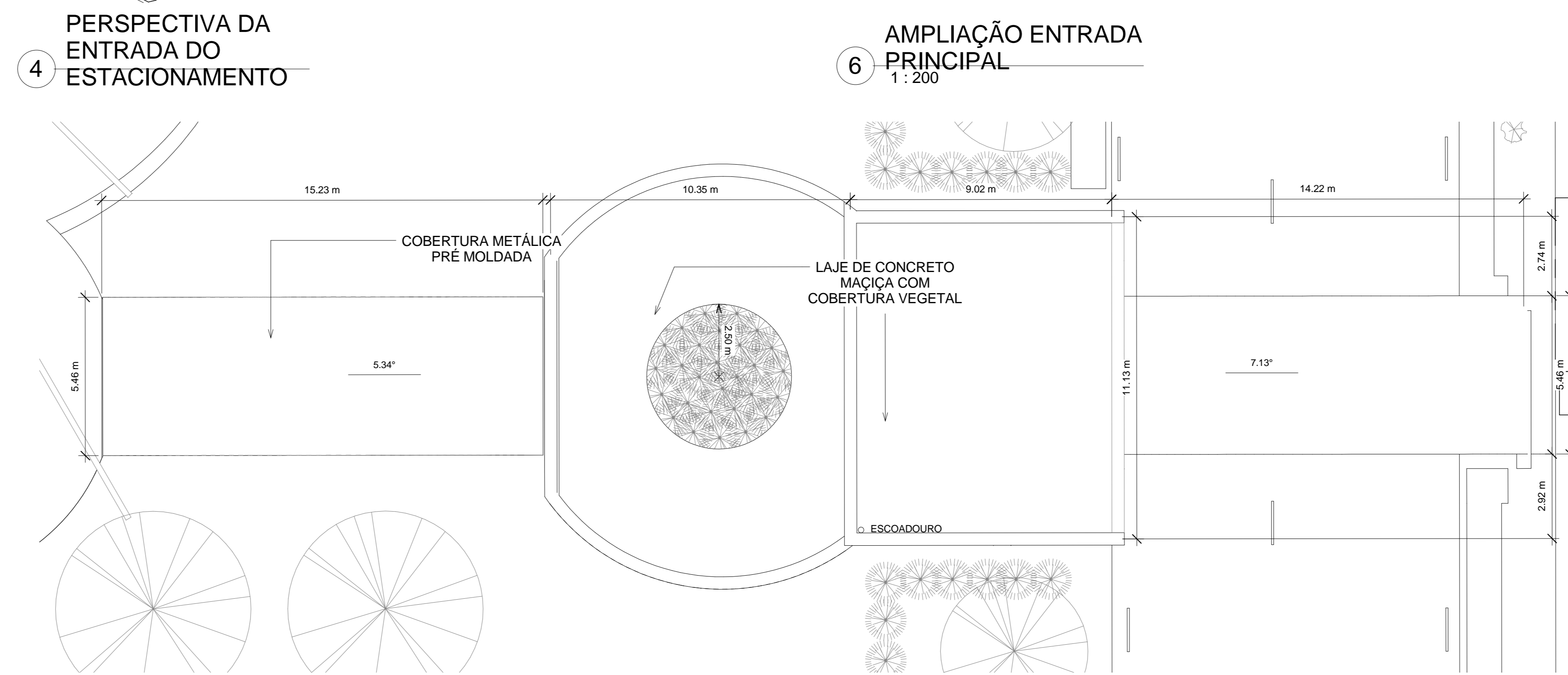
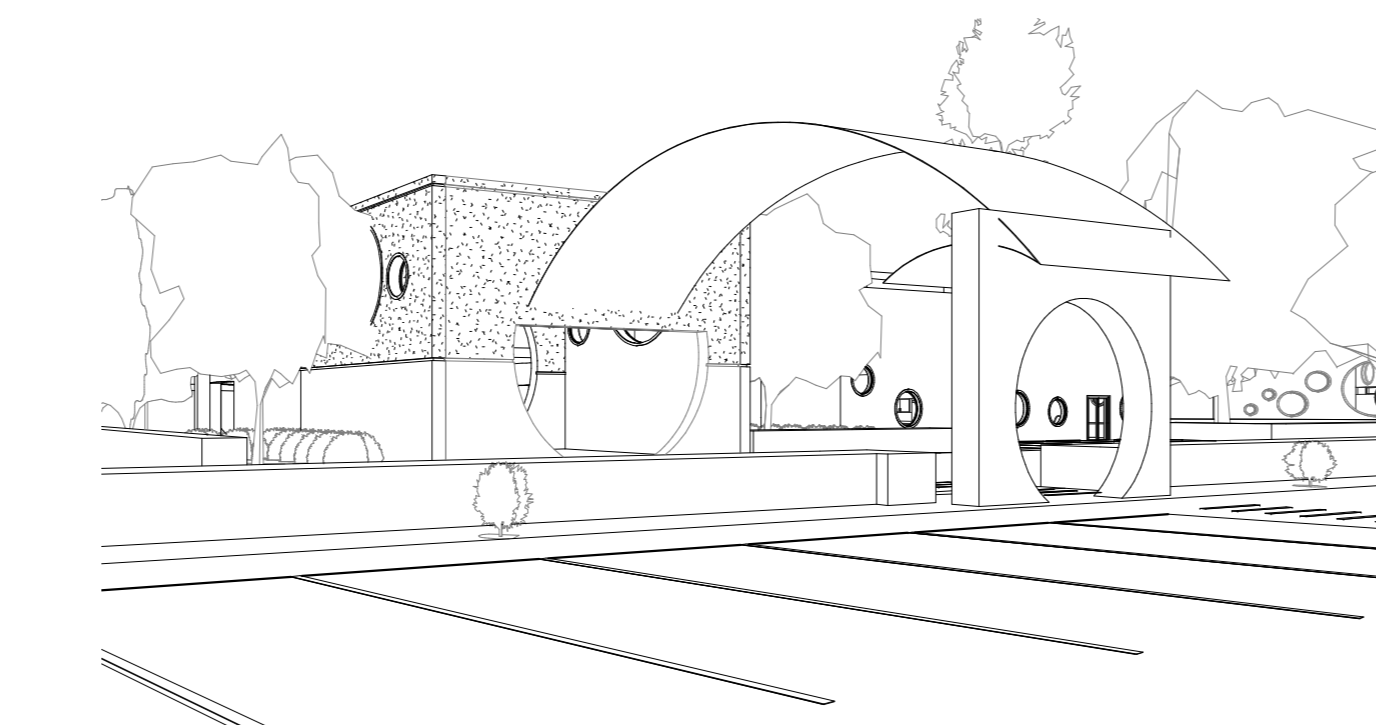
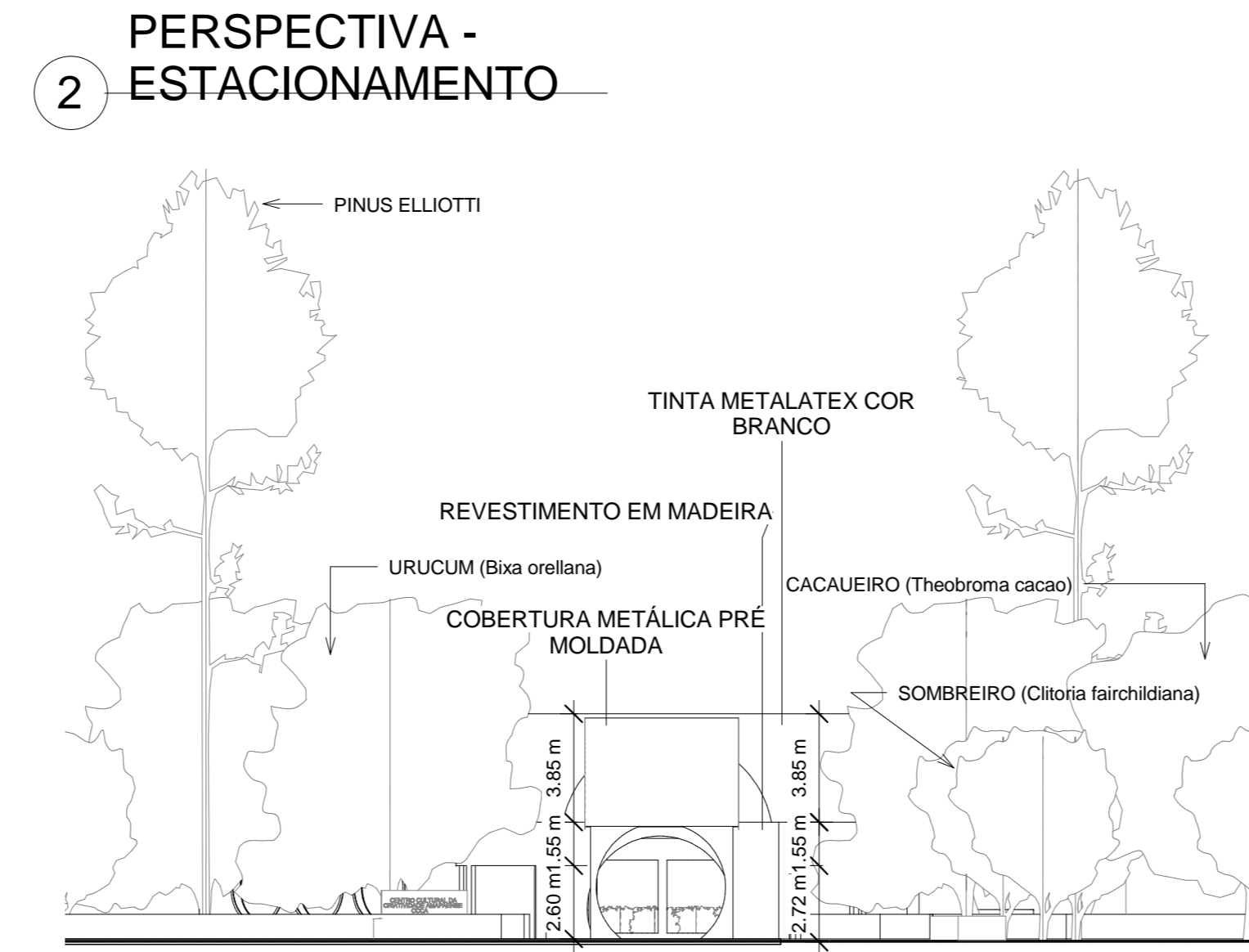
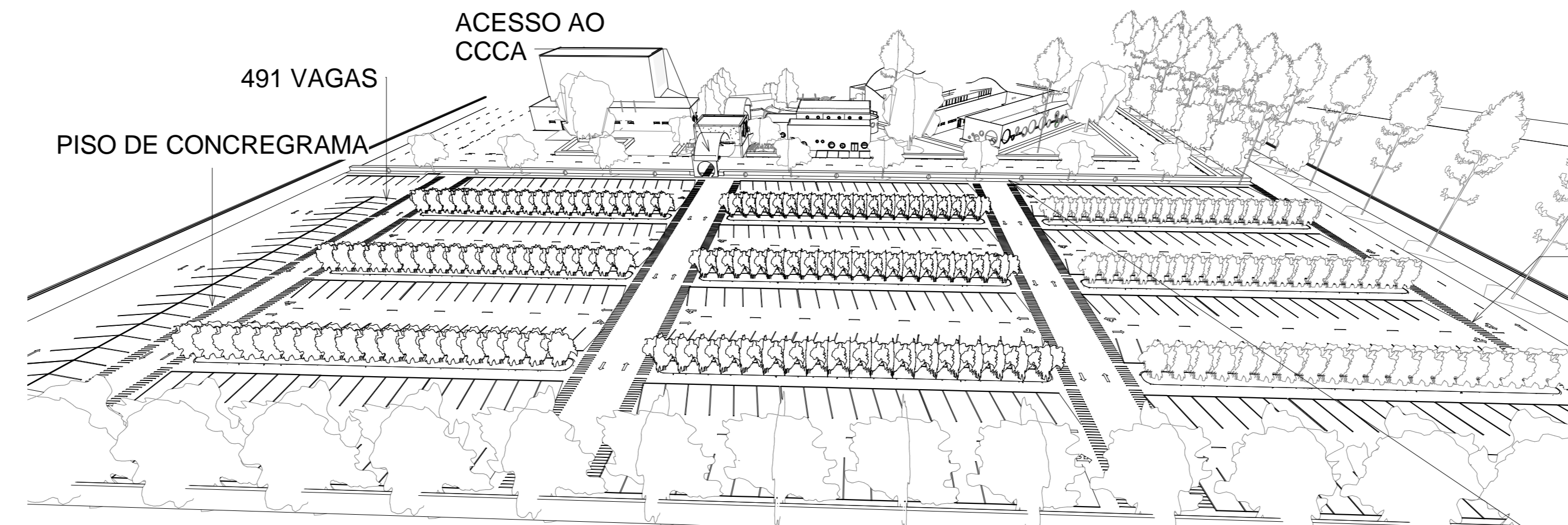
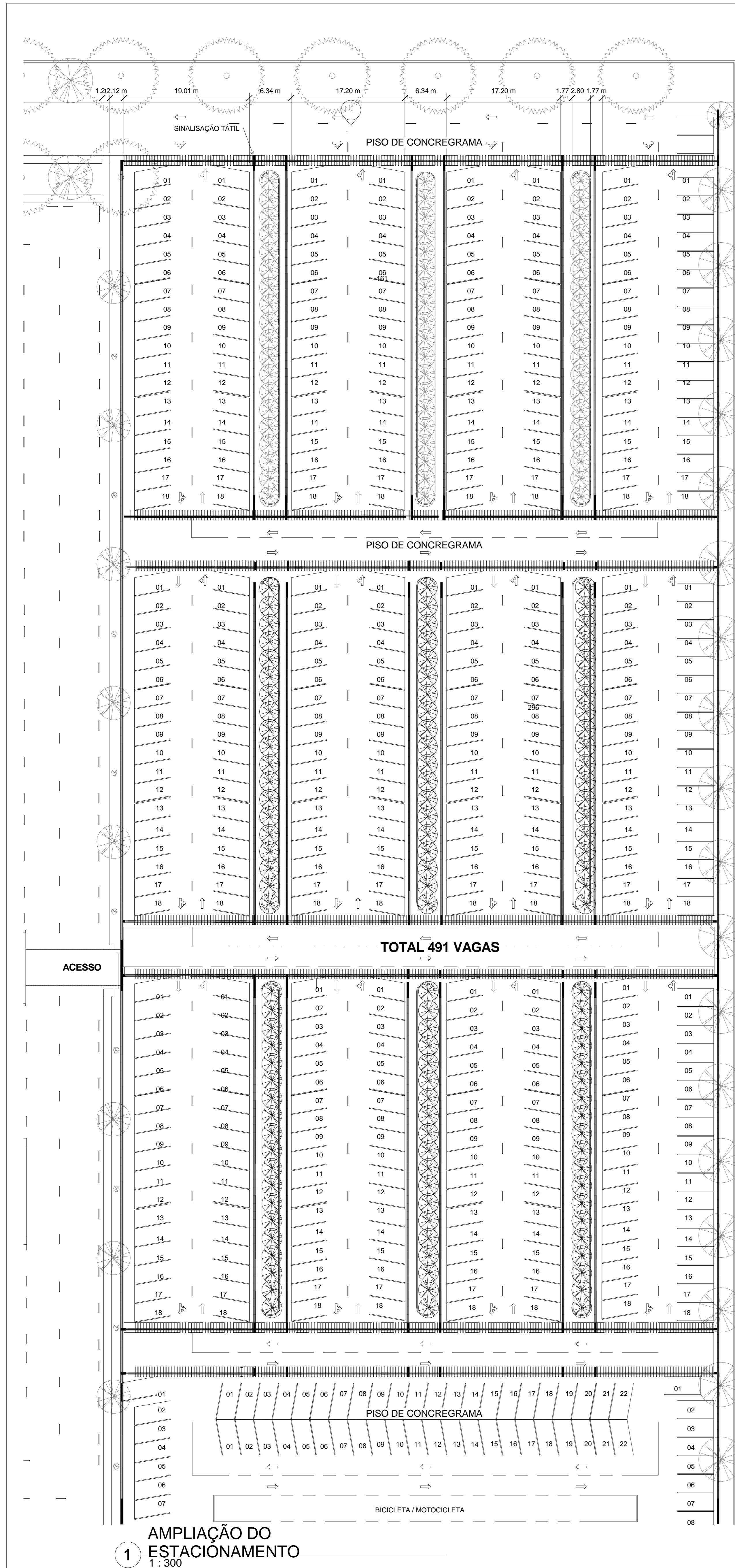

	FUNDAÇÃO UNIVERSIDADE FEDERAL DO AMAPÁ
	CAMPUS UNIVERSITÁRIO DE SANTANA
Orientação:	Econ. Dr.: Jadsom Porto
Coorientação:	Arq. Msc.: Eloane de Jesus Cantuária
Elaboração:	Gabriel Orvan Pantoja de Oliveira Thayana Galeão Quintas
Obra: COMPLEXO CENTRO DA CRIATIVIDADE CULTURAL AMAPAENSE - CCCA	
ARQ 03	Conteúdo: DETALHES E AMPLIAÇÕES I
	Escala: INDICADA
	Data: NOV/2011

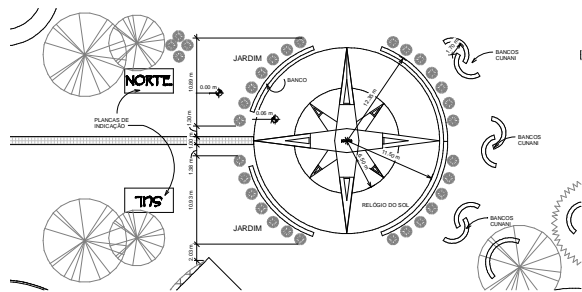

01 AMPLIAÇÃO PRAÇA MARCO ZERO
1: 200

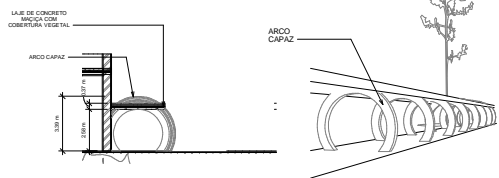

02 ELEVÇÃO PASSARELA
1: 100

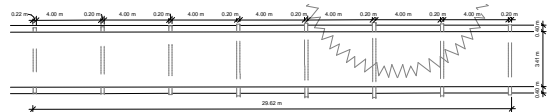

04 AMPLIAÇÃO PASSARELA
1: 100

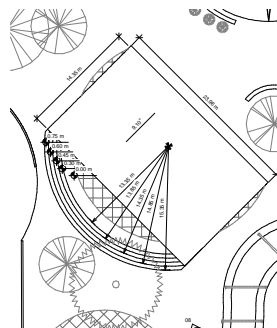

06 AMPLIAÇÃO DO ANFITEATRO
1: 200

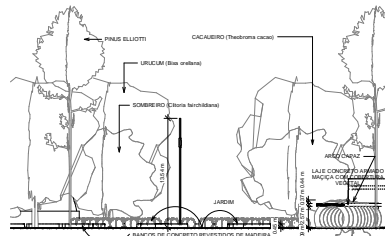

07 ELEVÇÃO DA PRAÇA MARCO ZERO
1: 200

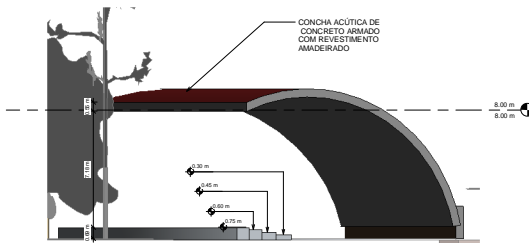

08 ELEVÇÃO ANFITEATRO
1: 100

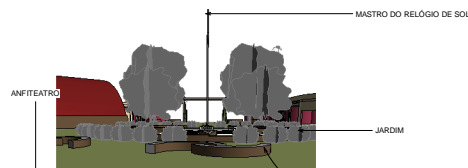

09 PERSPECTIVA PRAÇA MARCO ZERO

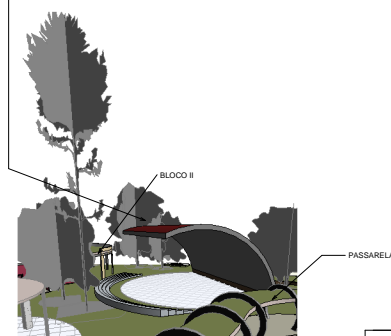

10 PERSPECTIVA ANFITEATRO

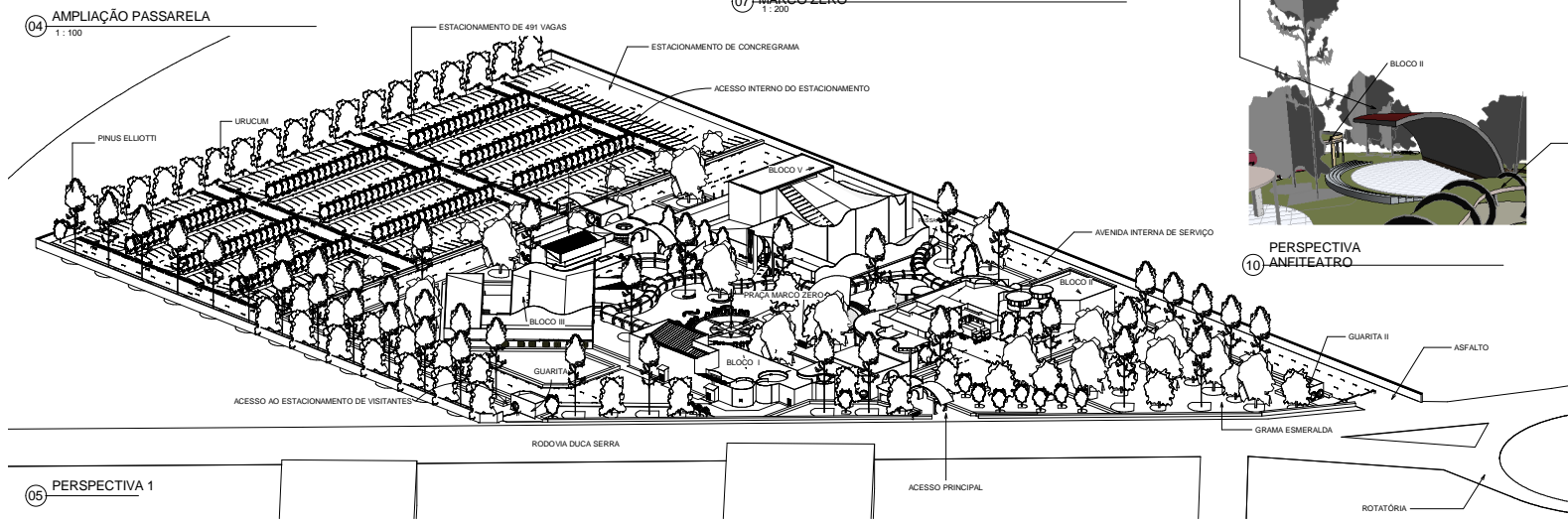

05 PERSPECTIVA 1

 <p>FUNDAÇÃO UNIVERSIDADE FEDERAL DO AMAPÁ</p>	
<p>CAMPUS UNIVERSITÁRIO DE SANTANA</p>	
<p>Orientação: Econ. Dr. - Jackson Porto</p>	
<p>Coordenação: Arq. Msc. - Elvane de Jesus Carneira</p>	
<p>Elaboração: Gabriel Oliveira Pinheiro de Oliveira Thayane Galvão Quintas</p>	
 <p>CENTRO DA CRIATIVIDADE CULTURAL AMAPARENSE</p>	
<p>Obra: COMPLEXO CENTRO DA CRIATIVIDADE CULTURAL AMAPARENSE - CCICA</p>	
<p>Conteúdo: DETALHES E AMPLIAÇÕES</p>	
<p>ARQ 04</p>	
Estado:	INDICADA
Data:	NOV 2011

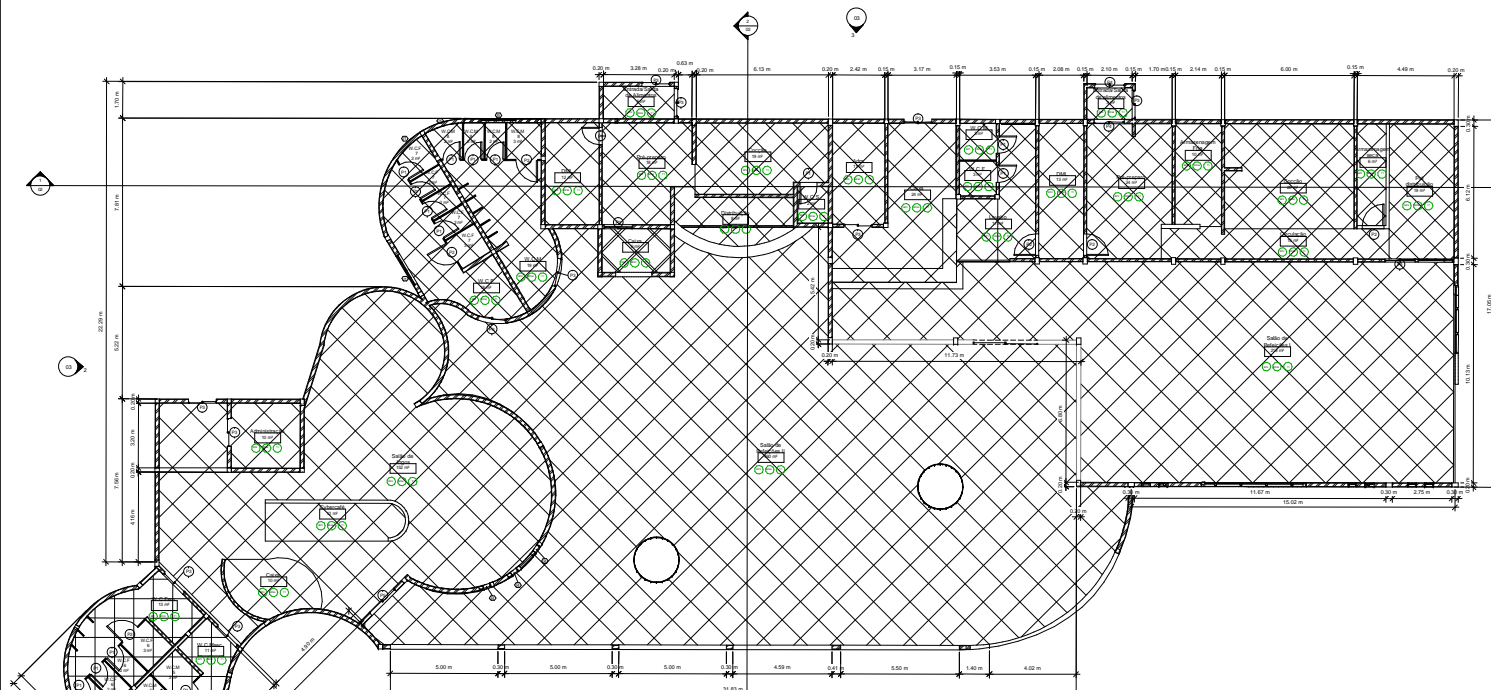

1 PLANTA BAIXA BLOCO I
T: 75

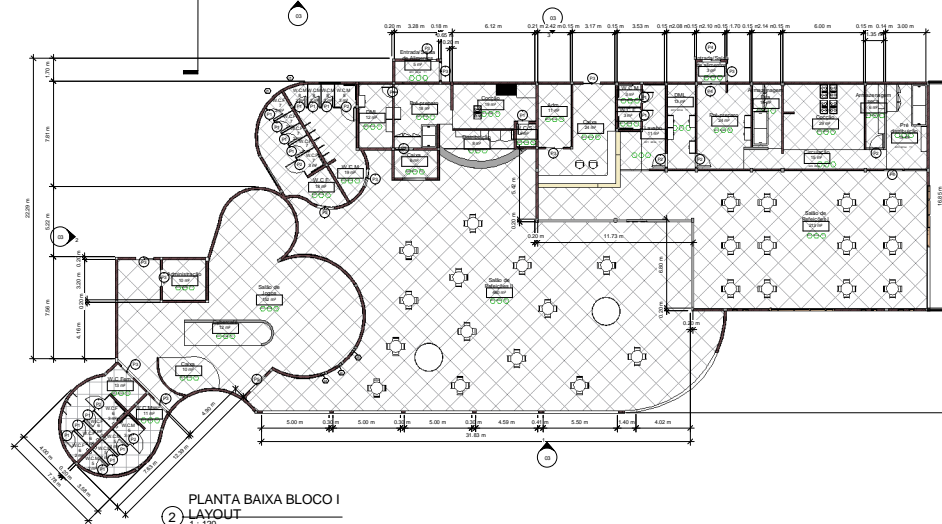

2 PLANTA BAIXA BLOCO I
LAYOUT
T: 120

QUADRO DE ESQUADRIAS

PORTAS				
NOME	DIMENSÃO	MATERIAL	TIPO	QUANT.
P1	0,9 x 2,10 m	MADERA C/ PINTURA EM ESMALTE BÍFIDO	ABRIR 1	17
P2	1,0 x 2,10 m	MADERA C/ PINTURA EM ESMALTE BÍFIDO	ABRIR 1	7
P3	1,30 x 2,10 m	MADERA C/ PINTURA EM ESMALTE BÍFIDO	2 FOLHAS P/ABCO P/REAR	12
P4	1,40 x 2,10 m	MADERA C/ PINTURA EM ESMALTE BÍFIDO	2 FOLHAS P/ABCO P/REAR	3
P5	1,80 x 2,10 m	MADERA C/ PINTURA EM ESMALTE BÍFIDO	2 FOLHAS P/ABCO P/REAR	1
P6	3,00 x 2,5 m	MADERA C/ PINTURA EM ESMALTE BÍFIDO	2 FOLHAS P/ABCO P/REAR	1
				41

JANELAS				
NOME	DIMENSÃO	MATERIAL	TIPO	QUANT.
J1	2,40 x 2,10 m	MADERA/VIDRO	PIVOTANTE	19
J2	1,80 x 2,10 m	MADERA/VIDRO	PIVOTANTE	22
J3	1,20 x 2,10 m	MADERA/VIDRO	PIVOTANTE	1
J4	1,52 x 0,61 m	MADERA/VIDRO	FIXA	3
J5	1,80 x 0,10 m	MADERA	VENEZIANA	40
				95

QUADRO DE MATERIAIS

REVESTIMENTO DE PISO (RP)	
NOMENCLATURA	DESCRIÇÃO
RP1	PORCELANATO CONCRETETEXTRA GRF WHITE 60 X 60 CM ANTIDERRAPANTE
RP2	PORCELANATO MAXIMA CONCRETE WHITE 120 X 120
REVESTIMENTO DE PAREDE (RPA)	
NOMENCLATURA	DESCRIÇÃO
RPA1	TINTA ACRILICA METALATEX COR PRETO
RPA2	DIVISÓRIA EM GESSO ACARTONADO
RPA3	TINTA ACRILICA METALATEX COR CROMIE
RPA4	TINTA ACRILICA METALATEX COR VERMELHO
RPA5	UTILENE
RPA6	BALCÃO RESTAURANTE
TETO (T)	
NOMENCLATURA	DESCRIÇÃO
T1	FORRO TIPO ISOPOR TEXTURIZADO FORBOMET

FUNDAÇÃO UNIVERSIDADE FEDERAL DO AMAPÁ
 CAMPUS UNIVERSITÁRIO DE SANTANA

Orientação: Econ. Dr. - Jaderon Porto
 Orientação: Arq. Msc. - Elvane de Jesus Carneiro
 Elaboração: Gabriel Oliveira Pinheiro de Oliveira
 Thaysane Galvão Quintas

COMPLEXO CENTRO DA CRIATIVIDADE CULTURAL AMAPENSE - CCGA

Conteúdo:
BLOCO II - PLANTA BAIXA E PLANTA LAYOUT

ARQ 5

Escala: INDICADA
 Data: NOV 2011

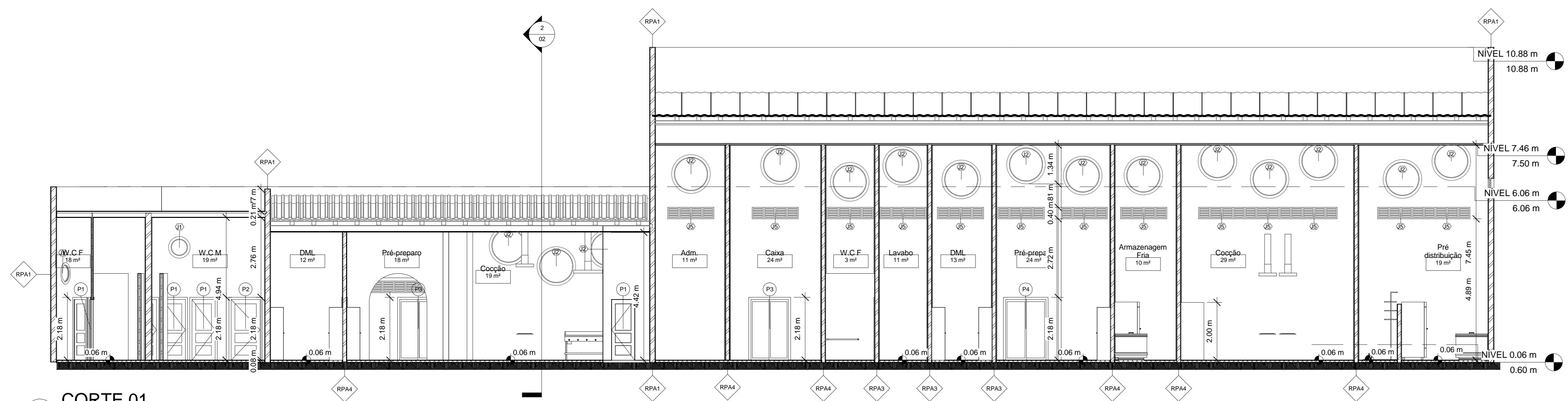

1 CORTE 01
1 : 75

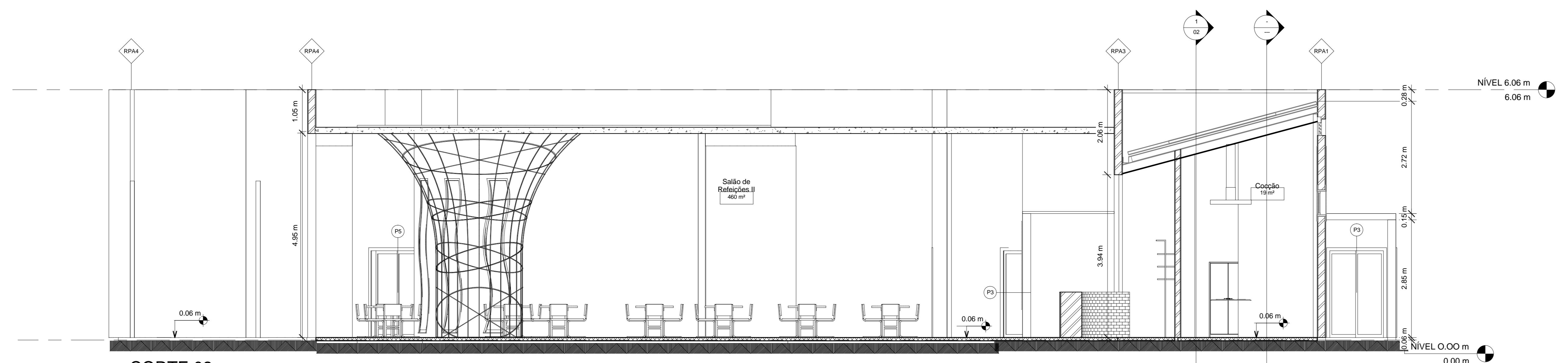

2 CORTE 02
1 : 50

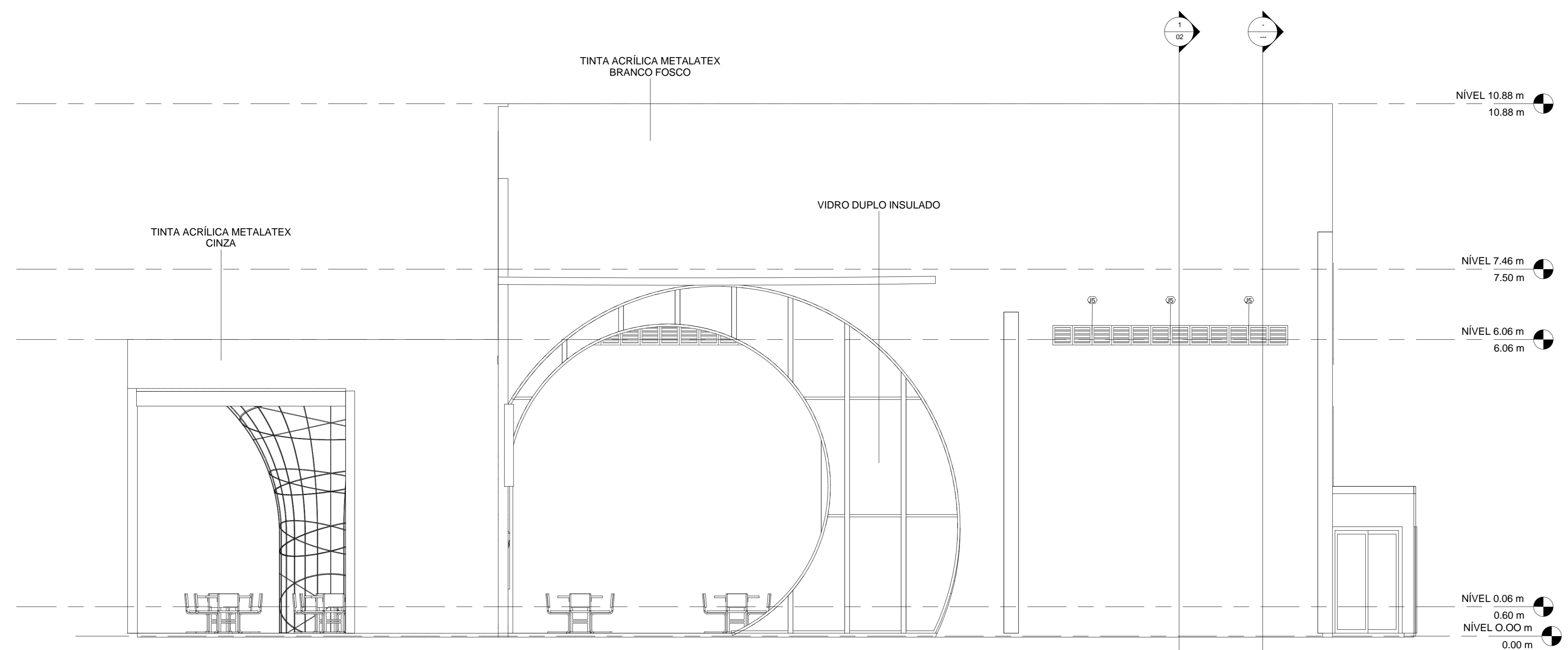

3 ELEVÇÃO LATERAL DIREITA
1 : 50

QUADRO DE ESQUADRIAS

PORTAS				
NOME	DIMENSÃO	MATERIAL	TIPO	QUANT.
P1	0.8 x 2.10 m	MADEIRA C/ PINTURA EM ESMALTE SINTÉTICO	ABRIR 1 FOLHA	17
P2	1.0 x 2.10 m	MADEIRA C/ PINTURA EM ESMALTE SINTÉTICO	ABRIR 1 FOLHA	7
P3	1.30 x 2.10 m	MADEIRA C/ PINTURA EM ESMALTE SINTÉTICO	2 FOLHAS FIXAS/CO RRER	12
P4	1.40 x 2.10 m	MADEIRA C/ PINTURA EM ESMALTE SINTÉTICO	2 FOLHAS FIXAS/CO RRER	3
P5	1.60 x 2.10 m	MADEIRA C/ PINTURA EM ESMALTE SINTÉTICO	2 FOLHAS FIXAS/CO RRER	1
P6	3.00 x 2.5 m	MADEIRA C/ PINTURA EM ESMALTE SINTÉTICO	2 FOLHAS FIXAS/CO RRER	1
				41

JANELAS				
NOME	DIMENSÃO	MATERIAL	TIPO	QUANT.
J1	24" DIÂMETRO	MADEIRA/VIDRO	PIVOTANTE	20
J2	36" DIÂMETRO	MADEIRA/VIDRO	PIVOTANTE	20
J3	120" DIÂMETRO	MADEIRA/VIDRO	PIVOTANTE	1
J4	1.22 x 0.61 m	MADEIRA/VIDRO	FIXA	3
J5	1.60 x 0.10 m	MADEIRA	VENEZIANA	40
				84

QUADRO DE MATERIAIS

REVESTIMENTO DE PISO (RP)	
NOMENCLATURA	DESCRIÇÃO
RP1	PORCELANATO CONCRETISSIMA OFF WHITE 90 X 90 CM ANTIDERRAPANTE
RP2	PORCELANATO MAXIMA CONCRETE WHITE 120 X120

REVESTIMENTO DE PAREDE (RPA)	
NOMENCLATURA	DESCRIÇÃO
RPA1	TINTA ACRÍLICA METALATEX COR PRETO
RPA2	DIVISÓRIA EM GESSO ACARTONADO
RPA3	TINTA ACRÍLICA METALATEX COR CREME
RPA4	TINTA ACRÍLICA METALATEX COR VERMELHO
RPA5	VITRINE
RPA6	BALÇÃO RESTAURANTE

TETO (T)	
NOMENCLATURA	DESCRIÇÃO
T1	FORRO TIPO ISOPOR TEXTURIZADO "FORROART"

FUNDAÇÃO UNIVERSIDADE FEDERAL DO AMAPÁ
CAMPUS UNIVERSITÁRIO DE SANTANA
 Orientação: Econ. Dr. : Jadsom Porto
 Coorientação: Arq.Msc.: Eloane de Jesus Cantuária
 Elaboração: Gabriel Orvan Pantoja de Oliveira
 Thayana Galvão Quintas



Obra: COMPLEXO CENTRO DA CRIATIVIDADE CULTURAL AMAPAENSE - CCCA

ARQ 06	Conteúdo:	BLOCO I - 06 - CORTES E ELEVÇÃO DIREITA
	Escala:	INDICADA
	Data:	NOV/ 2011

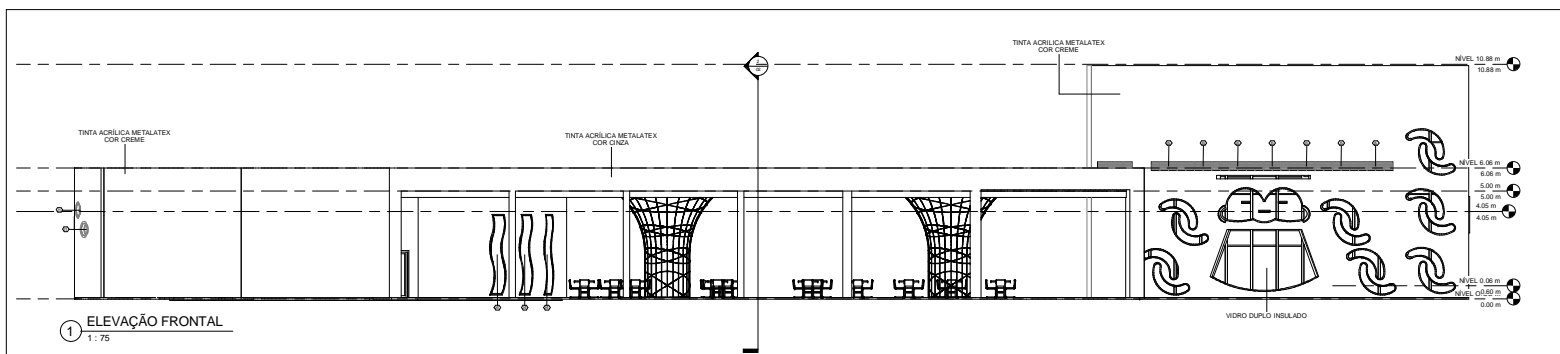

1 ELEVÇÃO FRONTAL
1: 75

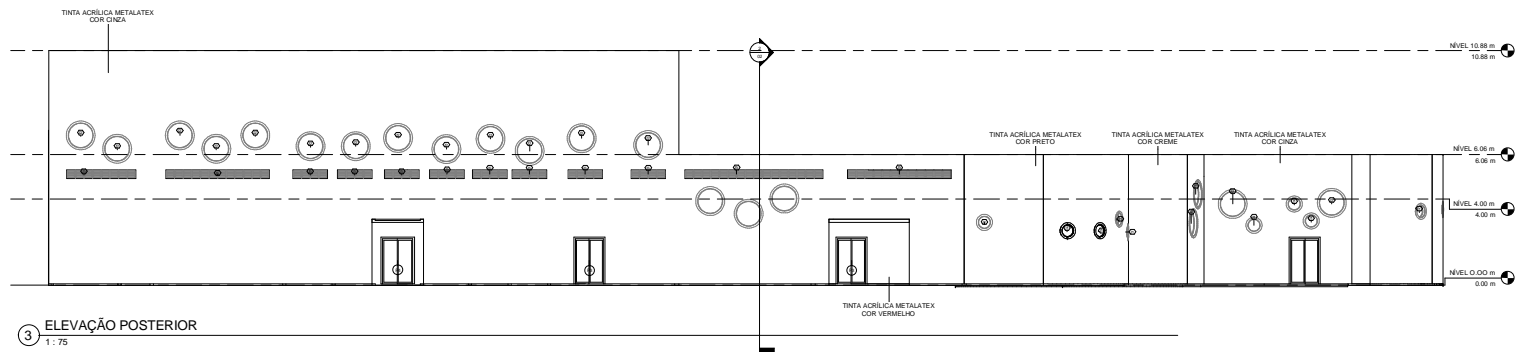

3 ELEVÇÃO POSTERIOR
1: 75

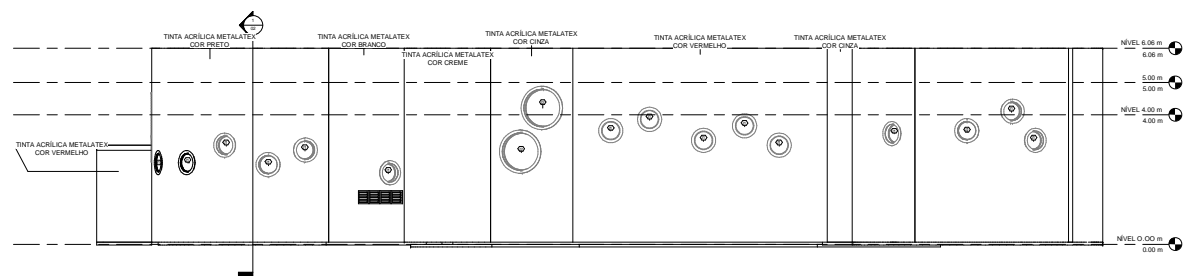

2 ELEVÇÃO LATERAL ESQUERDA
1: 50

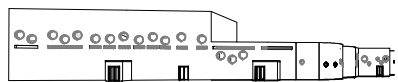

4 FACHADAS POSTERIOS/LATERAL ESQUERDA



5 FACHADAS FRONTAL/LATERAL DIREITA

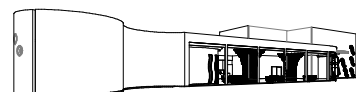

6 FACHADA FRONTAL/LATERAL ESQUERDA

 <p>FUNDAÇÃO UNIVERSIDADE FEDERAL DO AMAPÁ</p>	
<p>CAMPUS UNIVERSITÁRIO DE SANTANA</p>	
<p>Orientação: Econ. Dr. Jaderio Porto</p>	
<p>Coordenação: Arq. Msc. Eliane de Jesus Cantuária</p>	
<p>Elaboração: Gabriel Orlan Pereira de Oliveira Thayane Galvão Quintanilha</p>	
	
<p>Caixa: COMPLEXO CENTRO DA CRIATIVIDADE CULTURAL AMAPENSE - COCCA</p>	
<p>ARQ 07</p>	<p>Conteúdo: BLOC01 - ELEVÇÃO FRONTAL POSTERIOR, LATERAL ESQUERDA E PERSPECTIVAS</p>
<p>Estado: INDICADA</p>	<p>Data: NOV 2011</p>

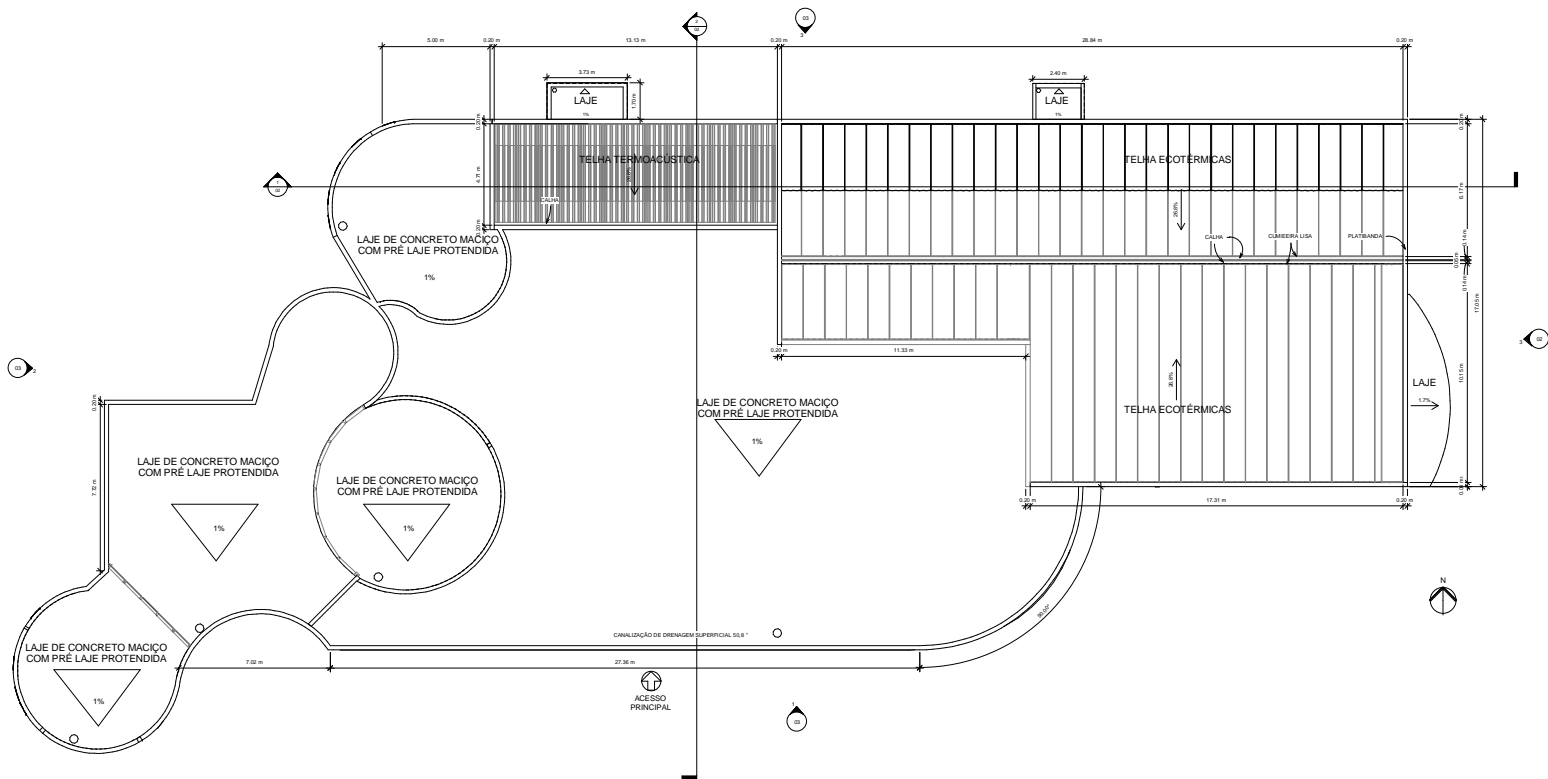

1 PLANTA DE COBERTURA
1:75

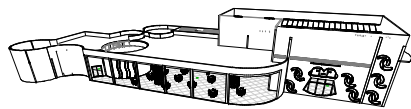

2 PERSPECTIVA FRONTAL -
COBERTURA

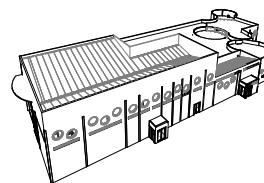

3 PERSPECTIVA
POSTERIOR -
COBERTURA

 FUNDAÇÃO UNIVERSIDADE FEDERAL DO AMAPÁ	
CAMPUS UNIVERSITÁRIO DE SANTANA	
Orientação: Econ. Dr. Jaderio Porto	
Coordenação: Arq. Msc. Elvane de Jesus Cantuária	
Elaboração: Gabriel Orlan Pereira de Oliveira Thayane Galvão Quintas	
	
Obra: COMPLEXO CENTRO DA CRIATIVIDADE CULTURAL AMAPENSE - CCQA	
ARQ 08	Conteúdo: BLOCO I - PLANTA DE COBERTURA E PERSPECTIVAS
	Escala: INDICADA
	Data: NOV/2011

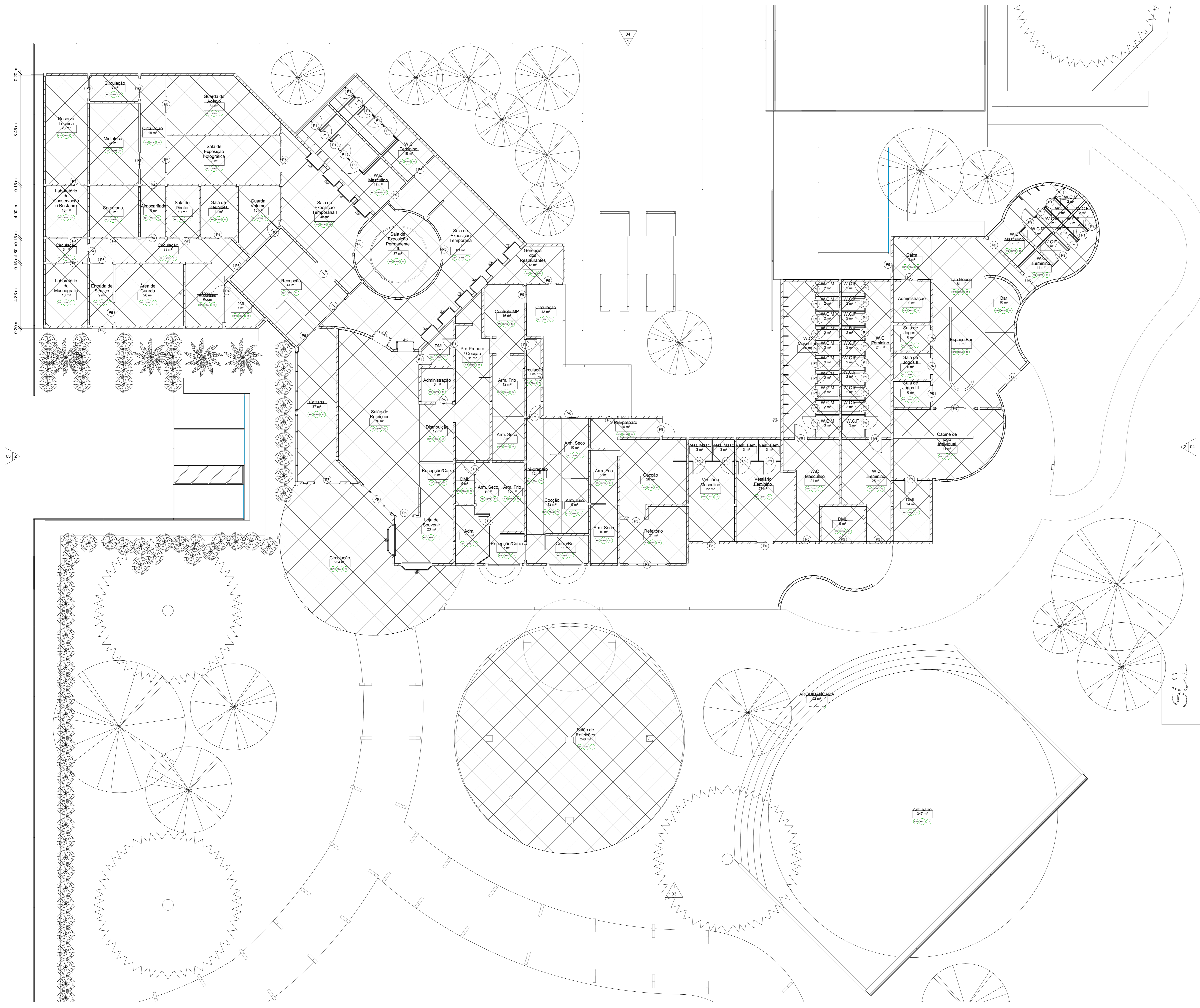

QUADRO DE ESQUADRIAS

NOME	DIMENSÃO	PORTAS		QUANT.
		MATERIAL	TIPO	
P1	0.83 x 2.10	PORTA SANFONADA EM PVC	ABRIR - 1	39
P2	1.10x2.10	MADEIRA C/ PINTURA EM ESMALTE SINTÉTICO	FOLHAS/FI XAS	1
P4	1.30x2.10m	MADEIRA C/ PINTURA EM ESMALTE SINTÉTICO	CORRER - 2 FOLHAS/FI XAS	8
P5	1.60 x 2.10	MADEIRA C/ PINTURA EM ESMALTE SINTÉTICO	CORRER - 2 FOLHAS/FI XAS	24
P6	2.0 x 2.10 m	MADEIRA C/ PINTURA EM ESMALTE SINTÉTICO	CORRER - 2 FOLHAS/FI XAS	11
P7	3.04 x 2.03	MADEIRA C/ PINTURA EM ESMALTE SINTÉTICO	CORRER - 2 FOLHAS/FI XAS	5
P8	1.0 x 2.10	MADEIRA C/ PINTURA EM ESMALTE SINTÉTICO	ABRIR - 1 FOLHA	3
P9				14
				105

JANELAS				
NOME	DIMENSÃO	MATERIAL	TIPO	QUANT.
J1	54" x 48"	MADEIRA/VIDRO	FIXA	2
J2	2 x 1.37 m	MADEIRA/VIDRO	FIXA	10
J3	36"	MADEIRA/VIDRO	PIVOTANT E	1
J4	0.91 x 0.61 m	MADEIRA/VIDRO	BASCULANTE	1
J5	2.43 X 4 m	MADEIRA/VIDRO	FIXA	2
J6	48"	MADEIRA/VIDRO	PIVOTANT E	2
J7	60"	MADEIRA/VIDRO	PIVOTANT E	1
J8	120"	MADEIRA/VIDRO	PIVOTANT E	1
				20

QUADRO DE MATERIAIS

REVESTIMENTO DE PISO (RP)	
NOMENCLATURA	DESCRIÇÃO
RP1	PORCELANATO MAXIMA CONCRETE WHITE 120X120
RP2	PORCELANATO CONCRETISSIMA OFF WHITE 90X90 CM ANTIDERRAPANTE
RP3	GT-DHUR 200
RP4	ARQUIBANCADA DE PEDRA 30 cm
RP5	ARQUIBANCADA DE PEDRA 45 cm
RP6	ARQUIBANCADA DE PEDRA 60 cm
RP7	ARQUIBANCADA DE PEDRA 75 cm
RP8	SITE

REVESTIMENTO DE PAREDE (RPA)	
NOMENCLATURA	DESCRIÇÃO
RPA1	TINTA ACRILICA METALTEX COR BRANCO GELO
RPA2	TINTA ACRILICA METALTEX COR AMARELO GANARIO
RPA3	TINTA ACRILICA METALTEX COR MARROM
RPA4	TINTA ACRILICA METALTEX COR VERDE FOSCO ECO
RPA5	TINTA ACRILICA METALTEX COR TRIGO
RPA6	TINTA ACRILICA METALTEX COR CREME
RPA7	TINTA ACRILICA METALTEX COR VERDE ECO
RPA8	TINTA ACRILICA METALTEX COR CINZA
RPA9	TINTA ACRILICA METALTEX COR LARANJA
RPA11	TINTA ACRILICA METALTEX COR BRANCO FOSCO
RPA12	DIVISÓRIA EM GESSO ACARTONADO
RPA13	BALCÃO - RECEPÇÃO
RPA14	BALCÃO BAR
RPA15	GERÇA VIVA
RPA16	PAREDE DE VIDRO
RPA17	VITRINE
RPA18	VITRINE

TETO	
NOMENCLATURA	DESCRIÇÃO
T1	FORRO TIPO ISOPOR TEXTURIZADO "FORROART" - 1243 MM X 618 MM X 19 mm



FUNDAÇÃO UNIVERSIDADE FEDERAL DO AMAPÁ
CAMPUS UNIVERSITÁRIO DE SANTANA
 Orientação: Econ. Dr. : Jadsom Porto
 Coorientação: Arq.Msc.: Eloane de Jesus Cantuária
 Elaboração: Gabriel Orvan Pantoja de Oliveira
 Thayana Galvão Quintas



CENTRO DA CRIATIVIDADE CULTURAL AMAPAENSE

Obra: COMPLEXO CENTRO DA CRIATIVIDADE CULTURAL AMAPAENSE - CCCA

Conteúdo: **BL0CO II - PLANTA BAIXA**

ARQ
9

Escala: INDICADA
 Data: NOV/ 2011

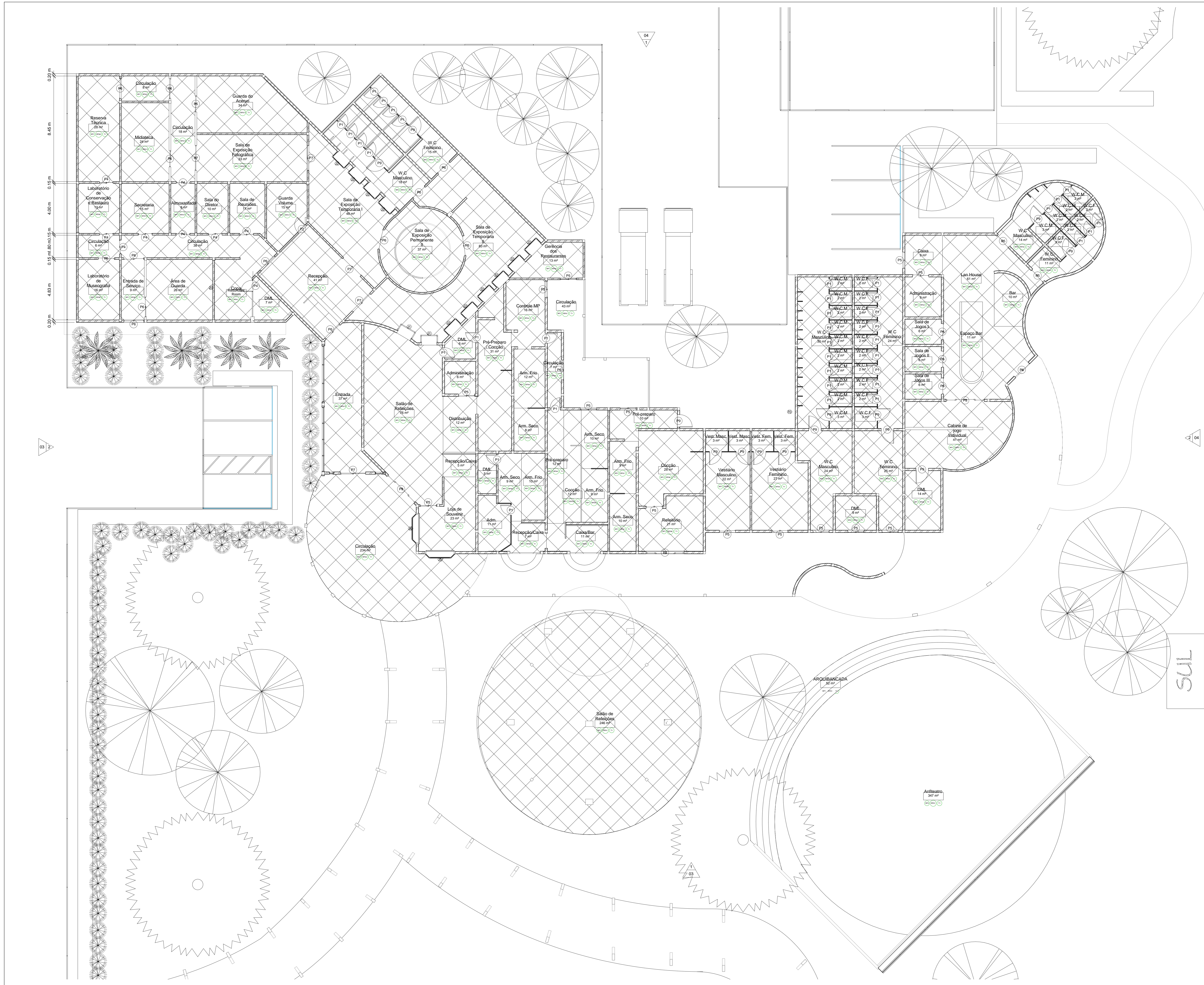

QUADRO DE ESQUADRIAS

NOME	DIMENSÃO	PORTAS		
		MATERIAL	TIPO	QUANT.
P1	0.83 x 2.10	PORTA SANFONADA EM PVC	ABRIR - 1	39
P2	1.10x2.10	MADEIRA C/ PINTURA EM ESMALTE SINTÉTICO	FOLHAS/FI XAS	1
P4	1.30x2.10m	MADEIRA C/ PINTURA EM ESMALTE SINTÉTICO	CORRER - 2 FOLHAS/FI XAS	8
P5	1.60 x 2.10	MADEIRA C/ PINTURA EM ESMALTE SINTÉTICO	CORRER - 2 FOLHAS/FI XAS	24
P6	2.0 x 2.10 m	MADEIRA C/ PINTURA EM ESMALTE SINTÉTICO	CORRER - 2 FOLHAS/FI XAS	11
P7	3.04 x 2.03	MADEIRA C/ PINTURA EM ESMALTE SINTÉTICO	CORRER - 2 FOLHAS/FI XAS	5
P8	1.0 x 2.10	MADEIRA C/ PINTURA EM ESMALTE SINTÉTICO	ABRIR - 1 FOLHA	3
P9	1.0 x 2.10	MADEIRA C/ PINTURA EM ESMALTE SINTÉTICO	ABRIR - 1 FOLHA	14
				105

JANELAS

NOME	DIMENSÃO	JANELAS		
		MATERIAL	TIPO	QUANT.
J1	54" x 48"	MADEIRA/VIDRO	FIXA	2
J2	2 x 1.37 m	MADEIRA/VIDRO	FIXA	10
J3	36"	MADEIRA/VIDRO	PIVOTANT E	1
J4	0.91 x 0.61 m	MADEIRA/VIDRO	BASCULANTE	1
J5	2.43 X 4 m	MADEIRA/VIDRO	FIXA	2
J6	48"	MADEIRA/VIDRO	PIVOTANT E	2
J7	60"	MADEIRA/VIDRO	PIVOTANT E	1
J8	120"	MADEIRA/VIDRO	PIVOTANT E	1
				20

QUADRO DE MATERIAIS

REVESTIMENTO DE PISO (RP)	
NOMENCLATURA	DESCRIÇÃO
RP1	PORCELANATO MAXIMA CONCRETE WHITE 120X120
RP2	PORCELANATO CONCRETISSYMA OFF WHITE 90X90 CM ANTIDERRAPANTE
RP3	GT-DHUR 200
RP4	ARQUIBANCADA DE PEDRA 30 cm
RP5	ARQUIBANCADA DE PEDRA 45 cm
RP6	ARQUIBANCADA DE PEDRA 60 cm
RP7	ARQUIBANCADA DE PEDRA 75 cm
RP8	SITE

REVESTIMENTO DE PAREDE (RPA)

NOMENCLATURA	DESCRIÇÃO
RPA1	TINTA ACRILICA METALATEX COR BRANCO GELO
RPA2	TINTA ACRILICA METALATEX COR AMARELO GANÁRIO
RPA3	TINTA ACRILICA METALATEX COR MARROM
RPA4	TINTA ACRILICA METALATEX COR VERDE FOSCO ECO
RPA5	TINTA ACRILICA METALATEX COR TRIGO
RPA6	TINTA ACRILICA METALATEX COR CREME
RPA7	TINTA ACRILICA METALATEX COR VERDE ECO
RPA8	TINTA ACRILICA METALATEX COR CINZA
RPA9	TINTA ACRILICA METALATEX COR LARANJA
RPA11	TINTA ACRILICA METALATEX COR BRANCO FOSCO
RPA12	DIVISÓRIA EM GESSO ACARTONADO
RPA13	BALCÃO - RECEPÇÃO
RPA14	BALCÃO BAR
RPA15	GERÇA VIVA
RPA16	PAREDE DE VIDRO
RPA17	VITRINE
RPA18	VITRINE

TETO

NOMENCLATURA	DESCRIÇÃO
T1	FORRO TIPO ISOPOR TEXTURIZADO "FORROART" - 1243 MM X 618 MM X 19 mm

FUNDAÇÃO UNIVERSIDADE FEDERAL DO AMAPÁ
CAMPUS UNIVERSITÁRIO DE SANTANA
 Orientação: Econ. Dr. : Jadsom Porto
 Coorientação: Arq.Msc.: Eloane de Jesus Cantuária
 Elaboração: Gabriel Orvan Pantoja de Oliveira
 Thayana Galvão Quintas



Obra: COMPLEXO CENTRO DA CRIATIVIDADE CULTURAL AMAPAENSE - CCCA

ARQ 10
 Conteúdo: BLOCO II - PLANTA BAIXA LAYOUT
 Escala: INDICADA
 Data: NOV/ 2011

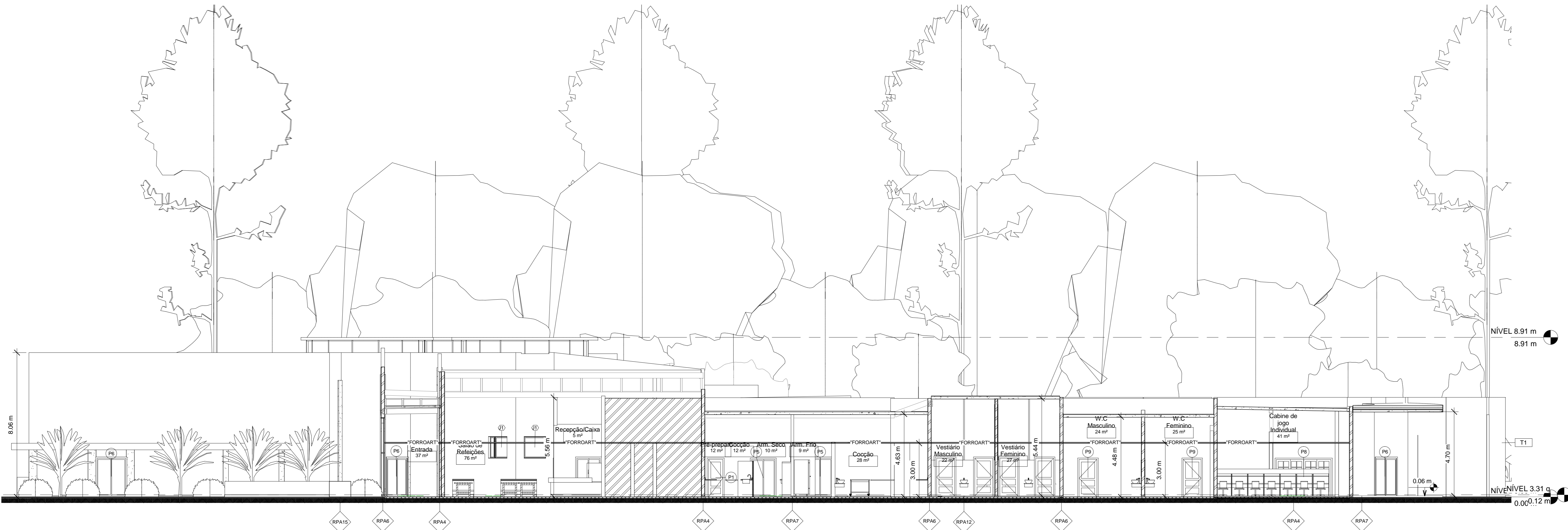

2 CORTE 01
1:100

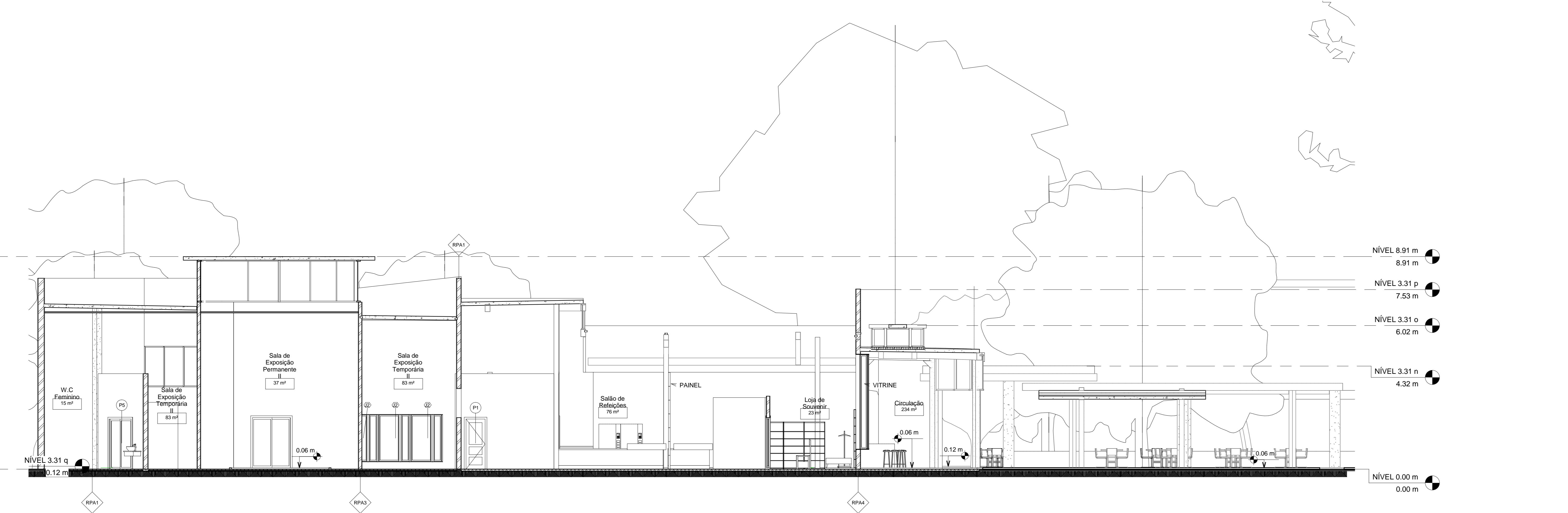

1 CORTE 02
1:75

QUADRO DE ESQUADRIAS

PORTAS				
NOME	DIMENSÃO	MATERIAL	TIPO	QUANT.
P1	0.8 x 2.10 2	MADERA C/ PINTURA EM ESMALTE SINTETICO	ABRIR - 1 FOLHA	38
P2	0.83 x 2.10	PORTA SANFONADA EM PVC	ABRIR - 1 FOLHA	1
P4	1.10x2.10	MADERA C/ PINTURA EM ESMALTE SINTETICO	CORRER - 2 FOLHAS/FIXAS	10
P5	1.30x2.10m	MADERA C/ PINTURA EM ESMALTE SINTETICO	CORRER - 2 FOLHAS/FIXAS	24
P6	1.60 x210	MADERA C/ PINTURA EM ESMALTE SINTETICO	CORRER - 2 FOLHAS/FIXAS	11
P7	2.0 x 2.10 m	MADERA C/ PINTURA EM ESMALTE SINTETICO	CORRER - 2 FOLHAS/FIXAS	5
P8	3.04 x 2.03	MADERA C/ PINTURA EM ESMALTE SINTETICO	CORRER - 2 FOLHAS/FIXAS	3
P9	1.0 x 2.10	MADERA C/ PINTURA EM ESMALTE SINTETICO	ABRIR - 1 FOLHA	14
				106

JANELAS				
NOME	DIMENSÃO	MATERIAL	TIPO	QUANT.
J1	54" x 48"	MADERA/VIDRO	FIXA	2
J2	2 x 1.37 m	MADERA/VIDRO	FIXA	10
J3	36" DIÁMETRO	MADERA/VIDRO	PIVOTANTE	1
J4	0.91 x 0.61 m	MADERA/VIDRO	BASCULANTE	1
J5	2.43 X 4 m	MADERA/VIDRO	FIXA	2
J6	48" DIÁMETRO	MADERA/VIDRO	PIVOTANTE	2
J7	60" DIÁMETRO	MADERA/VIDRO	PIVOTANTE	1
J8	120" DIÁMETRO	MADERA/VIDRO	PIVOTANTE	1
				20

QUADRO DE MATERIAIS

REVESTIMENTO DE PISO (RP)	
NOMENCLATURA	DESCRIÇÃO
RP1	PORCELANATO MAXIMA CONCRETE WHITE 120X120
RP2	PORCELANATO CONCRETEISSYMA OFF WHITE 90X90 CM ANTIDERRAPANTE
RP3	GT-020
RP4	ARQUIBANCADA DE PEDRA 30 cm
RP5	ARQUIBANCADA DE PEDRA 45 cm
RP6	ARQUIBANCADA DE PEDRA 60 cm
RP7	ARQUIBANCADA DE PEDRA 75 cm
RP8	SITE

REVESTIMENTO DE PAREDE (RPA)	
NOMENCLATURA	DESCRIÇÃO
RPA1	TINTA ACRILICA METALATEX COR BRANCO GELO
RPA2	TINTA ACRILICA METALATEX COR AMARELO CANÁRIO
RPA3	TINTA ACRILICA METALATEX COR MARRON
RPA4	TINTA ACRILICA METALATEX COR VERDE FOSCO ECO
RPA5	TINTA ACRILICA METALATEX COR TRIGO
RPA6	TINTA ACRILICA METALATEX COR CREME
RPA7	TINTA ACRILICA METALATEX COR VERDE ECO
RPA8	TINTA ACRILICA METALATEX COR CINZA
RPA9	TINTA ACRILICA METALATEX COR LARANJA
RPA11	TINTA ACRILICA METALATEX COR BRANCO FOSCO
RPA12	DIVISÓRIA EM GESSO ACARTONADO
RPA13	BALCÃO - RECEPÇÃO
RPA14	BALCÃO BAR
RPA15	CERCA VIVA
RPA16	PAREDE DE VIDRO
RPA17	VITRINE
RPA18	VITRINE

TETO	
NOMENCLATURA	DESCRIÇÃO
T1	FORRO TIPO ISOPOR TEXTURIZADO FORROART 1 - 1243 MM X 618 MM X 19 mm

FUNDAÇÃO UNIVERSIDADE FEDERAL DO AMAPÁ
CAMPUS UNIVERSITÁRIO DE SANTANA
 Orientação: Econ. Dr. : Jadsom Porto
 Coorientação: Arq.Msc.: Eloane de Jesus Cantuária
 Elaboração: Gabriel Orivan Pantoja de Oliveira
 Thyanya Galvão Quintas

CENTRO DA CRIATIVIDADE CULTURAL AMAPENSE

Obra: COMPLEXO CENTRO DA CRIATIVIDADE CULTURAL AMAPENSE - CCCA

ARQ 11	Conteúdo:	BLOCO II - CORTE O1 E O2
	Escala:	INDICADA
	Data:	NOV/ 2011

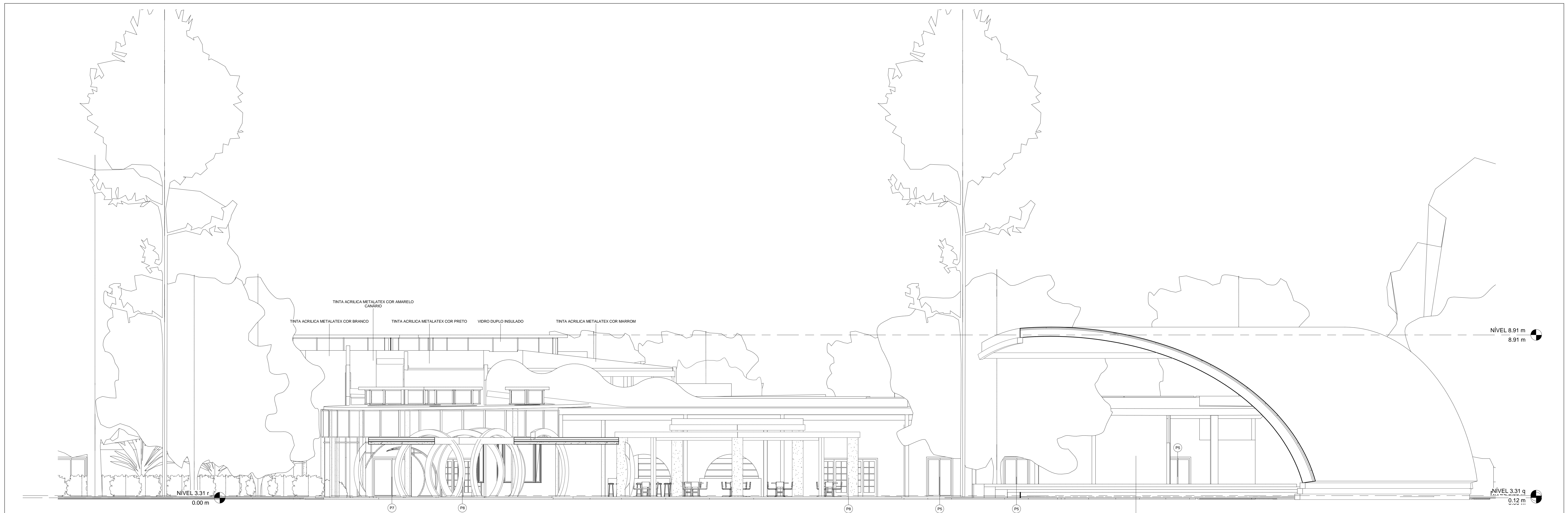

1 ELEVÇÃO FRONTAL
1:75

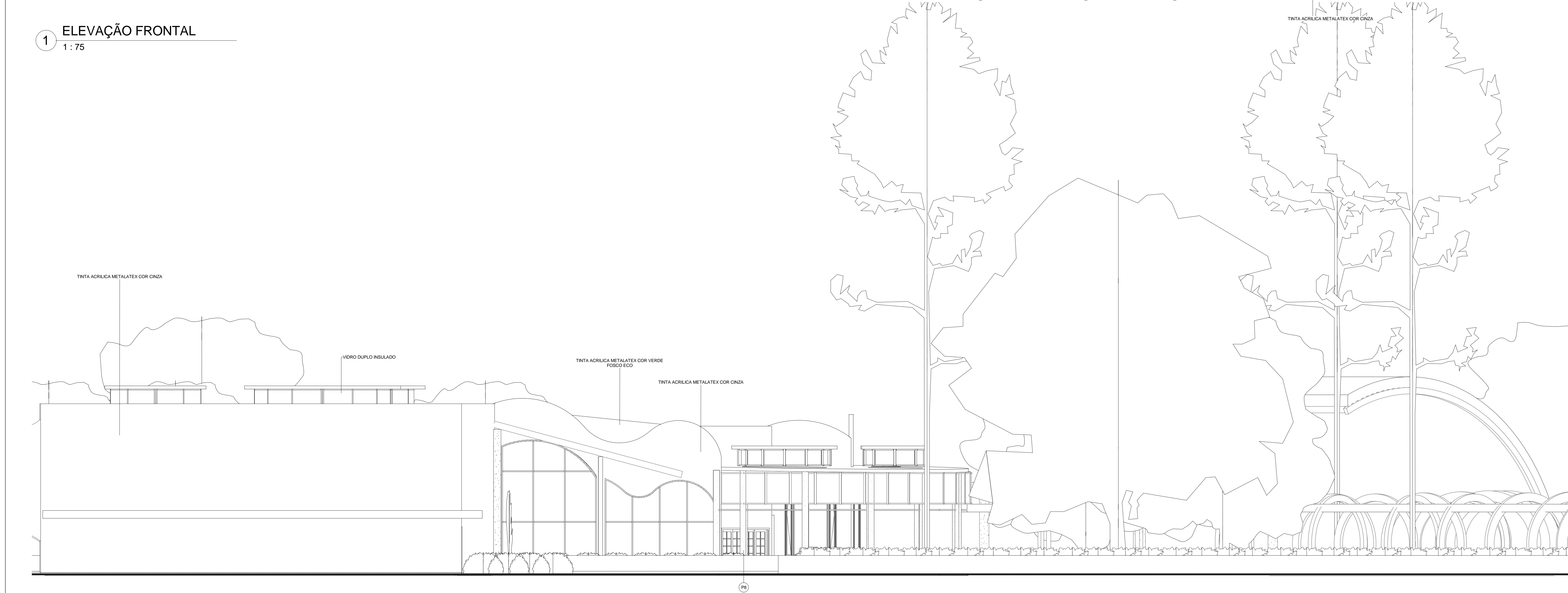

2 ELEVÇÃO LATERAL
ESQUERDA
1:75

	FUNDAÇÃO UNIVERSIDADE FEDERAL DO AMAPÁ
	CAMPUS UNIVERSITÁRIO DE SANTANA
Orientação: Econ. Dr.: Jadsom Porto	
Coorientação: Arq. Msc.: Eloane de Jesus Cantuária	
Elaboração: Gabriel Orvan Pantoja de Oliveira Thayana Galeão Quintas	
	
Obra: COMPLEXO CENTRO DA CRIATIVIDADE CULTURAL AMAPAENSE - CCCA	
ARQ 12	Conteúdo: BLOCO II - ELEVÇÃO FRONTAL E LATERAL ESQUERDA
Escala: INDICADA	
Data: NOV/2011	



TINTA ACRILICA METALATEX COR VERDE
FOSCO ECO

TINTA ACRILICA METALATEX COR CINZA

TINTA ACRILICA METALATEX COR LARANJA

TINTA ACRILICA METALATEX COR BRANCO

1 ELEVÇÃO POSTERIOR

1:100



TINTA ACRILICA METALATEX COR CINZA

TINTA ACRILICA METALATEX COR VERDE
FOSCO ECO

2 ELEVÇÃO LATERAL
DIREITA

1:75

	FUNDAÇÃO UNIVERSIDADE FEDERAL DO AMAPÁ
	CAMPUS UNIVERSITÁRIO DE SANTANA
Orientação: Econ. Dr. : Jadsom Porto	
Coorientação: Arq. Msc.: Eloane de Jesus Cantuária	
Elaboração: Gabriel Orvan Pantoja de Oliveira Thayana Galeão Quintas	
	
Obra: COMPLEXO CENTRO DA CRIATIVIDADE CULTURAL AMAPENSE - CCCA	
ARQ 13	Conteúdo: BLOCO II - ELEVÇÃO POSTERIOR E LATERAL DIREITA
	Escala: INDICADA
	Data: NOV/ 2011

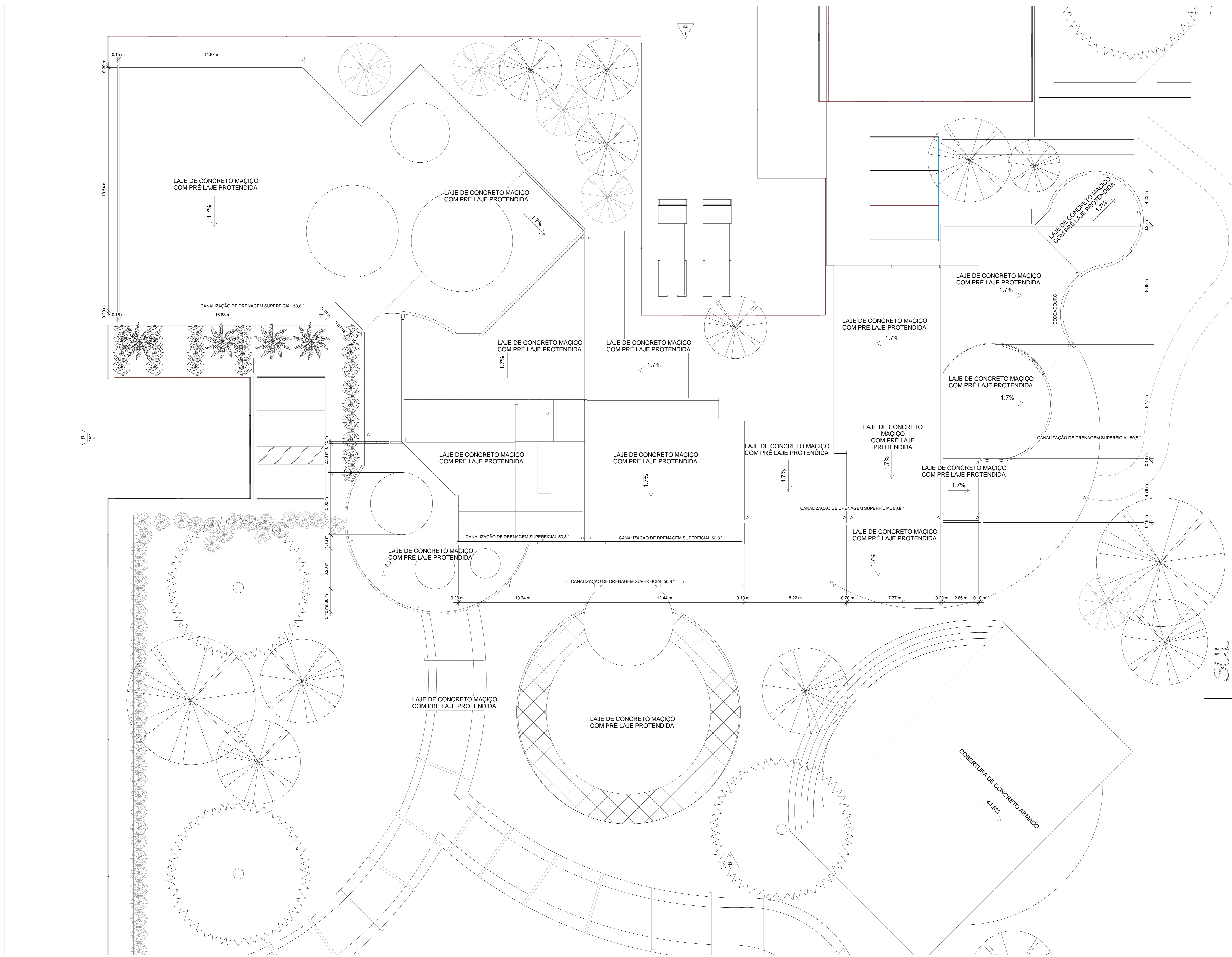

1 PLANTA DE COBERTURA
1 : 100

	FUNDAÇÃO UNIVERSIDADE FEDERAL DO AMAPÁ CAMPUS UNIVERSITÁRIO DE SANTANA
	Orientação: Econ. Dr. : Jadsom Porto Coorientação: Arq. Msc.: Eloane de Jesus Cantuária Elaboração: Gabriel Orivan Pantoja de Oliveira Thayana Galeão Quintas
Obra: COMPLEXO CENTRO DA CRIATIVIDADE CULTURAL AMAPAENSE - CCCA	
ARQ 14	Conteúdo: BLOCO II - PLANTA DE COBERTURA
	Escala: INDICADA
	Data: NOV/ 2011

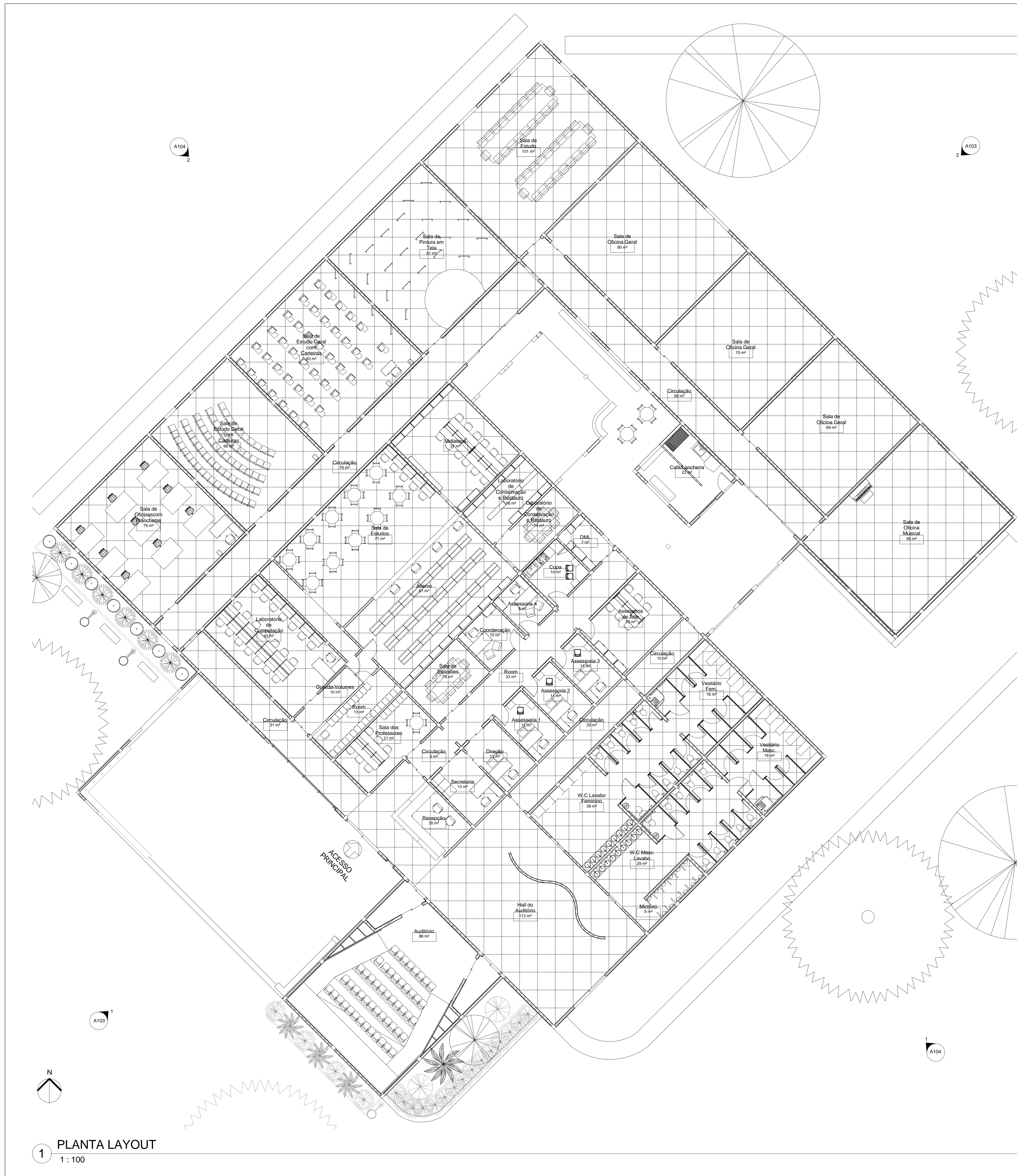

1 PLANTA LAYOUT
1 : 100

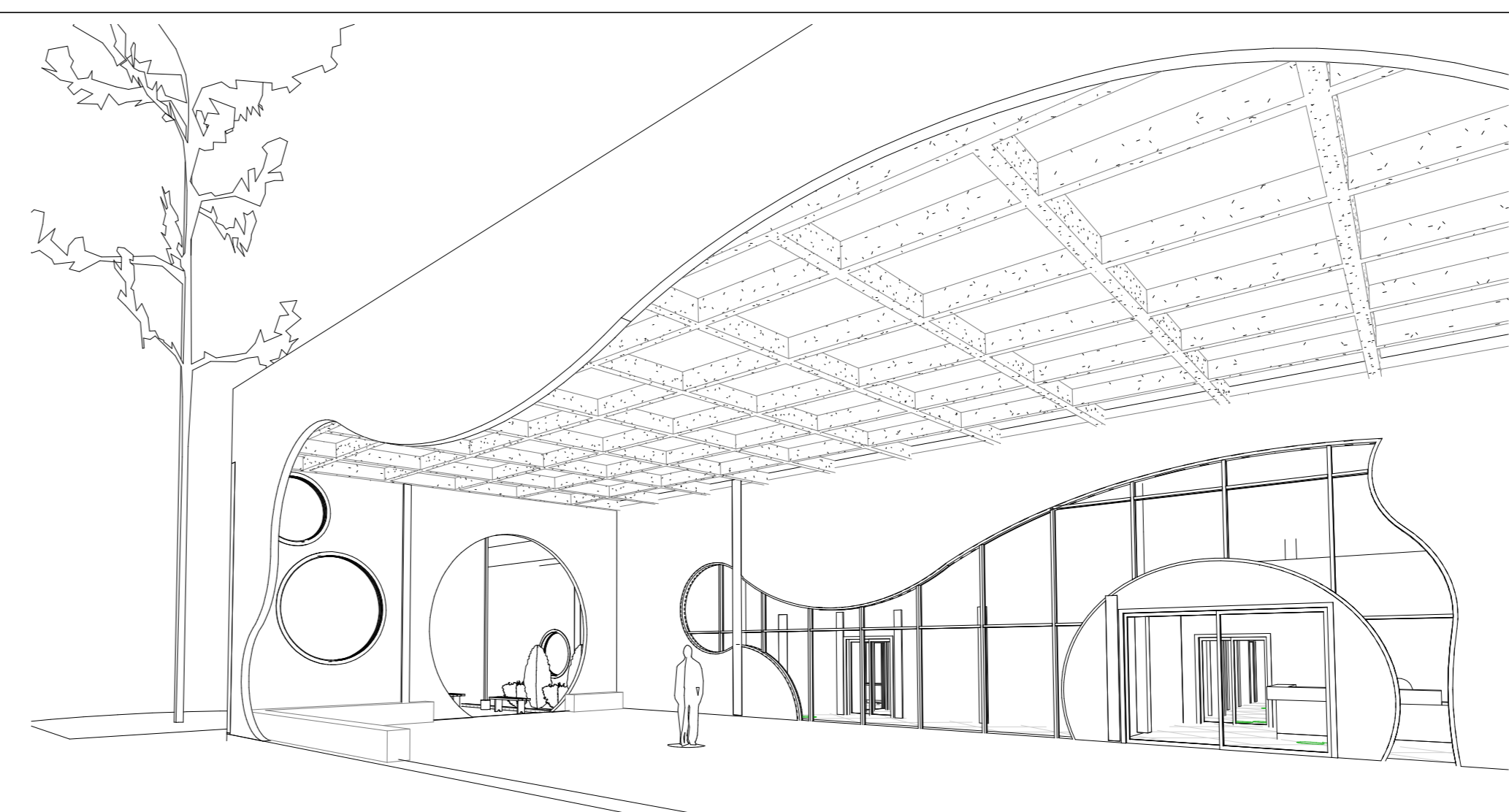

2 HALL DA ENTRADA PRINCIPAL

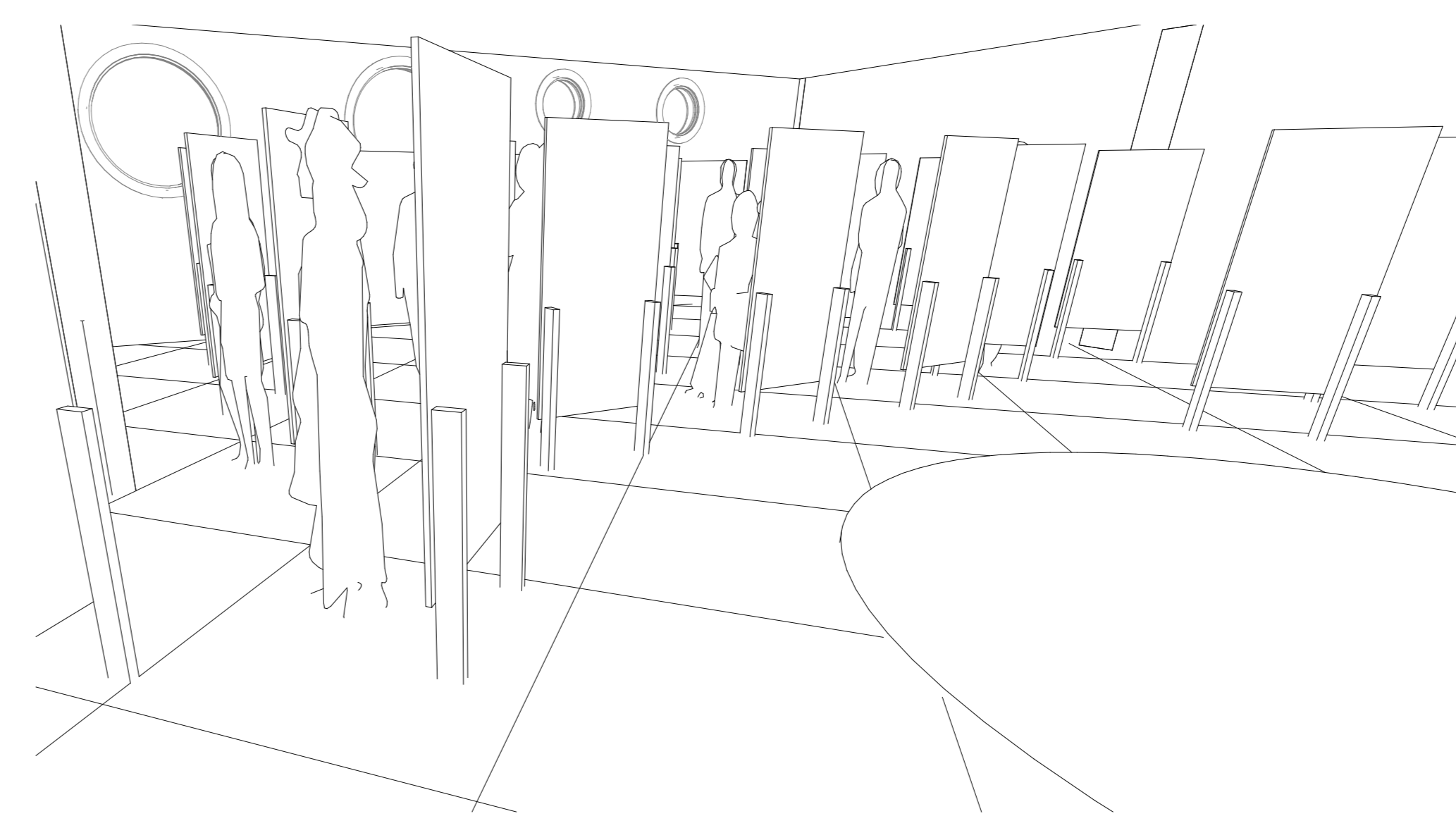

3 SALA DE PINTURA

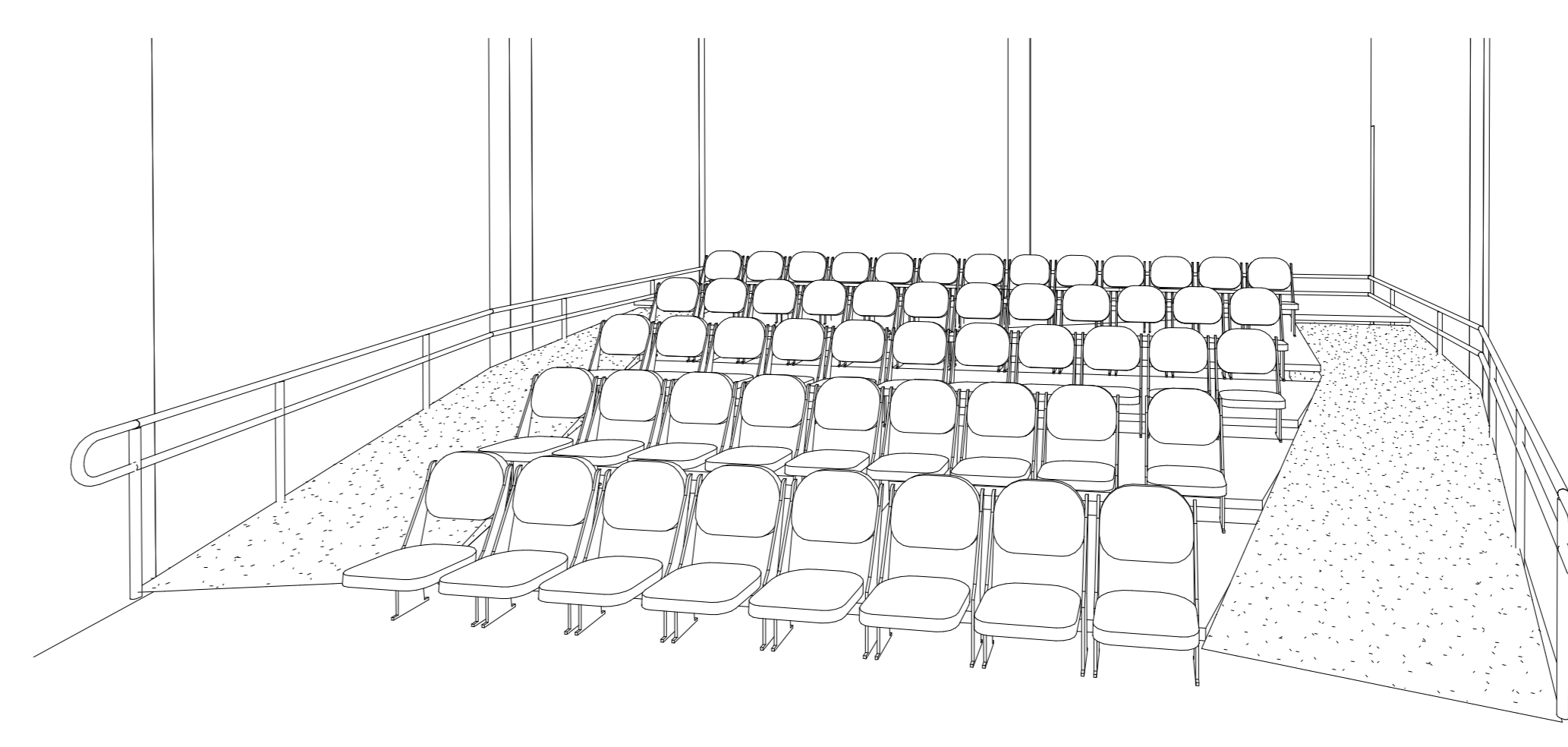

4 AUDITÓRIO

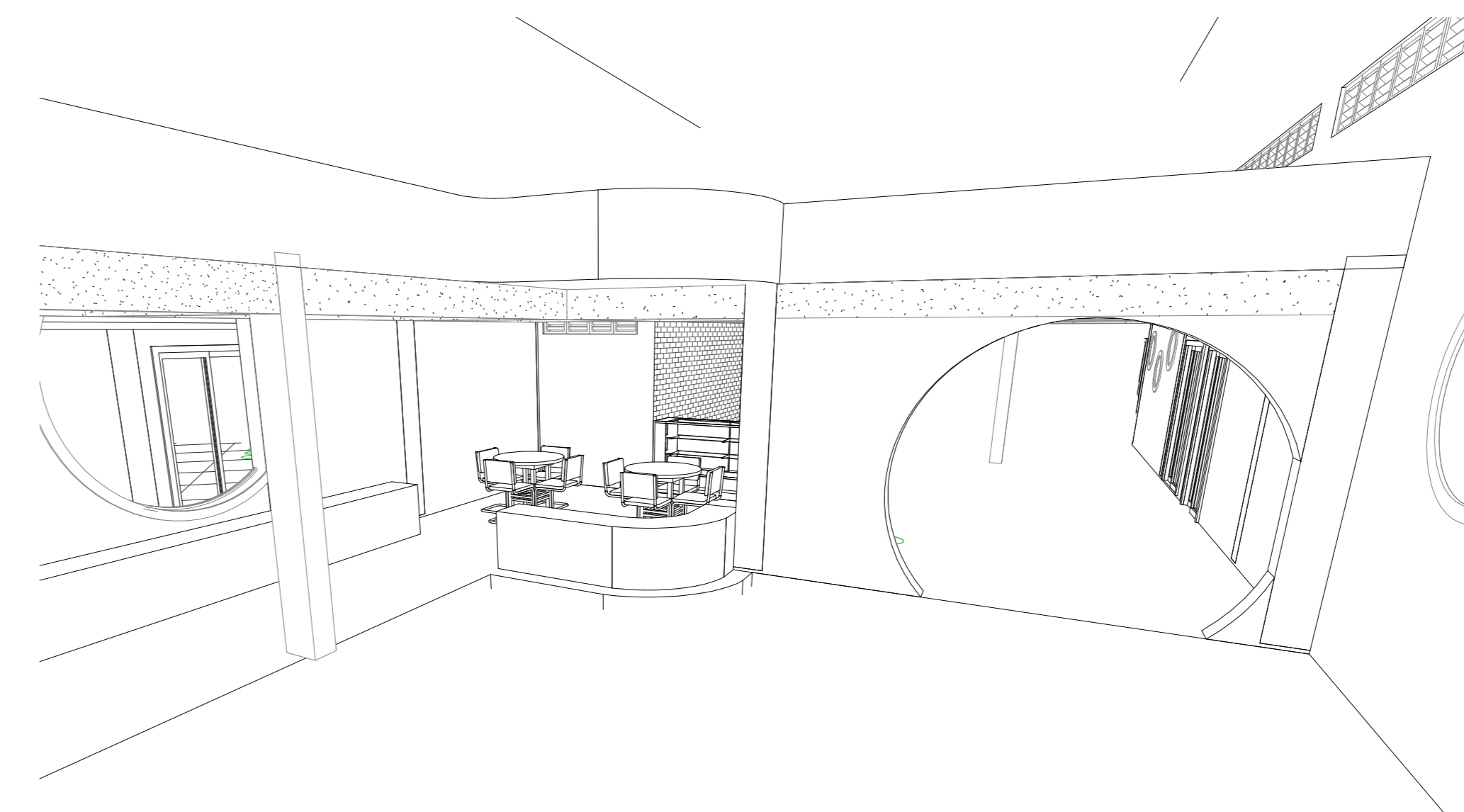

5 CAFÉ/LANCHERIA

QUADRO DE ESQUADRIAS

QUADRO DE PORTAS				
NOME	DIMENSÃO	MATERIAL	TIPO	QUANT.
P1	0,8x 2,10 m	MADERA COM PINTURA EM ESMALTE SINTETICO	ABRIR - 1	29
P2	0,90 x 2,10	MADERA COM PINTURA EM ESMALTE SINTETICO	ABRIR - 1	15
P4	1,10x2,10	MADERA COM PINTURA EM ESMALTE SINTETICO	CORRER	2
P5	1,30 x 2,10 m	MADERA COM PINTURA EM ESMALTE SINTETICO	CORRER	28
P6	1,60 x210	MADERA COM PINTURA EM ESMALTE SINTETICO	CORRER	4
P7	3,00 x 2,5 m	MADERA COM PINTURA EM ESMALTE SINTETICO	CORRER	2
P8	4,87 x 2,10	MADERA COM VISOR DE VIDRO 4mm	CORRER	2
P9	1,2x2,5	MADERA COM PINTURA EM ESMALTE SINTETICO	FIXA	2
				84

QUADRO DE JANELAS

NOME	DIMENSÃO	MATERIAL	TIPO	QUANT.
J1	24" DIÂMETRO	MADEIRA/VIDRO	PIVOTANTE	28
J2	36" DIÂMETRO	MADEIRA/VIDRO	PIVOTANTE	10
J3	48" DIÂMETRO	MADEIRA/VIDRO	PIVOTANTE	5
J4	60" DIÂMETRO	MADEIRA/VIDRO	PIVOTANTE	9
J6	250" DIÂMETRO	MADEIRA/VIDRO	PIVOTANTE	11
J7	350" DIÂMETRO	MADEIRA/VIDRO	PIVOTANTE	5
J8	1,50 X 0,10 m	MADEIRA	VENEZIANA	72
J9	1000x0600 mm	MADEIRA	VENEZIANA	3
				143

QUADRO DE MATERIAIS

REVESTIMENTO DE PISO (RP)	
NOMENCLATURA	DESCRIÇÃO
RP1	PORCELANATO MAXIMA CONCRETE WHITE 120X120
RP2	PORCELANATO MAXIMA CONCRETE WHITE 120X120
RP2	PORCELANATO CONCRETISSIMA OFF WHITE 90X90 CM ANTIDERRAPANTE
RP3	PISO EM CONCRETO QT DHR 200
RP4	CARPETE TÊXTIL BEAULIEU - ELEMENT
RP4	CARPETE TÊXTIL BEAULIEU - ELEMENT
RP4	CARPETE TÊXTIL BEAULIEU - ELEMENT
RP5	GRAMA

REVESTIMENTO DE PAREDE (RPA)	
NOMENCLATURA	DESCRIÇÃO
RP1	TINTA CORAL AZUL OXFORD 10BB 40/090
RP2	TINTA ACRILICA METALATEX COR BRANCO
RP3	TINTA CORAL AZUL NIAGARA 10BB 15/154
RP4	TINTA CORAL VALSA AZUL 30BB 17/158
RP5	TINTA ACRILICA METALATEX COR VERMELHO
RP6	TINTA ACRILICA METALATEX COR VERMELHO TERRA
RP7	BALCÃO - RECEPÇÃO
RP8	DIVISÓRIA EM GESSO ACARTONADO
RP9	PLACA ACÚSTICA
RP10	BANCO MEIO DO MUNDO
RP11	CERCA VIVA
RP12	PAREDE DE VIDRO
RP14	BALCÃO BIBLIOTECA
RP15	MURO JARDIM

TETO (T)	
NOMENCLATURA	DESCRIÇÃO
T1	FORRO TIPO ISOPOR TEXTURIZADO "FORCORAT" - 1243 MM X 618 MM X 19 mm

FUNDAÇÃO UNIVERSIDADE FEDERAL DO AMAPÁ
CAMPUS UNIVERSITÁRIO DE SANTANA
 Orientação: Econ. Dr. : Jadsom Porto
 Coorientação: Arq.Msc.: Eloane de Jesus Cantuária
 Elaboração: Gabriel Orvan Pantoja de Oliveira
 Thayana Galvão Quintas



Obra: COMPLEXO CENTRO DA CRIATIVIDADE CULTURAL AMAPENSE - CCCA

Conteúdo:
ARQ 16
 BLOCO III - PLANTA BAIXA LAYOUT
 Escala: INDICADA
 Data: NOV/ 2011

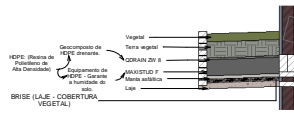

3 DETALHE COBERTURA VEGETAL
1: 20

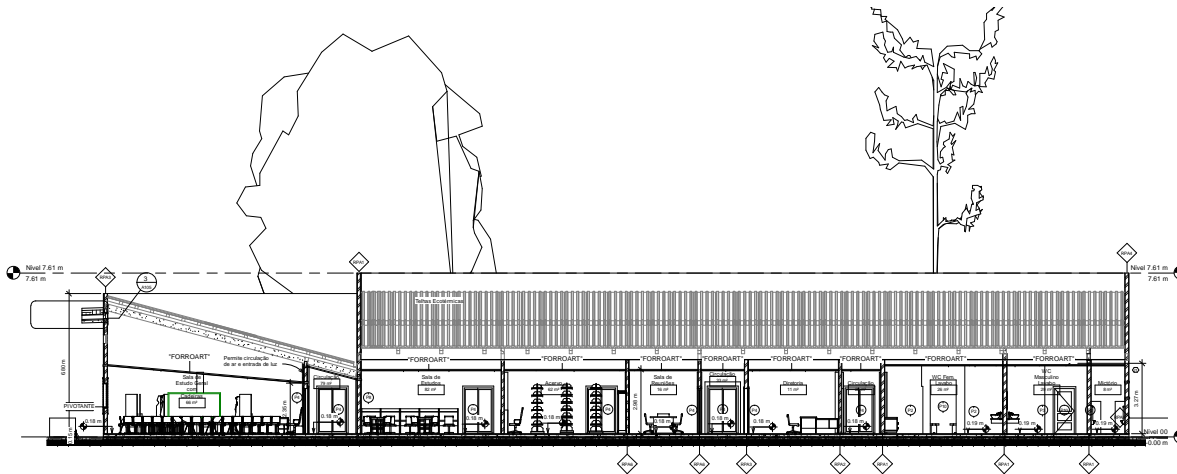

1 CORTE 1
1: 75

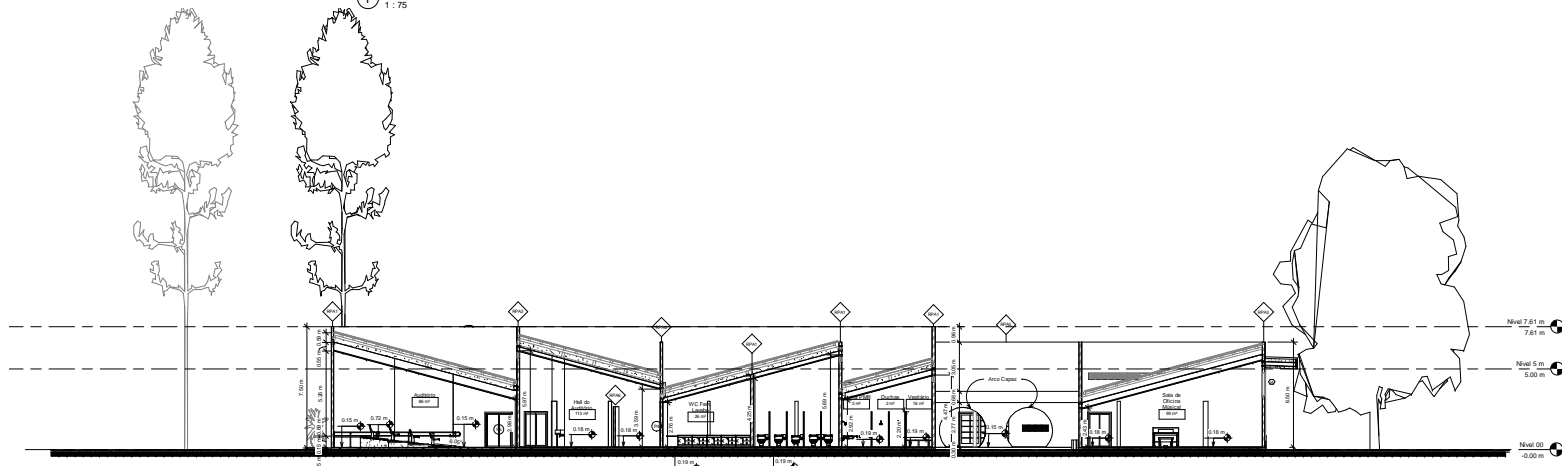

2 CORTE 2
1: 100

QUADRO DE ESQUADRIAS

QUADRO DE ESQUADRIAS				
NOME	DIMENSÃO	MATERIAL	TIPO	QUANT.
EP1	8,8 x 2,0 m	MADERA COM FINTURA BRANCA E BAFETICO	ESBRI 1	29
EP2	10,0 x 2,0 m	MADERA COM FINTURA BRANCA E BAFETICO	ESBRI 1	10
EP3	1,0 x 2,0 m	MADERA COM FINTURA BRANCA E BAFETICO	ESBRI 1	2
EP4	1,30 x 2,0 m	MADERA COM FINTURA BRANCA E BAFETICO	ESBRI 1	26
EP5	1,00 x 2,0 m	MADERA COM FINTURA BRANCA E BAFETICO	ESBRI 1	4
EP6	2,00 x 2,5 m	MADERA COM FINTURA BRANCA E BAFETICO	ESBRI 1	2
EP7	3,87 x 2,0 m	MADERA COM FINTURA BRANCA E BAFETICO	ESBRI 1	2
EP8	2,0 x 5	MADERA COM FINTURA BRANCA E BAFETICO	ESBRI 1	2
				84

QUADRO DE MATERIAIS				
NOME	DIMENSÃO	MATERIAL	TIPO	QUANT.
J1	20	MADERA/VIDRO	PIVO TANTE	26
J2	20	MADERA/VIDRO	PIVO TANTE	10
J3	40	MADERA/VIDRO	PIVO TANTE	5
J4	60	MADERA/VIDRO	PIVO TANTE	9
J5	120	MADERA/VIDRO	PIVO TANTE	7
J6	200	MADERA/VIDRO	PIVO TANTE	4
J7	300	MADERA/VIDRO	PIVO TANTE	2
J8	4 Modulos	MADERA	VENEZIANA	72
J9	10 Modulos	MADERA	VENEZIANA	3
				143

QUADRO DE MATERIAIS

REVESTIMENTO DE PISO (RP)	
NOMENCLATURA	DESCRIÇÃO
RP1	PORCELANATO MAXIMA CONCRETE BRANCO 10X10
RP1	PORCELANATO MAXIMA CONCRETE BRANCO 10X10
RP2	PORCELANATO CONCRETI SIMILAR OFF BRANCO 20X20 ANTIQUERMANENTE
RP3	PISO EM CONCRETO DT 20X20
RP4	CARPETE TEXTIL BEAULLEU - ELEMENT
RP4	CARPETE TEXTIL BEAULLEU - ELEMENT
RP4	CARPETE TEXTIL BEAULLEU - ELEMENT
RP5	GRAMA
REVESTIMENTO DE PAREDE (RP)	
NOMENCLATURA	DESCRIÇÃO
RP1	TINTA CORAL AZUL COPPER 1000 ALUO
RP2	TINTA ACRILICA METALTEX COR BRANCO
RP3	TINTA CORAL AZUL MAGARA 1000 15154
RP4	TINTA CORAL MAGARA 1000 10151
RP5	TINTA ACRILICA METALTEX COR BRANCO
RP6	TINTA ACRILICA METALTEX COR BRANCO
RP7	MALÇÃO - RECEPCÃO
RP8	PLACAS EM GESSO ACARTONADO
RP9	PLACA ACUSTICA
RP10	BANCO MEDIO DO MUNDO
RP11	PERCELA VIVA
RP12	PAREDE DE VIDRO
RP14	MALÇÃO BIBLIOTECA
RP15	MURO JARDIM
TETO (T)	
NOMENCLATURA	DESCRIÇÃO
T1	FORRO TIPO ISOPOR TEXTURIZADO FORCART - 1245 MM X 618 MM X 19 mm

FUNDAÇÃO UNIVERSIDADE FEDERAL DO AMAPÁ
 CAMPUS UNIVERSITÁRIO DE SANTANA
 Orientação: Econ. Dr. Jackson Porto
 Coordenação: Arq. Msc. Elobene de Jesus Cantuária
 Elaboração: Gabriel Oliveira Pereira de Oliveira
 Thayne Galdino Quintas

COMPLEXO CENTRO DA CRIATIVIDADE CULTURAL AMAPENSE - CCICA

BLOCO III - CORTE 01 E 02

ARQ 17

Escala: INDICADA
 Data: NOV 2011

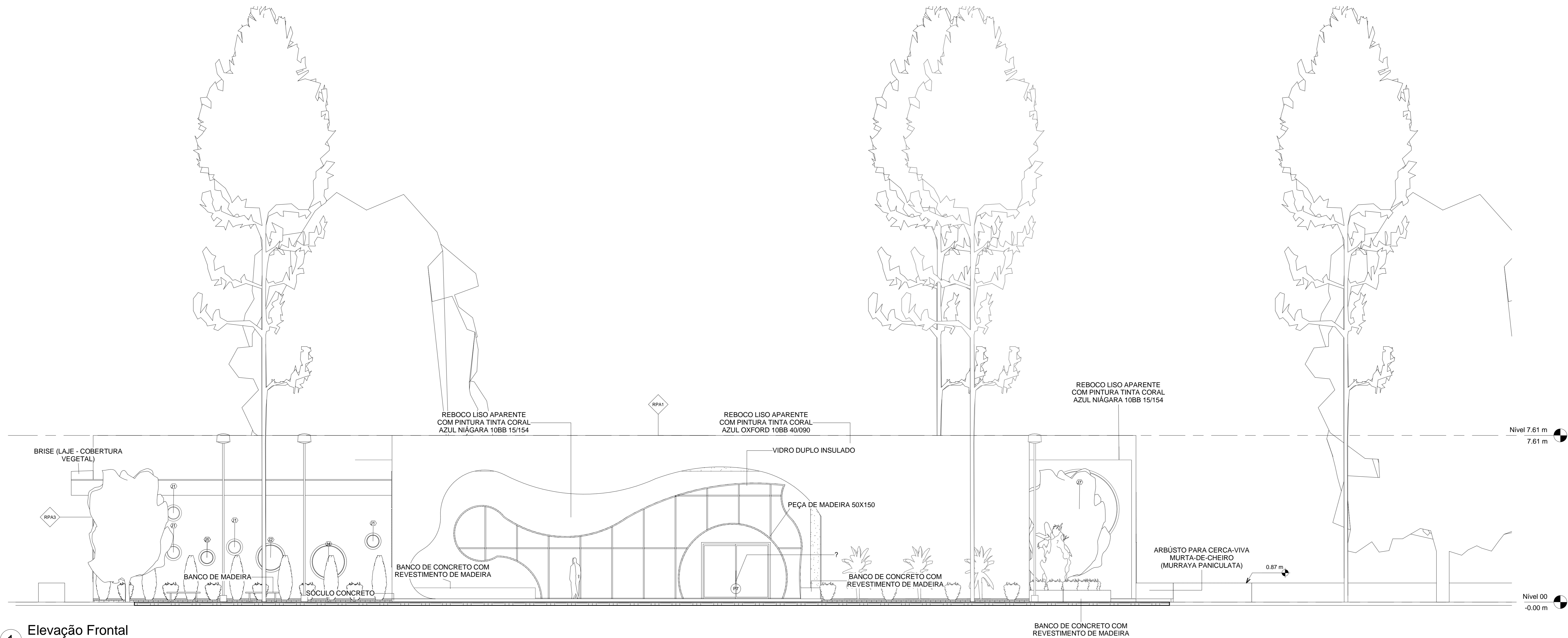

1 Elevação Frontal
1 : 75

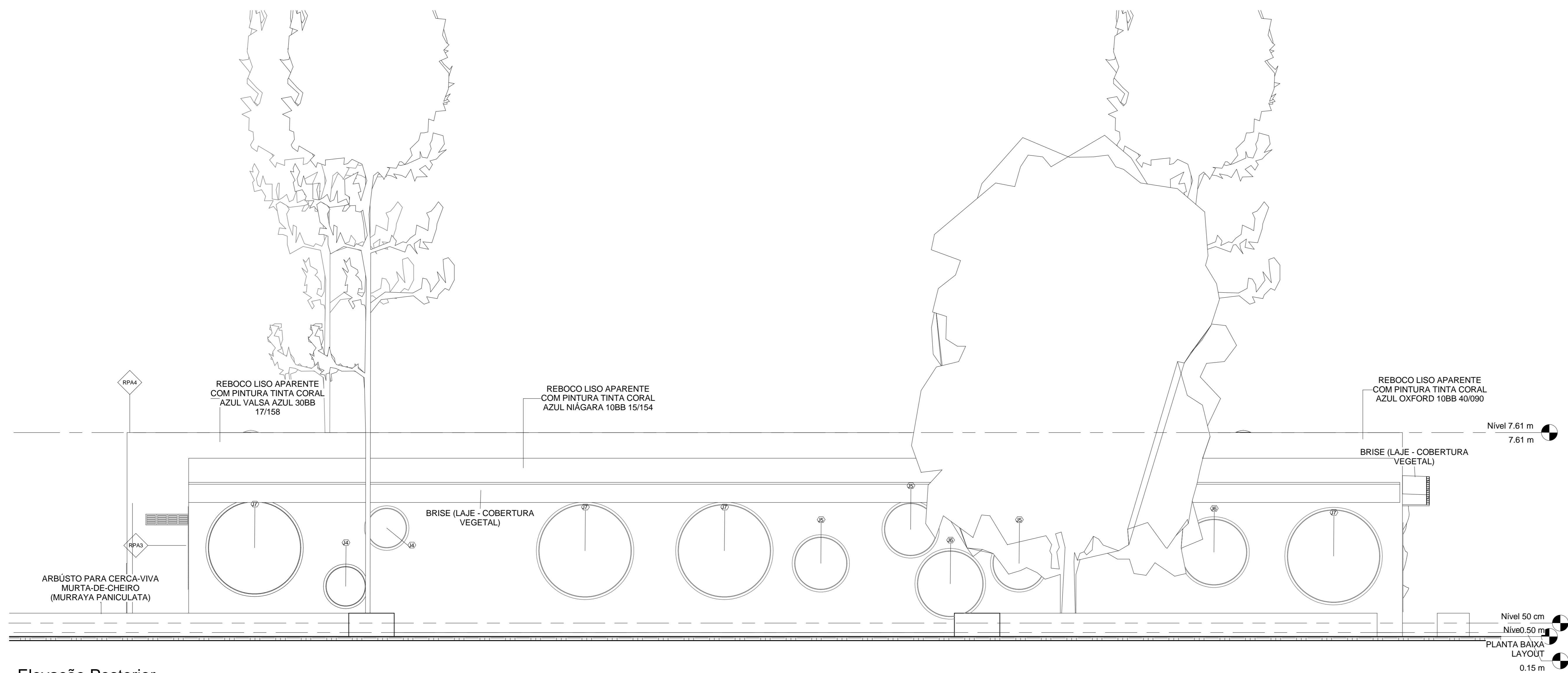

2 Elevação Posterior
1 : 75



FUNDAÇÃO UNIVERSIDADE
FEDERAL DO AMAPÁ

CAMPUS UNIVERSITÁRIO DE SANTANA

Orientação: Econ. Dr. : Jadsom Porto
Coorientação: Arq. Msc.: Eloane de Jesus Cantuária
Elaboração: Gabriel Orivan Pantoja de Oliveira
Thayana Galeão Quintas



Obra: COMPLEXO CENTRO DA CRIATIVIDADE
CULTURAL AMAPAENSE - CCCA

Conteúdo:
BLOCO III - ELEVÇÃO FRONTAL
E POSTERIOR

ARQ
18

Escala INDICADA
Data NOV/ 2011

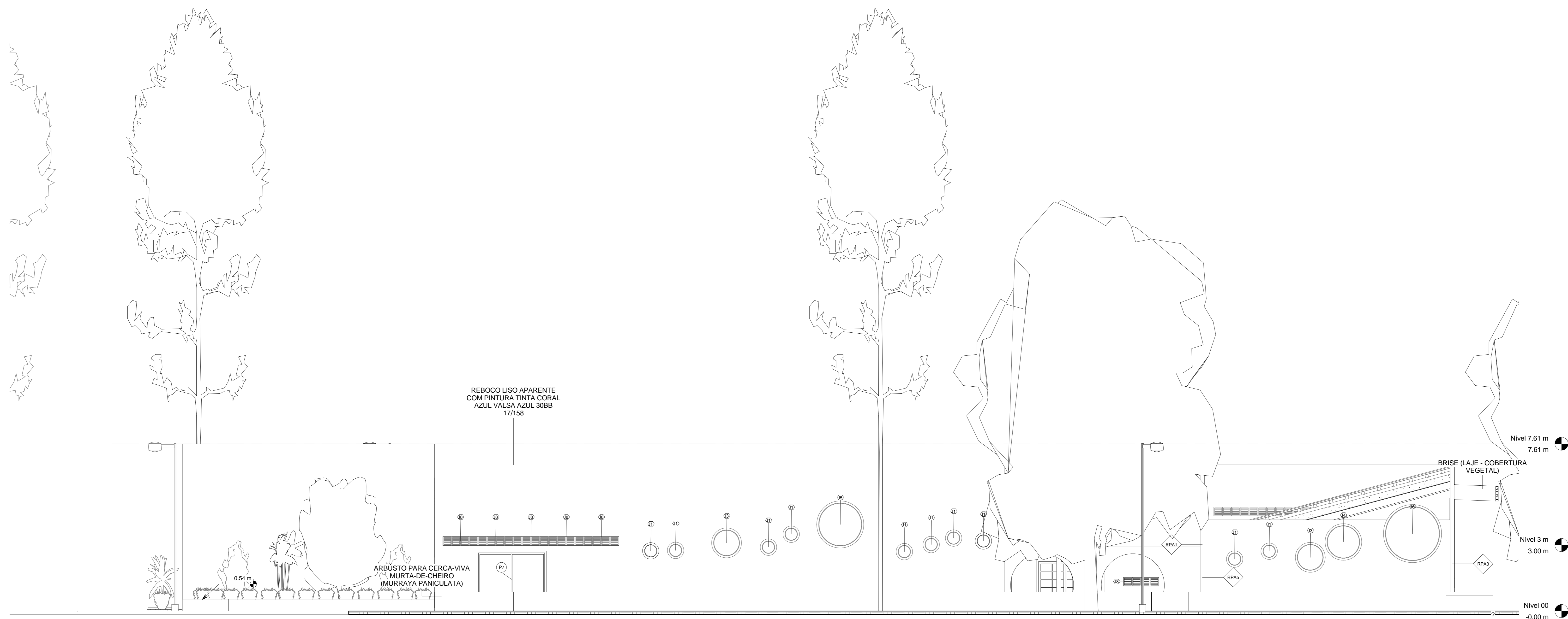

1 Elevação Lateral Direita
1 : 75

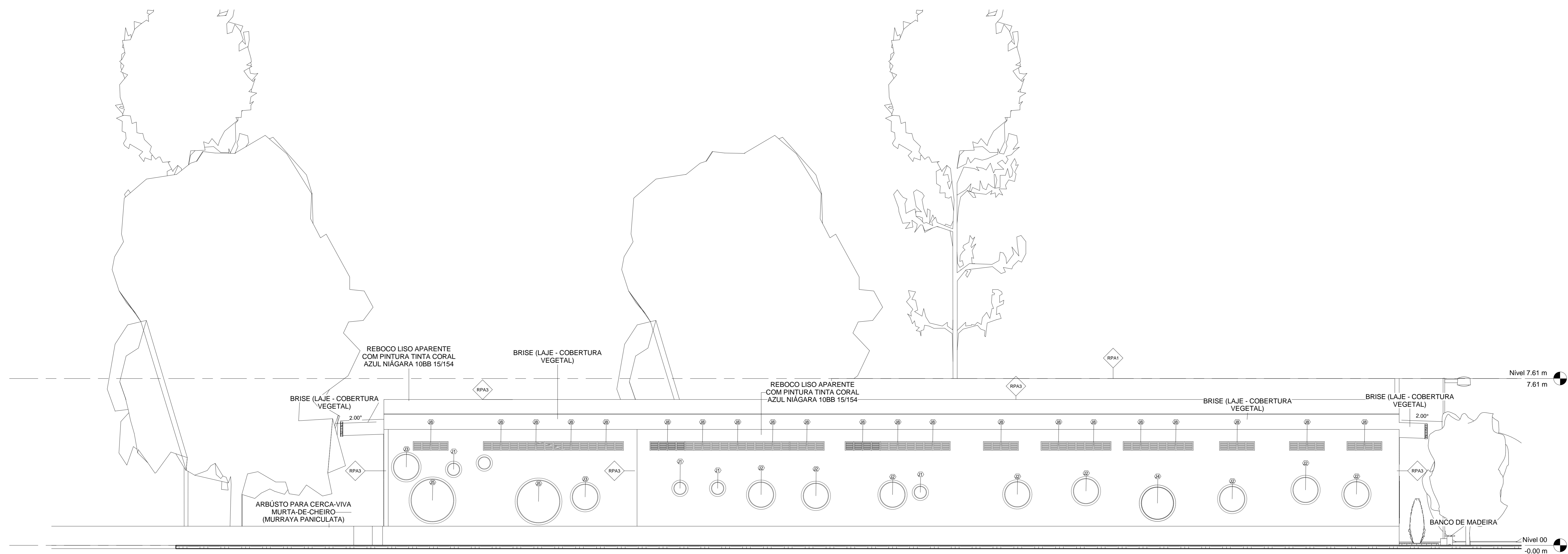

2 Elevação Lateral Esquerda
1 : 75



FUNDAÇÃO UNIVERSIDADE FEDERAL DO AMAPÁ
CAMPUS UNIVERSITÁRIO DE SANTANA
 Orientação: Econ. Dr. : Jadsom Porto
 Coorientação: Arq. Msc.: Eloane de Jesus Cantuária
 Elaboração: Gabriel Orivan Pantoja de Oliveira
 Thayana Galvão Quintas



Obra: COMPLEXO CENTRO DA CRIATIVIDADE CULTURAL AMAPENSE - CCCA

Conteúdo: BLOCO III - ELEVÇÃO LATERAL DIREITA E ESQUERDA

ARQ 19
 Escala INDICADA
 Data NOV/ 2011

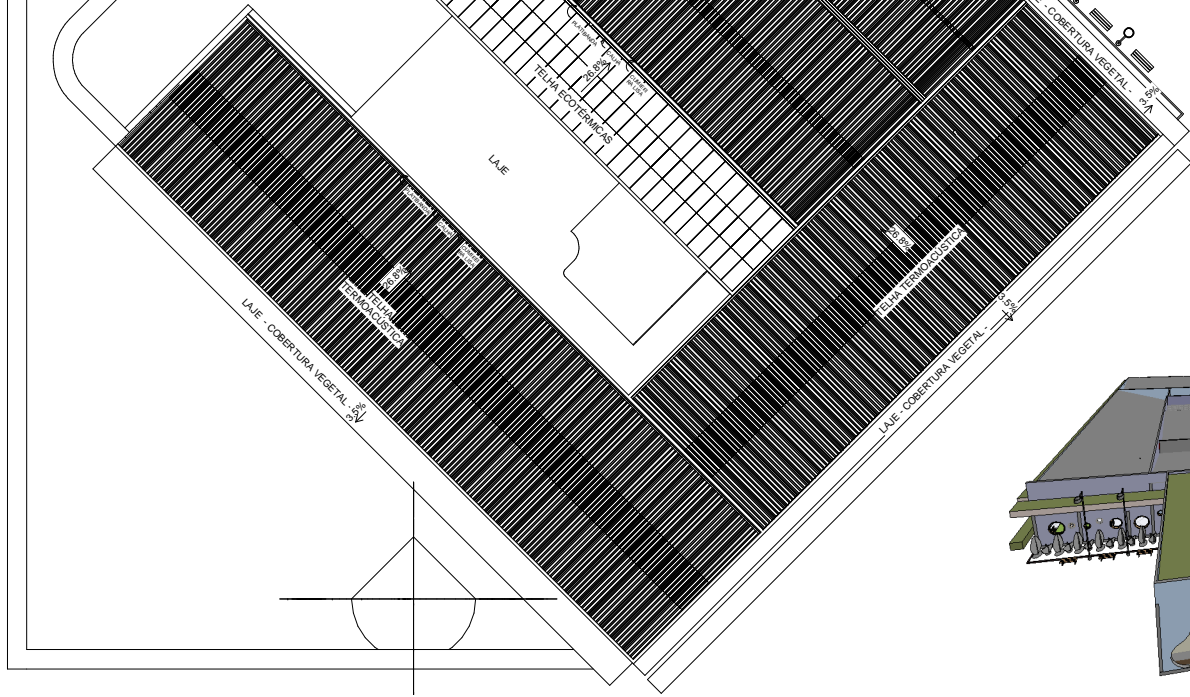
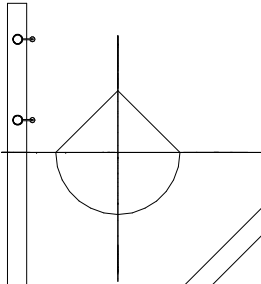

1 PLANTA DE COBERTURA

AS TELHAS TERMOACÚSTICAS
É UM SISTEMA COMPOSTO
DE TELHA METÁLICA
COM PINTURA ELETROSTÁTICA +
ISOLANTE (EPS - Poliestireno
Expandido tipo 'T5AF') + TELHA

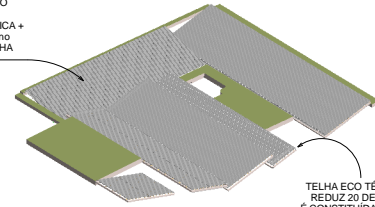

TELHA ECO TÉRMICAS
REDUZ 20 DECÍBELS.
É CONSTITUÍDA DE 100%
DE MATERIAIS RECICLADOS
(25% DE ALUMÍNIO E 75% PLÁSTICO)

2 PERSPECTIVA (TELHADO)

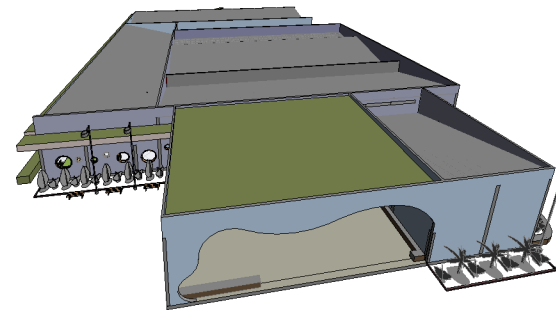

3 VISTA AÉREA

 FUNDAÇÃO UNIVERSIDADE FEDERAL DO AMAPÁ	
CAMPUS UNIVERSITÁRIO DE SANTANA	
Orientação:	Econ. Dr. - Jaderlino Porto
Coordenação:	Arq. Msc. - Elvane de Jesus Carneiro
Elaboração:	Gabriel Orlan Pereira de Oliveira Thayane Galvão Quintas
	
Obra: COMPLEXO CENTRO DA CRIATIVIDADE CULTURAL AMAPARENSE - CCCA	
Consultor:	
ARQ 20	
BLOCO III - PLANTA DE COBERTURA	
Estado:	INDICADA
Data:	NOV 2011

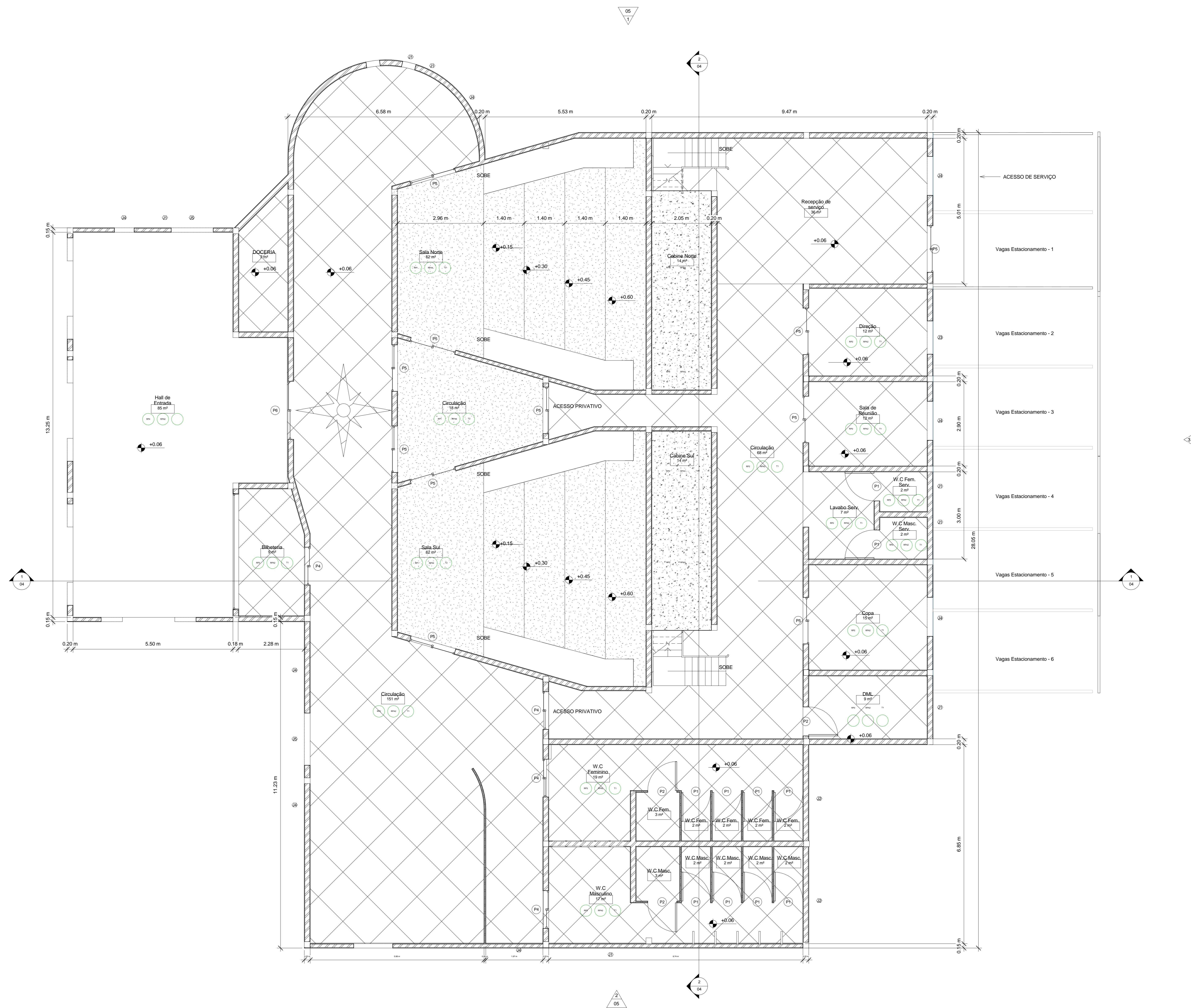

1 PLANTA BAIXA
1 : 50

QUADRO DE ESQUADRIAS

PORTAS				
NOME	DIMENSÃO	MATERIAL	TIPO	QUANT.
P1	1.0 x 2.10 m	MADEIRA C/ PINTURA EM ESMALTE SINTÉTICA	ABRIR 1 FOLHA	12
P2	1.0 x 2.10 m	MADEIRA C/ PINTURA EM ESMALTE SINTÉTICA	ABRIR 1 FOLHA	3
P4	1.30 x 2.10 m	MADEIRA C/ PINTURA EM ESMALTE SINTÉTICA	2 FOLHAS FIXAS/CORRER	4
P5	1.60 x 2.10 m	MADEIRA C/ PINTURA EM ESMALTE SINTÉTICA	2 FOLHAS FIXAS/CORRER	11
P6	2.0 x 2.10 m	VIDRO TEMPERADO	2 FOLHAS FIXAS/CORRER	1
				31

JANELAS				
NOME	DIMENSÃO	MATERIAL	TIPO	QUANT.
J1	Circular 24 Polegadas	MADEIRA/VIDRO	PIVOTANTE	11
J2	Circular 36 Polegadas	MADEIRA/VIDRO	PIVOTANTE	2
J3	Circular 48 Polegadas	MADEIRA/VIDRO	PIVOTANTE	1
J4	Circular 60 Polegadas	MADEIRA/VIDRO	FIXA	8
J5	Circular 120 Polegadas	MADEIRA/VIDRO	FIXA	3
J6	Vitrine Cinema	MADEIRA/VIDRO	FIXA	1
				26

QUADRO DE MATERIAIS

REVESTIMENTO DE PISO (RP)	
NOMENCLATURA	DESCRIÇÃO
RP1	CARPETE TÊXTIL BEAULIEU - ELEMENT
RP2	PORCELANATO MAXIMA CONCRETE WHITE 120 X120
RP3	PORCELANATO CONCRETISSIMO OFF WHITE 60X90 CM ANTIDERRAPANTE
RP4	GT-DHUR 200

REVESTIMENTO DE PAREDE (RPA)	
NOMENCLATURA	DESCRIÇÃO
RP41	TINTA ACRILICA METALATEX COR CREME
RP42	TINTA ACRILICA METALATEX COR PRETO
RP43	TINTA ACRILICA METALATEX COR VERDE
RP44	TINTA ACRILICA METALATEX COR VERMELHO
RP45	TINTA ACRILICA METALATEX COR BRANCO
RP46	DIVISÓRIA EM GESSO ACARTONADO

TETO	
NOMENCLATURA	DESCRIÇÃO
T1	FORRO TIPO ISOPOR TEXTURIZADO "FORROART" - 1243 MM X 618 MM X 19 MM
T2	FORRO DE LÁ DE VIDRO - 1250 MM X 625 MM X 20 MM

FUNDAÇÃO UNIVERSIDADE FEDERAL DO AMAPÁ
CAMPUS UNIVERSITÁRIO DE SANTANA
 Orientação: Econ. Dr. : Jadsom Porto
 Coorientação: Arq.Msc.: Eloane de Jesus Cantuária
 Elaboração: Gabriel Orvan Pantoja de Oliveira
 Thayana Galvão Quintas



Obra: COMPLEXO CENTRO DA CRIATIVIDADE CULTURAL AMAPENSE - CCCA

Conteúdo:
ARQ 21
 BLOCO IV - PLANTA BAIXA
 Escala: INDICADA
 Data: NOV/ 2011

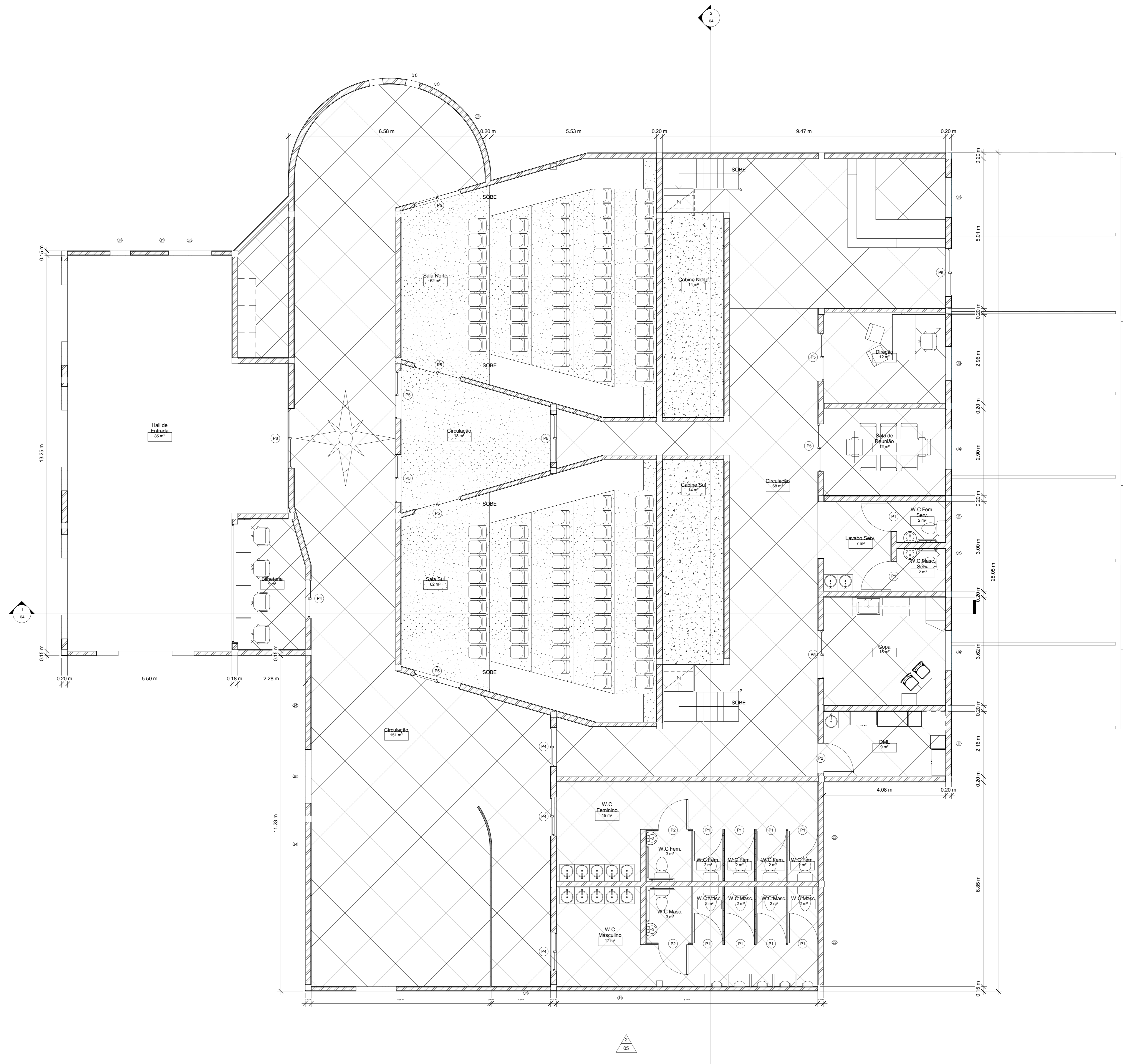

QUADRO DE ESQUADRIAS

PORTAS				
NOME	DIMENSÃO	MATERIAL	TIPO	QUANT.
P1	1.0 x 2.10 m	MADEIRA C/ PINTURA EM ESMALTE SINTÉTICA	ABRIR 1 FOLHA	12
P2	1.0 x 2.10 m	MADEIRA C/ PINTURA EM ESMALTE SINTÉTICA	ABRIR 1 FOLHA	3
P4	1.30 x 2.10 m	MADEIRA C/ PINTURA EM ESMALTE SINTÉTICA	2 FOLHAS FIXAS/CORRER	4
P5	1.60 x 2.10 m	MADEIRA C/ PINTURA EM ESMALTE SINTÉTICA	2 FOLHAS FIXAS/CORRER	11
P6	2.0 x 2.10 m	VIDRO TEMPERADO	2 FOLHAS FIXAS/CORRER	1
				31

JANELAS				
NOME	DIMENSÃO	MATERIAL	TIPO	QUANT.
J1	Circular 24 Polegadas	MADEIRA/VIDRO	PIVOTANTE	11
J2	Circular 36 Polegadas	MADEIRA/VIDRO	PIVOTANTE	2
J3	Circular 48 Polegadas	MADEIRA/VIDRO	PIVOTANTE	1
J4	Circular 60 Polegadas	MADEIRA/VIDRO	FIXA	8
J5	Circular 120 Polegadas	MADEIRA/VIDRO	FIXA	3
J6	Vitrine Cinema	MADEIRA/VIDRO	FIXA	1
				26

QUADRO DE MATERIAIS

REVESTIMENTO DE PAREDE (RPA)	
NOMENCLATURA	DESCRIÇÃO
RPA1	TINTA ACRILICA METALTEX COR CREME
RPA2	TINTA ACRILICA METALTEX COR PRETO
RPA3	TINTA ACRILICA METALTEX COR VERDE
RPA4	TINTA ACRILICA METALTEX COR VERMELHO
RPA5	TINTA ACRILICA METALTEX COR BRANCO
RPA6	DIVISÓRIA EM GESSO ACARTONADO

REVESTIMENTO DE PISO (RP)	
NOMENCLATURA	DESCRIÇÃO
RP1	CARPETE TÊXTIL BEAULIEU - ELEMENT
RP2	PORCELANATO MAXIMA CONCRETE WHITE 120 X 120
RP3	PORCELANATO CONCRETISSYMA OFF WHITE 90X90 CM ANTIDERRAPANTE
RP4	GT-DHUR 200

TETO	
NOMENCLATURA	DESCRIÇÃO
T1	FORRO TIPO ISOPOR TEXTURIZADO "FORROART" - 1243 MM X 618 MM X 19 MM
T2	FORRO DE LÂ DE VIDRO - 1250 MM X 625 MM X 20 MM

FUNDAÇÃO UNIVERSIDADE FEDERAL DO AMAPÁ
CAMPUS UNIVERSITÁRIO DE SANTANA
 Orientação: Econ. Dr. : Jadsom Porto
 Coorientação: Arq.Msc.: Eloane de Jesus Cantuária
 Elaboração: Gabriel Orivan Pantoja de Oliveira
 Thayana Galeão Quintas



Obra: COMPLEXO CENTRO DA CRIATIVIDADE CULTURAL AMAPAENSE - CCCA

ARQ 22
 Conteúdo: BLOCO IV - PLANTA BAIXA LAYOUT
 Escala: INDICADA
 Data: NOV/ 2011

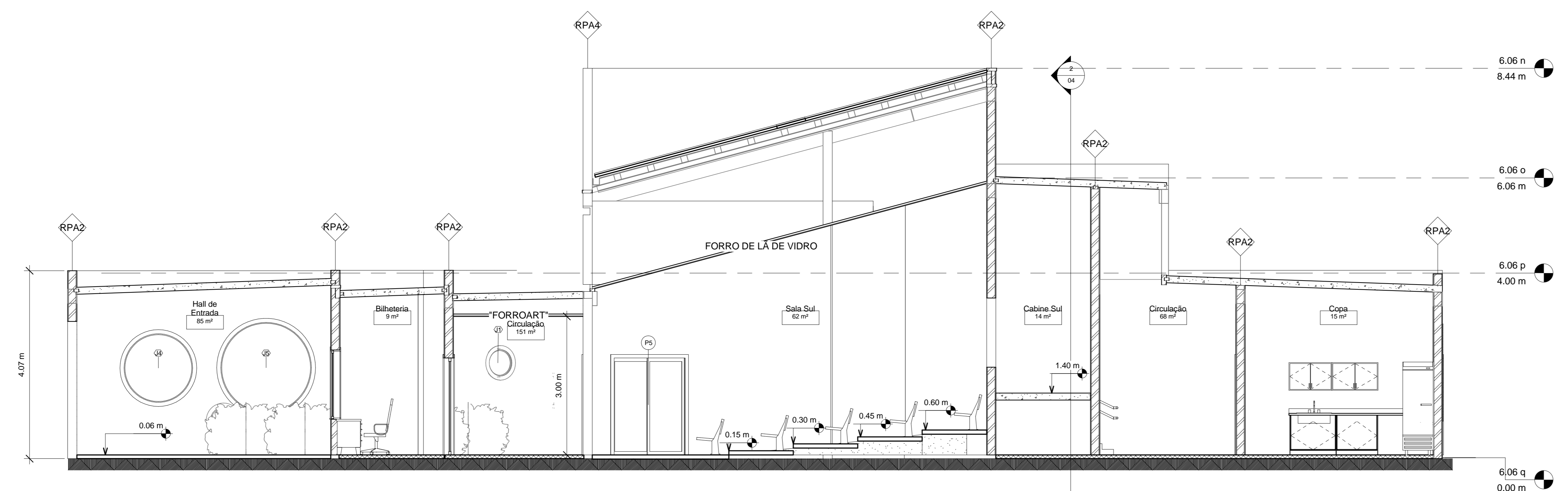

1 CORTE 01
1:50

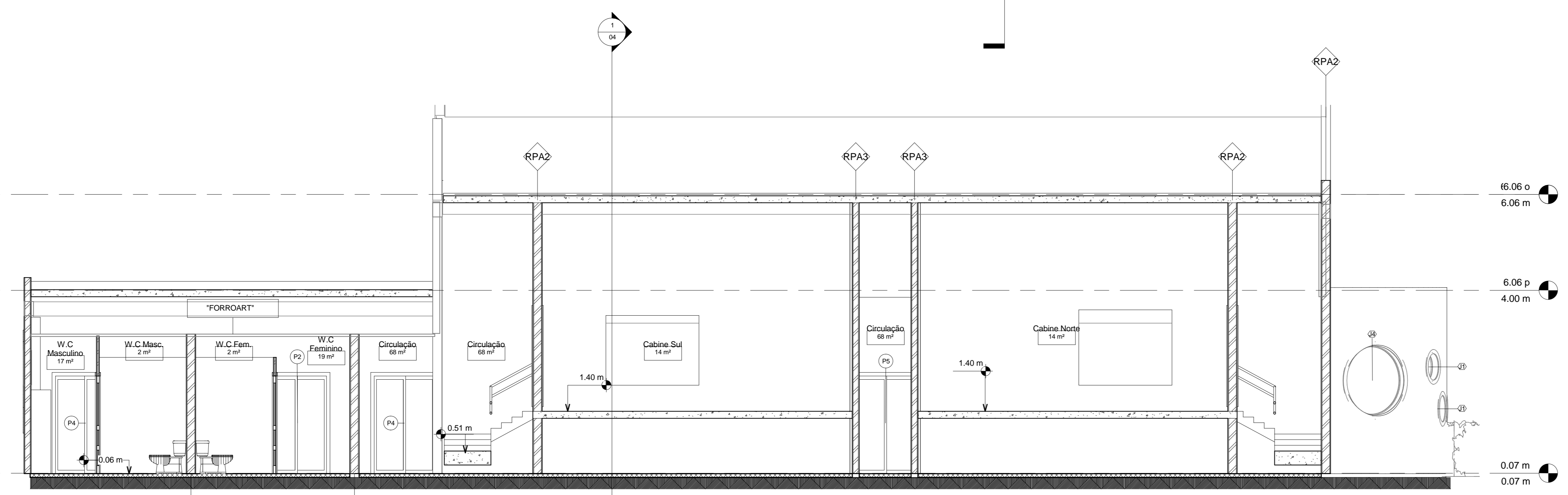

2 CORTE 02
1:50



3 Elevação Frontal
1:50

QUADRO DE ESQUADRIAS

PORTAS				
NOME	DIMENSÃO	MATERIAL	TIPO	QUANT.
P1	1.0 x 2.10 m	MADERA C/ PINTURA EM ESMALTE SINTÉTICA	ABRIR 1 FOLHA	12
P2	1.0 x 2.10 m	MADERA C/ PINTURA EM ESMALTE SINTÉTICA	ABRIR 1 FOLHA	3
P4	1.30 x 2.10 m	MADERA C/ PINTURA EM ESMALTE SINTÉTICA	2 FOLHAS FIXAS/COR RER	4
P5	1.60 x 2.10 m	MADERA C/ PINTURA EM ESMALTE SINTÉTICA	2 FOLHAS FIXAS/COR RER	11
P6	2.0 x 2.10 m	VIDRO TEMPERADO	2 FOLHAS FIXAS/COR RER	1
				31

JANELAS				
NOME	DIMENSÃO	MATERIAL	TIPO	QUANT.
J1	Circular 24 Polegadas	MADERA/VIDRO	PIVOTANTE	11
J2	Circular 36 Polegadas	MADERA/VIDRO	PIVOTANTE	2
J3	Circular 48 Polegadas	MADERA/VIDRO	PIVOTANTE	1
J4	Circular 60 Polegadas	MADERA/VIDRO	FIXA	8
J5	Circular 120 Polegadas	MADERA/VIDRO	FIXA	3
J6	Vitrine Cinema	MADERA/VIDRO	FIXA	1
				26

QUADRO DE MATERIAIS

REVESTIMENTO DE PISO (RP)	
NOMENCLATURA	DESCRIÇÃO
RP1	CARPETE TÊXTEL BEAULIEU - ELEMENT 120 X 120
RP2	PORCELANATO MAXIMA CONCRETE WHITE
RP3	PORCELANATO CONCRETISSYMA OFF WHITE 90X90 CM ANTIDERRAPANTE
RP4	GT-DHUR 200

REVESTIMENTO DE PAREDE (RPA)	
NOMENCLATURA	DESCRIÇÃO
RPA1	TINTA ACRILICA METALATEX COR CREME
RPA2	TINTA ACRILICA METALATEX COR PRETO
RPA3	TINTA ACRILICA METALATEX COR VERDE
RPA4	TINTA ACRILICA METALATEX COR VERMELHO
RPA5	TINTA ACRILICA METALATEX COR BRANCO
RPA6	DIVISÓRIA EM GESSO ACARTONADO

TETO	
NOMENCLATURA	DESCRIÇÃO
T1	FORRO TIPO ISOPOR TEXTURIZADO "FORROART" - 1243 MM X 618 MM X 19 MM
T2	FORRO DE LÂ DE VIDRO - 1250 MM X 625 MM X 20 MM

FUNDAÇÃO UNIVERSIDADE FEDERAL DO AMAPÁ
CAMPUS UNIVERSITÁRIO DE SANTANA
 Orientação: Econ. Dr. : Jadsom Porto
 Coorientação: Arq.Msc.: Eloane de Jesus Cantuária
 Elaboração: Gabriel Orvan Pantoja de Oliveira
 Thayana Galeão Quintas



Obra: COMPLEXO CENTRO DA CRIATIVIDADE CULTURAL AMAPAENSE - CCCA

Conteúdo:
ARQ 23
 BLOCO IV - CORTES 01 E 02
 ELEVAÇÃO FRONTAL
 Escala: INDICADA
 Data: NOV/ 2011

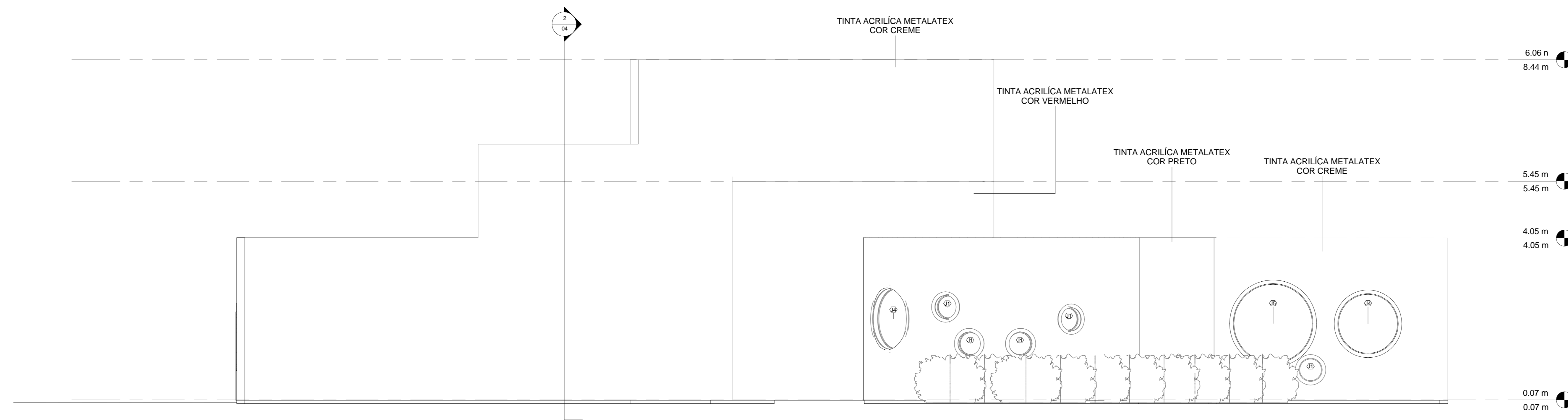

1 Elevação Lateral Esquerda
1:50

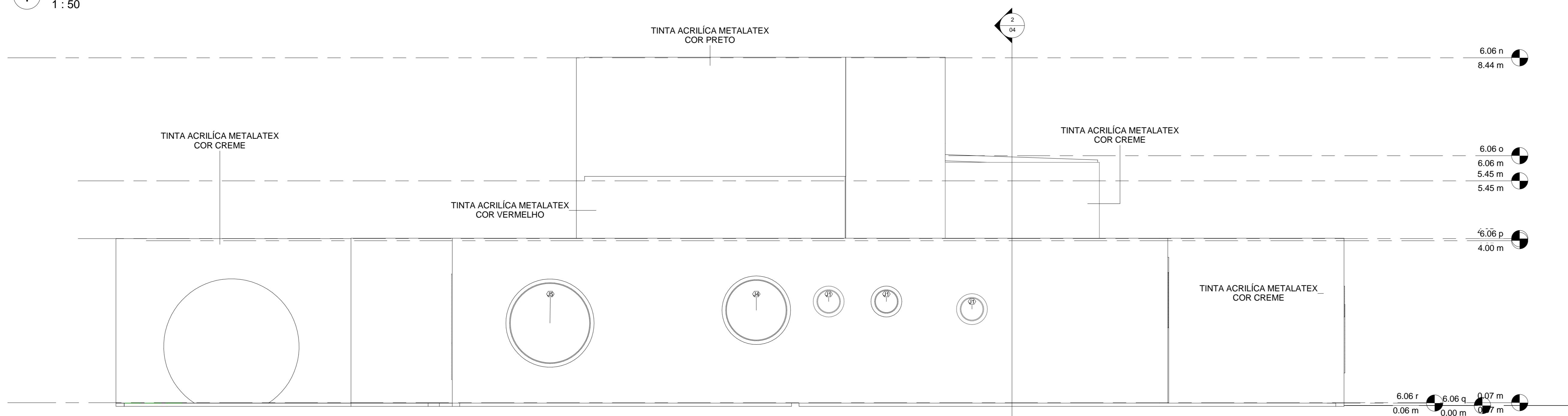

2 Elevação Lateral Direita
1:50

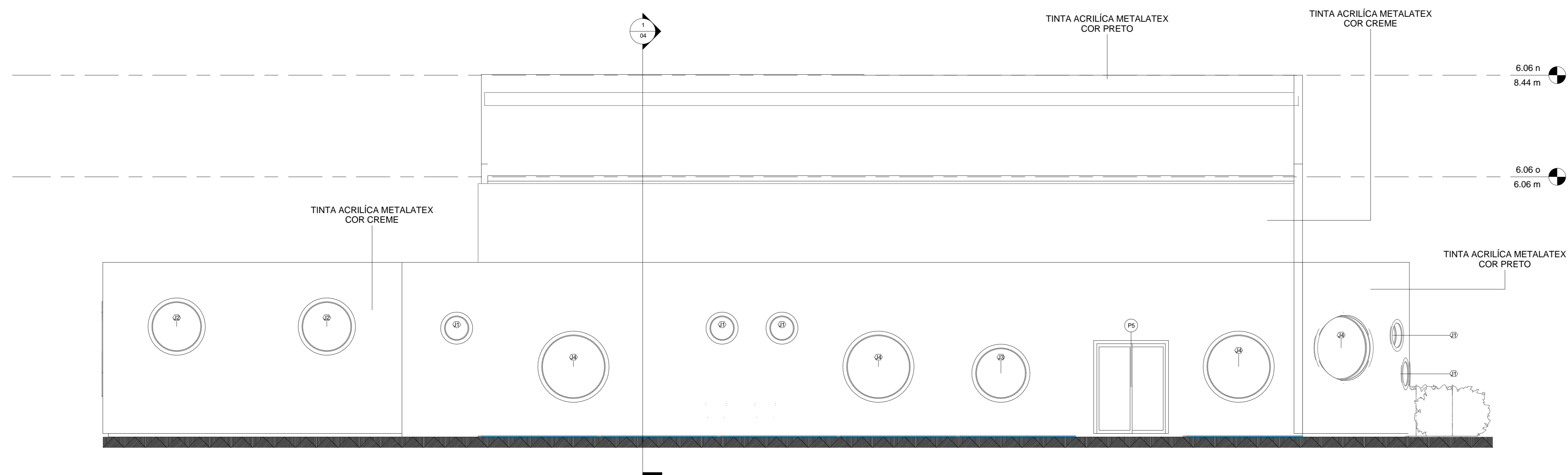

3 Elevação Posterior
1:50



FUNDAÇÃO UNIVERSIDADE
FEDERAL DO AMAPÁ

CAMPUS UNIVERSITÁRIO DE SANTANA

Orientação: Econ. Dr.: Jadsom Porto

Coordenação: Arq. Msc.: Eloane de Jesus Cantuária

Elaboração: Gabriel Orvan Pantoja de Oliveira
Thayana Galeão Quintas



Obra: COMPLEXO CENTRO DA CRIATIVIDADE
CULTURAL AMAPAENSE - CCCA

Conteúdo:
BLOCO IV - ELEVAÇÃO
POSTERIOR, LATERAL
DIREITA E ESQUERDA

ARQ
24

Escala: INDICADA

Data: NOV/2011

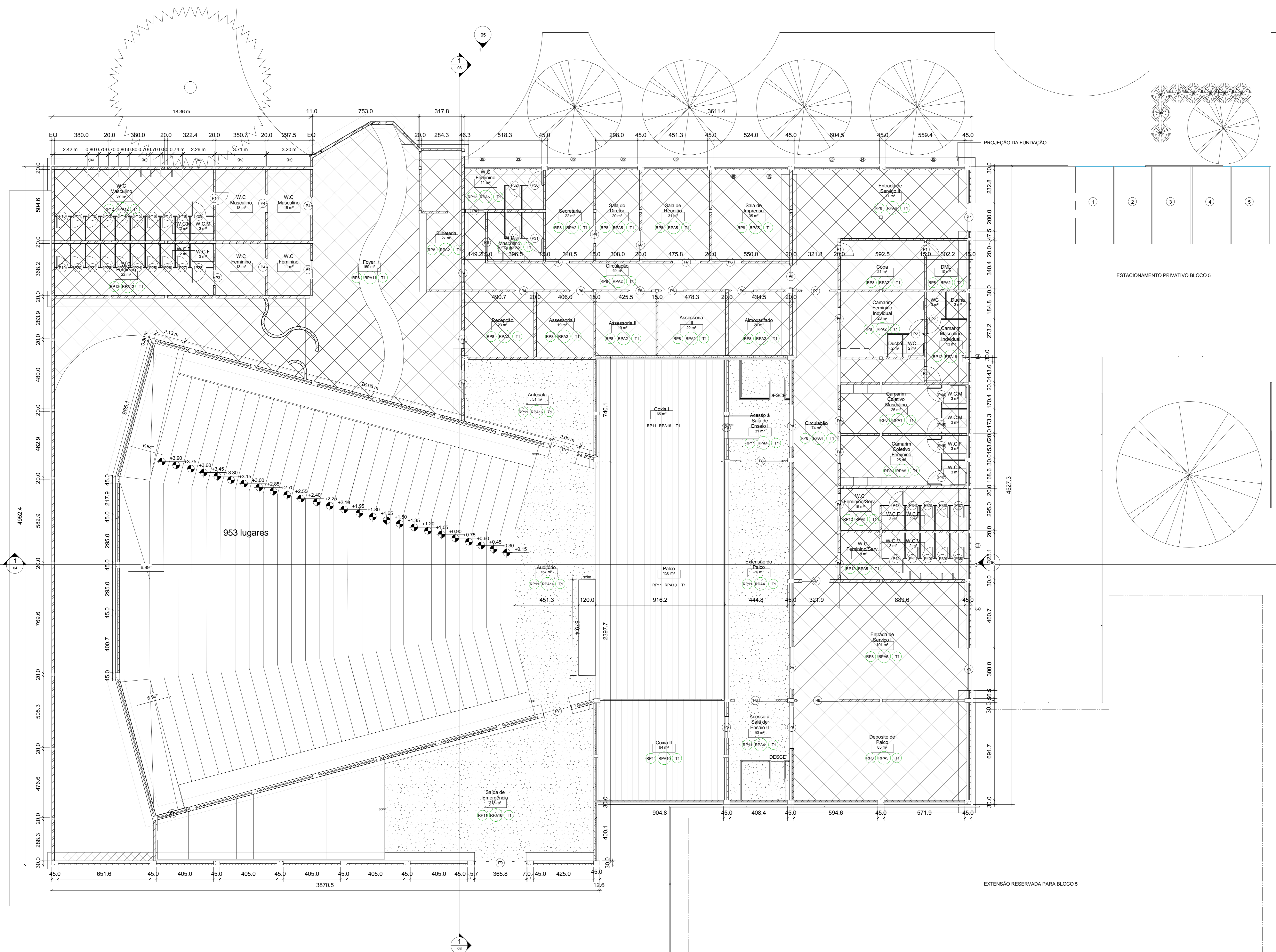

QUADRO DE ESQUADRIAS

NOME	DIMENSÃO	PORTAS		
		MATERIAL	TIPO	QUANT.
P1	0.8 x 2.10 m	MADERA COM PINTURA EM ESMALTE SINTETICO	ABRIR - 1 FOLHA	28
P2	0.915 x 2.032mm	MADERA COM PINTURA EM ESMALTE SINTETICO	ABRIR - 1 FOLHA	3
P3	1.0 x 2.10	MADERA COM PINTURA EM ESMALTE SINTETICO	ABRIR - 1 FOLHA	13
P4	1.10 x 2.10	MADERA COM PINTURA EM ESMALTE SINTETICO	CORRER	1
P5	1.30 x 2.10 m	MADERA COM PINTURA EM ESMALTE SINTETICO	CORRER	9
P6	1.530 x 2.134mm	MADERA COM PINTURA EM ESMALTE SINTETICO	CORRER	2
P7	1.60 x 2.10 m	MADERA COM PINTURA EM ESMALTE SINTETICO	CORRER	13
P8	2.0 x 2.10 m	MADERA COM PINTURA EM ESMALTE SINTETICO	CORRER	9
P9	3.00 x 2.5 m	MADERA COM PINTURA EM ESMALTE SINTETICO	CORRER	7
P10	3.650 x 2.134mm	MADERA COM PINTURA EM ESMALTE SINTETICO	CORRER	1
				86

JANELAS

NOME	DIMENSÃO	MATERIAL	TIPO	QUANT.
J1	24" DIÂMETRO	MADEIRA/VIDRO	PIVOTANTE	6
J2	36" DIÂMETRO	MADEIRA/VIDRO	PIVOTANTE	1
J3	48" DIÂMETRO	MADEIRA/VIDRO	PIVOTANTE	10
J4	60" DIÂMETRO	MADEIRA/VIDRO	PIVOTANTE	10
J5	120" DIÂMETRO	MADEIRA/VIDRO	PIVOTANTE	11
J6	250" DIÂMETRO	MADEIRA/VIDRO	PIVOTANTE	2
J7	350" DIÂMETRO	MADEIRA/VIDRO	PIVOTANTE	3
				43

QUADRO DE MATERIAIS

NOMENCLATURA	REVESTIMENTO DE PISO (RP)	DESCRIÇÃO
RP1	ASFALTO	
RP2	PASSARELA	
RP3	SITE	
RP4	CARPETE TÊXTIL BEAULIEU - ELEMENT	
RP5	CERÂMICA PORTOBELLO PORTILLO BLUE 40 x 40cm	
RP6	PORCELANATO TICIANO GRIGIO 60X80 CINZA	
RP7	CERÂMICA PORTOBELLO PORTILLO BLACK AND WHITE 40 x 40cm	
RP8	PORCELANATO MAXIMA CONCRETE WHITE 120X120	
RP9	GT-DHUR 200	
RP10	BLOCO CERÂMICO - ARDÓSIA	
RP11	CARPETE TÊXTIL BEAULIEU - ELEMENT RED	
RP12	PORCELANATO CONCRETISSIMA OFF WHITE 90X90 CM ANTIDERRAPANTE	

REVESTIMENTO DE PAREDE (RPA)

NOMENCLATURA	DESCRIÇÃO
RPA1	TINTA ACRILICA METALATEX COR AMARELO CANÁRIO FOSCO
RPA2	TINTA ACRILICA METALATEX COR ANTIMOÇO BRANCO
RPA3	DIVISÓRIA EM GESSO ACARTONADO
RPA4	TINTA ACRILICA METALATEX COR VERDE FOSCO ECO
RPA5	TINTA ACRILICA METALATEX COR FOSCO BRANCO
RPA6	BALCÃO - RECEPÇÃO -
RPA7	TINTA ACRILICA METALATEX COR FOSCO VERMELHO
RPA8	PLACA DE METAL
RPA9	PLACA DE GESSO
RPA10	PLACA ACÚSTICA
RPA11	CORTINA - VERMELHO
RPA12	PAREDE EXTERNA TEATRO
RPA13	PAREDE EXTERNA - VIDRO
RPA14	PAREDE ESTRUTURAL
RPA15	PAREDE ESTRUTURAL AUDITÓRIO
RPA16	PAREDE TEXTURIZADA

TETO

NOMENCLATURA	DESCRIÇÃO
T1	FORRO TIPO ISOPOR TEXTURIZADO "FORROART" - 1243 mm X 618 mm X 19 mm

FUNDAÇÃO UNIVERSIDADE FEDERAL DO AMAPÁ
CAMPUS UNIVERSITÁRIO DE SANTANA
 Orientação: Econ. Dr. : Jadsom Porto
 Coorientação: Arq.Msc.: Eloane de Jesus Cantuária
 Elaboração: Gabriel Orvan Pantoja de Oliveira
 Thayana Galeão Quintas



Obra: COMPLEXO CENTRO DA CRIATIVIDADE CULTURAL AMAPAENSE - CCCA

ARQ 26	Conteúdo:	BLOCO V - PLANTA BAIXA
	Escala:	INDICADA
	Data:	NOV/ 2011

1 PLANTA BAIXA

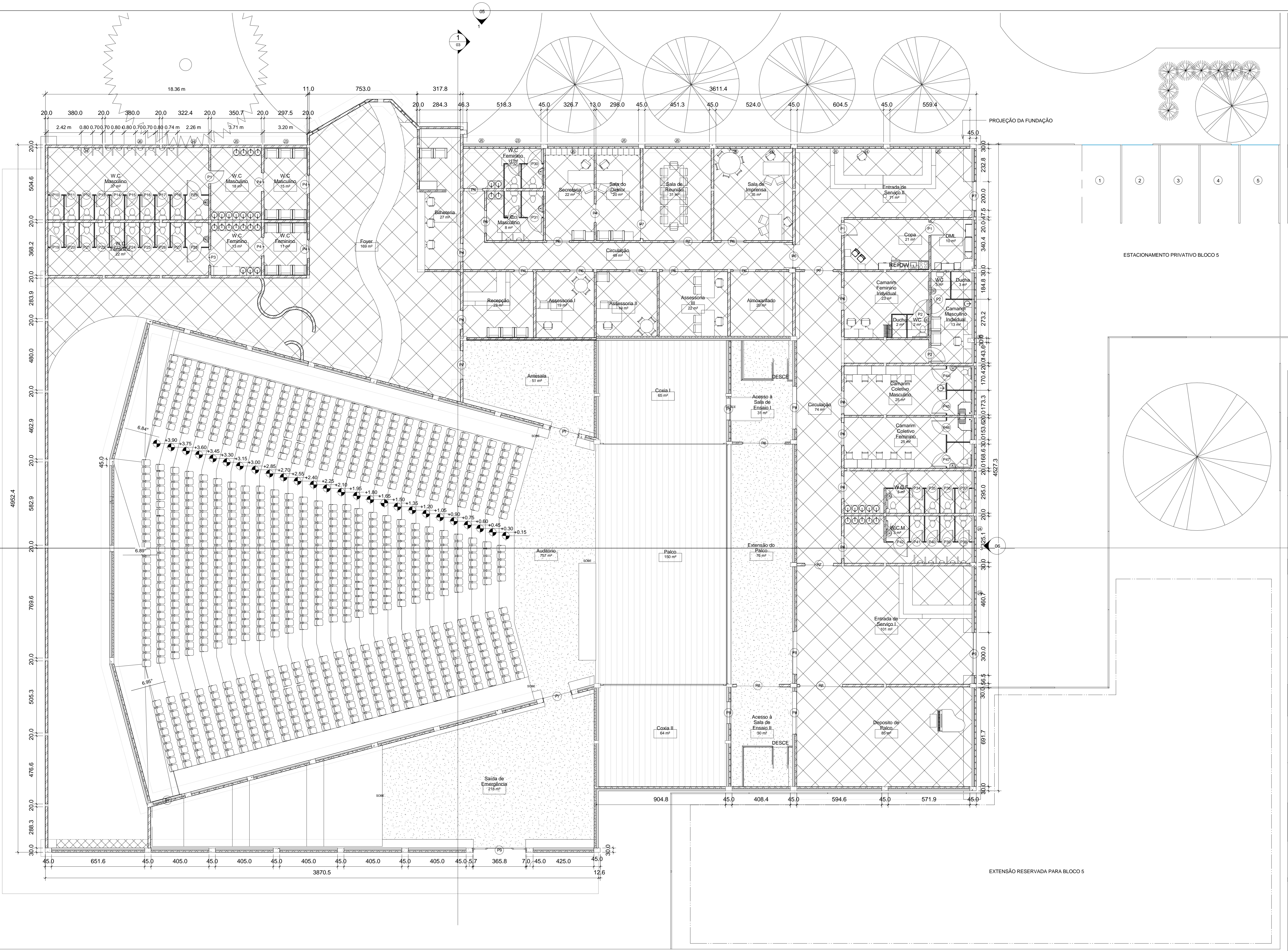

QUADRO DE ESQUADRIAS

NOME	DIMENSÃO	PORTAS		QUANT.
		MATERIAL	TIPO	
P1	0,8 x 2,10 m	MADEIRA COM PINTURA EM ESMALTE SINTÉTICO	ABRIR - 1 FOLHA	28
P2	0,915 x 2,032mm	MADEIRA COM PINTURA EM ESMALTE SINTÉTICO	ABRIR - 1 FOLHA	3
P3	1,0 x 2,10	MADEIRA COM PINTURA EM ESMALTE SINTÉTICO	ABRIR - 1 FOLHA	13
P4	1,10 x 2,10 m	MADEIRA COM PINTURA EM ESMALTE SINTÉTICO	CORRER	1
P5	1,30 x 2,10 m	MADEIRA COM PINTURA EM ESMALTE SINTÉTICO	CORRER	9
P6	1,530 x 2,134mm	MADEIRA COM PINTURA EM ESMALTE SINTÉTICO	CORRER	2
P7	1,60 x 2,10 m	MADEIRA COM PINTURA EM ESMALTE SINTÉTICO	CORRER	13
P8	2,0 x 2,10 m	MADEIRA COM PINTURA EM ESMALTE SINTÉTICO	CORRER	9
P9	3,00 x 2,5 m	MADEIRA COM PINTURA EM ESMALTE SINTÉTICO	CORRER	7
P10	3,658 x 2,134mm	MADEIRA COM PINTURA EM ESMALTE SINTÉTICO	CORRER	1
				86

JANELAS				
NOME	DIMENSÃO	MATERIAL	TIPO	QUANT.
J1	24"	MADEIRA/VIDRO	PIVOTANTE	6
J2	36"	MADEIRA/VIDRO	PIVOTANTE	1
J3	48"	MADEIRA/VIDRO	PIVOTANTE	10
J4	60"	MADEIRA/VIDRO	PIVOTANTE	10
J5	120"	MADEIRA/VIDRO	PIVOTANTE	11
J6	250"	MADEIRA/VIDRO	PIVOTANTE	2
J7	350"	MADEIRA/VIDRO	PIVOTANTE	3
				43

QUADRO DE MATERIAS

REVESTIMENTO DE PISO (RP)

NOMENCLATURA	DESCRIÇÃO
RP1	ASFALTO
RP2	PASSARELA
RP3	SITE
RP4	CARPETE TÊXTIL BEAULIEU - ELEMENT
RP5	CERÂMICA PORTOBELLO PORTILLO BLUE 40 x 40cm
RP6	PORCELANATO TICIANO GRIGIO 60X60 CINZA
RP7	CERÂMICA PORTOBELLO PORTILLO BLACK AND WHITE 40 x 40cm
RP8	PORCELANATO MAXIMA CONCRETE WHITE 120X120
RP9	GT-DHUR 200
RP10	BLOCO CERÂMICO - ARDÓSIA
RP11	CARPETE TÊXTIL BEAULIEU - ELEMENT RED
RP12	PORCELANATO CONCRETISSYMA OFF WHITE 90X90 CM ANTIDERRAPANTE

REVESTIMENTO DE PAREDE (RPA)

NOMENCLATURA	DESCRIÇÃO
RPA1	TINTA ACRILICA METALTEX COR AMARELO CANÁRIO FOSCO
RPA2	TINTA ACRILICA METALTEX COR ANTIMOFO BRANCO
RPA3	DIVISÓRIA EM GESSO ACARTONADO
RPA4	TINTA ACRILICA METALTEX COR VERDE FOSCO ECO
RPA5	TINTA ACRILICA METALTEX COR FOSCO BRANCO
RPA6	BALÇÃO - RECEPÇÃO -
RPA7	TINTA ACRILICA METALTEX COR FOSCO VERMELHO
RPA8	PLACA DE METAL
RPA9	PLACA DE GESSO
RPA10	PLACA ACÚSTICA
RPA11	CORTINA - VERMELHO
RPA12	PAREDE EXTERNA TEATRO
RPA13	PAREDE EXTERNA - VIDRO
RPA14	PAREDE ESTRUTURAL
RPA15	PAREDE ESTRUTURAL AUDITÓRIO
RPA16	PAREDE TEXTURIZADA

TETO

NOMENCLATURA	DESCRIÇÃO
T1	FORRO TIPO ISOPOR TEXTURIZADO "FORROART" - 1243 mm X 616 mm X 19 mm

FUNDAÇÃO UNIVERSIDADE FEDERAL DO AMAPÁ
CAMPUS UNIVERSITÁRIO DE SANTANA
 Orientação: Econ. Dr. : Jadsom Porto
 Coorientação: Arq.Msc.: Eloane de Jesus Cantuária
 Elaboração: Gabriel Orvan Pantoja de Oliveira
 Thayana Galvão Quintas



Obra: COMPLEXO CENTRO DA CRIATIVIDADE CULTURAL AMAPAENSE - CCCA

ARQ 27	Conteúdo:	BLOCO V - PLANTA BAIXA LAYOUT
	Escala:	INDICADA
	Data:	NOV/ 2011

1 PLANTA BAIXA LAYOUT
1:100

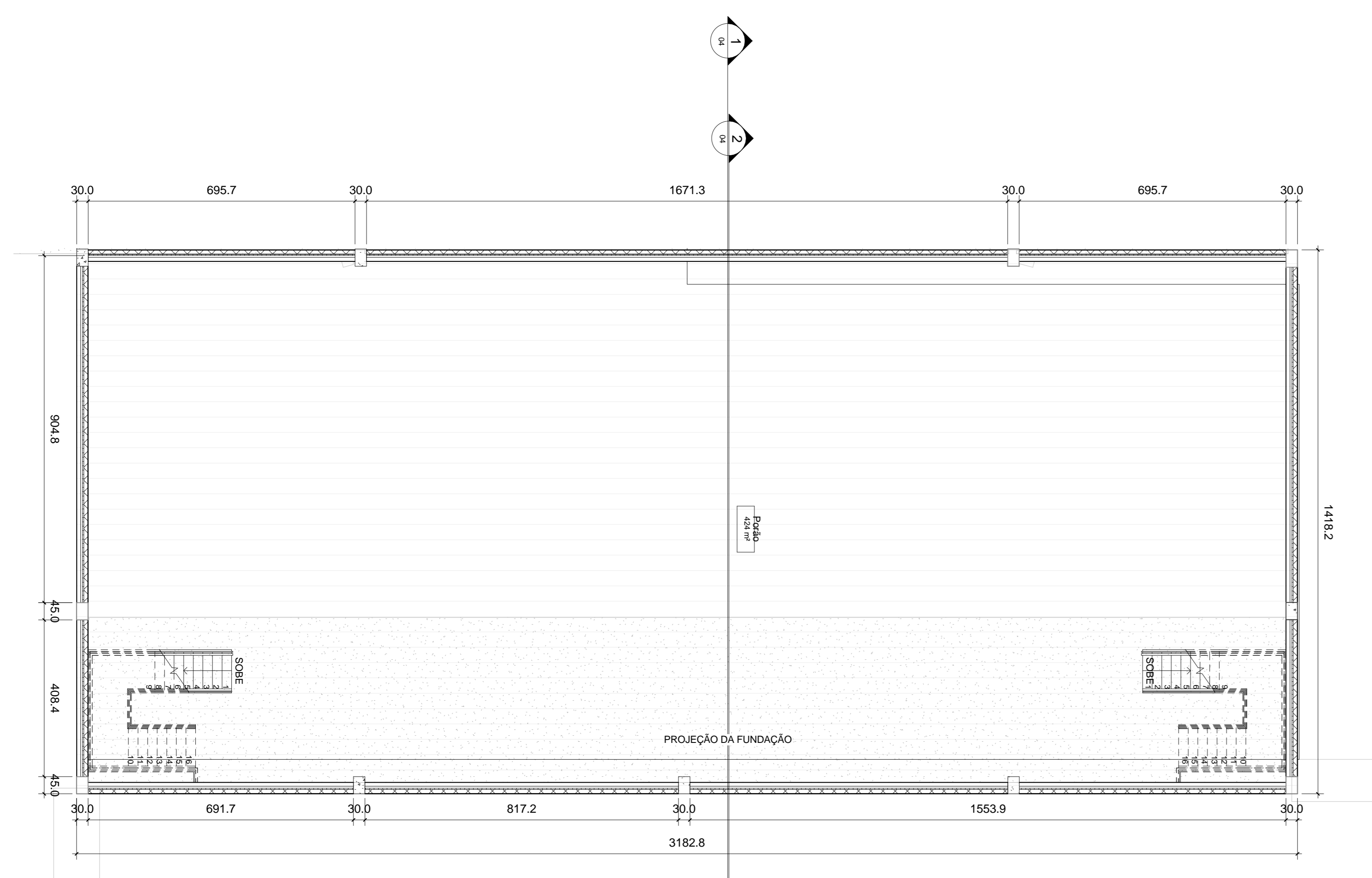

2 PLANTA BAIXA DO PORÃO
1/75

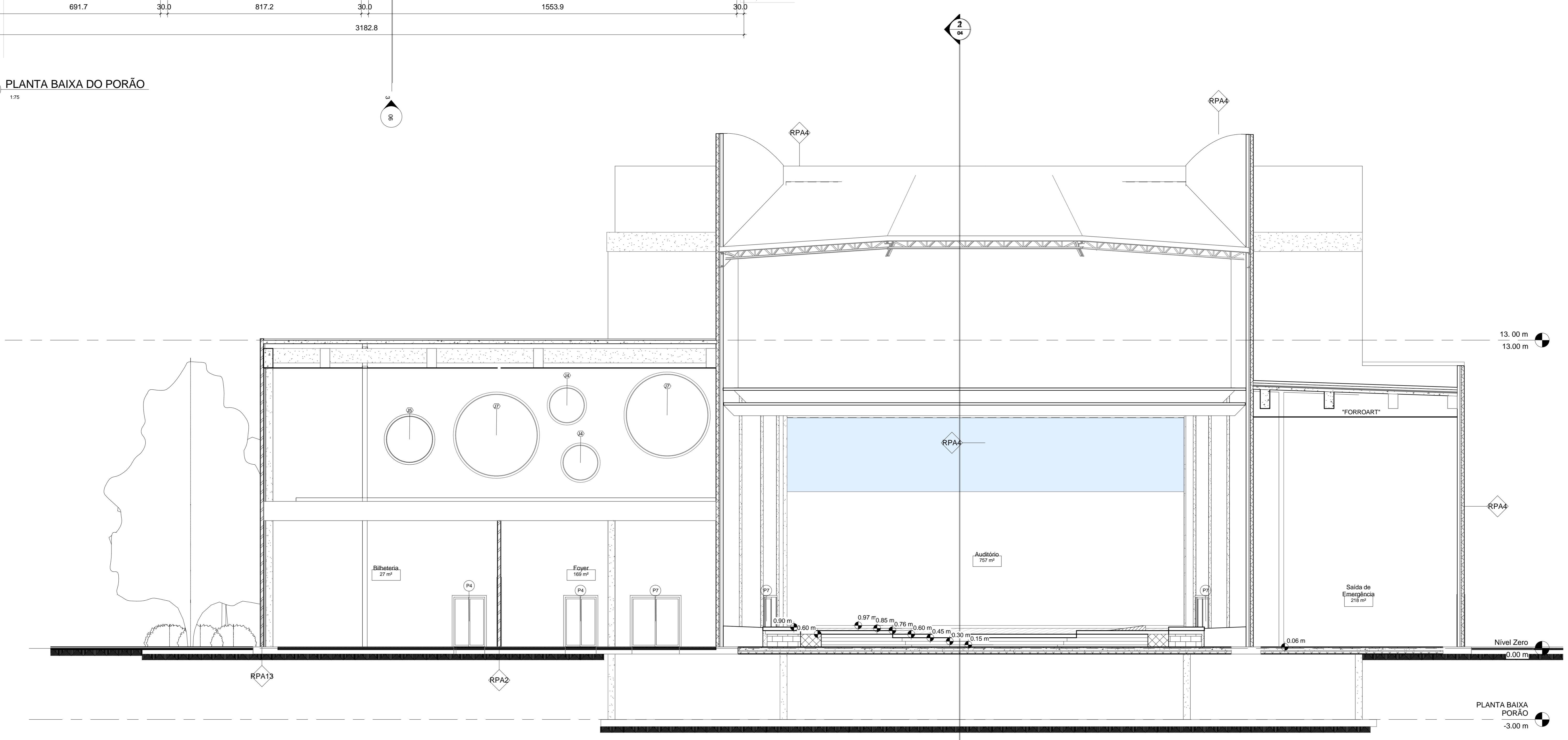

1 CORTE 01
1/75

 FUNDAÇÃO UNIVERSIDADE FEDERAL DO AMAPÁ	
CAMPUS UNIVERSITÁRIO DE SANTANA	
Orientação:	Econ. Dr.: Jadsom Porto
Coordenação:	Arq. Msc.: Eloane de Jesus Cantuária
Elaboração:	Gabriel Orvan Pantoja de Oliveira Thayana Galeão Quintas
	
Obra: COMPLEXO CENTRO DA CRIATIVIDADE CULTURAL AMAPENSE - CCCA	
Conteúdo: BLOCO V - PLANTA BAIXA DO PORÃO E CORTE 01	
ARQ 28	Escala: INDICADA Data: NOV/ 2011

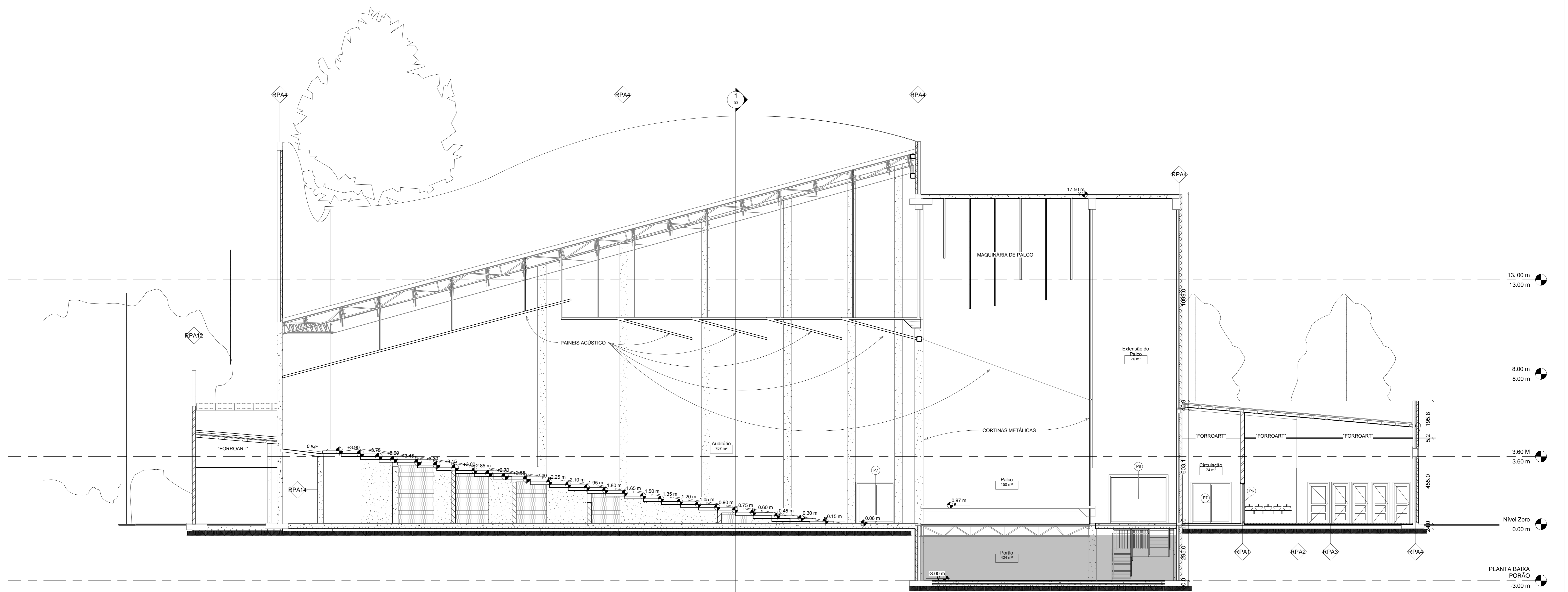

1 Corte 02
1:75

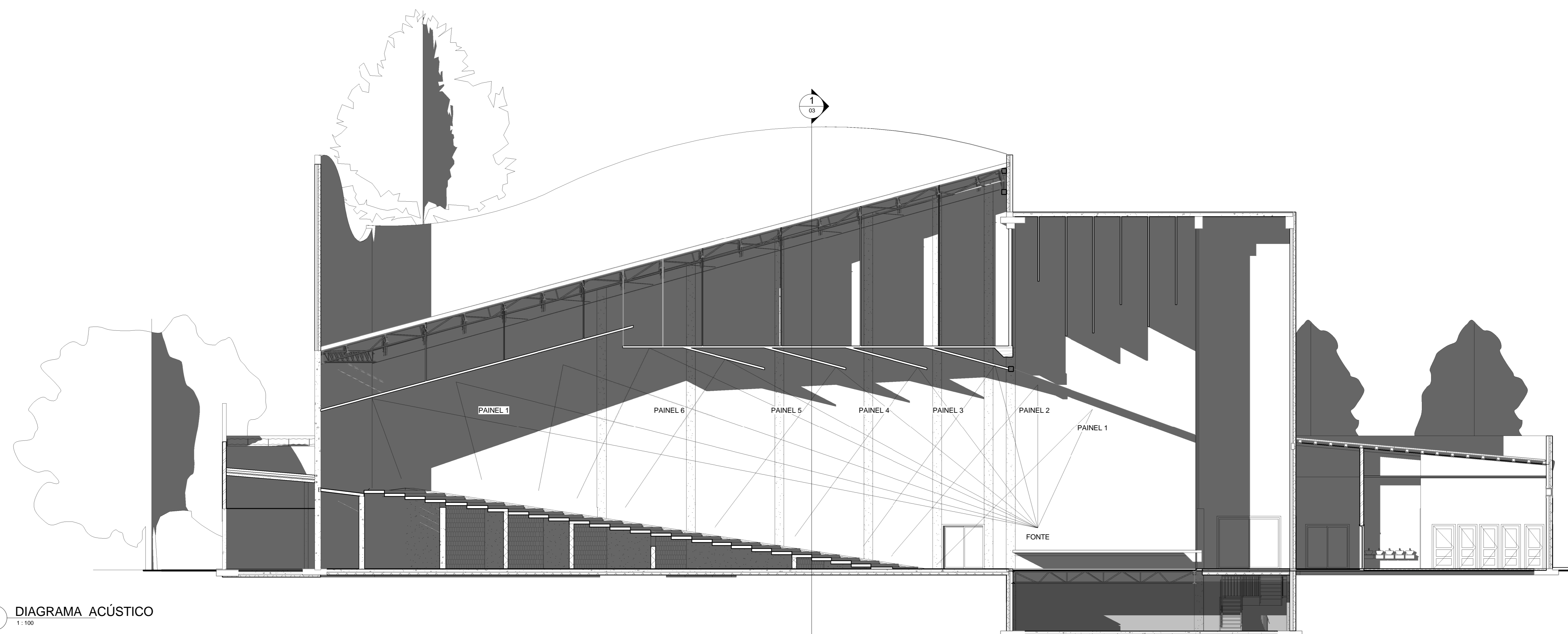

2 DIAGRAMA ACÚSTICO
1:100

	FUNDAÇÃO UNIVERSIDADE FEDERAL DO AMAPÁ
	CAMPUS UNIVERSITÁRIO DE SANTANA
Orientação: Econ. Dr. : Jadsom Porto	
Coorientação: Arq. Msc.: Eloane de Jesus Cantuária	
Elaboração: Gabriel Orivan Pantoja de Oliveira Thayana Galeão Quintas	
Obra: COMPLEXO CENTRO DA CRIATIVIDADE CULTURAL AMAPENSE - CCCA	
ARQ 29	Conteúdo: BLOCO V - CORTE 02 E DIAGRAMA ACÚSTICO
	Escala: INDICADA
Data: NOV/ 2011	

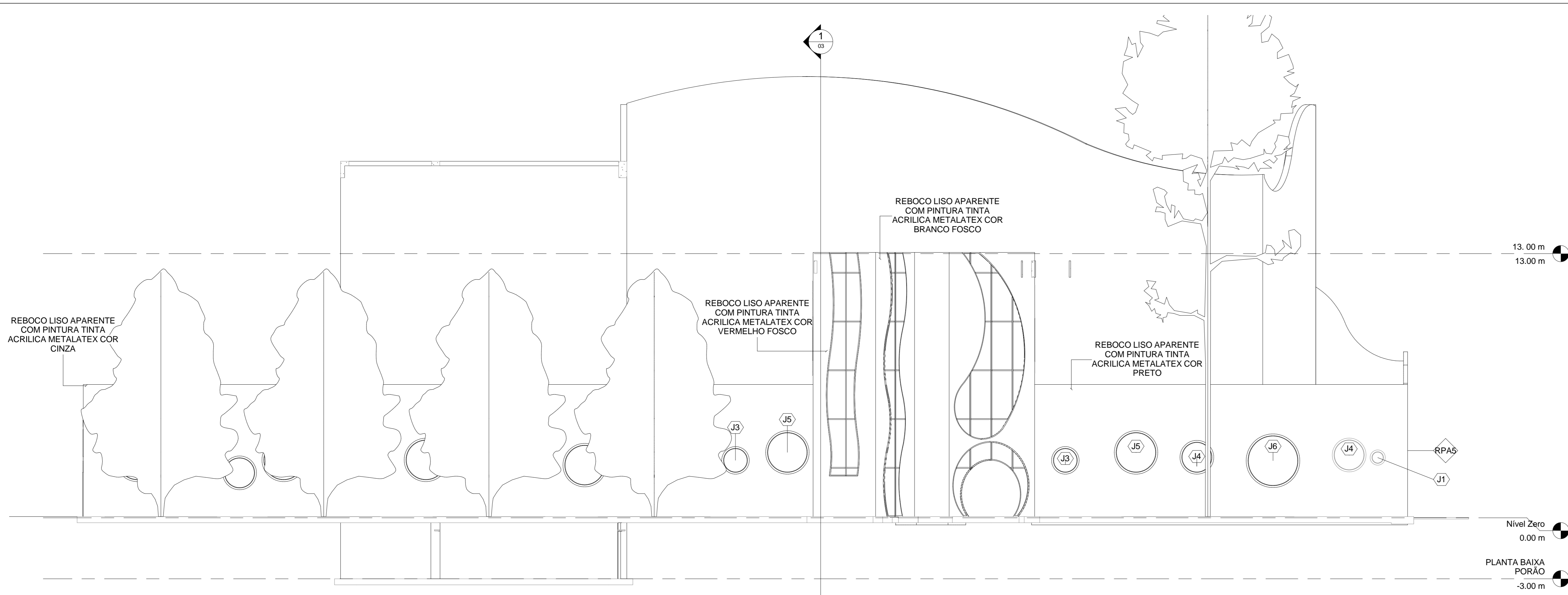

1 Elevação Frontal
1:100

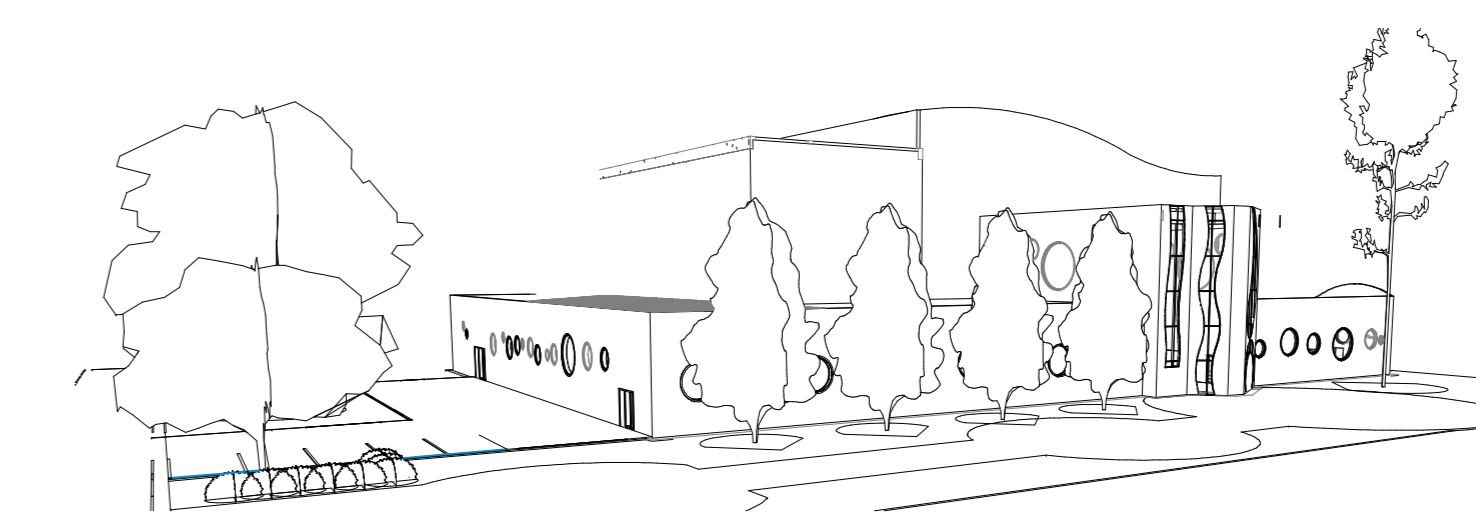

3 PERSPECTIVA FRONTAL 01

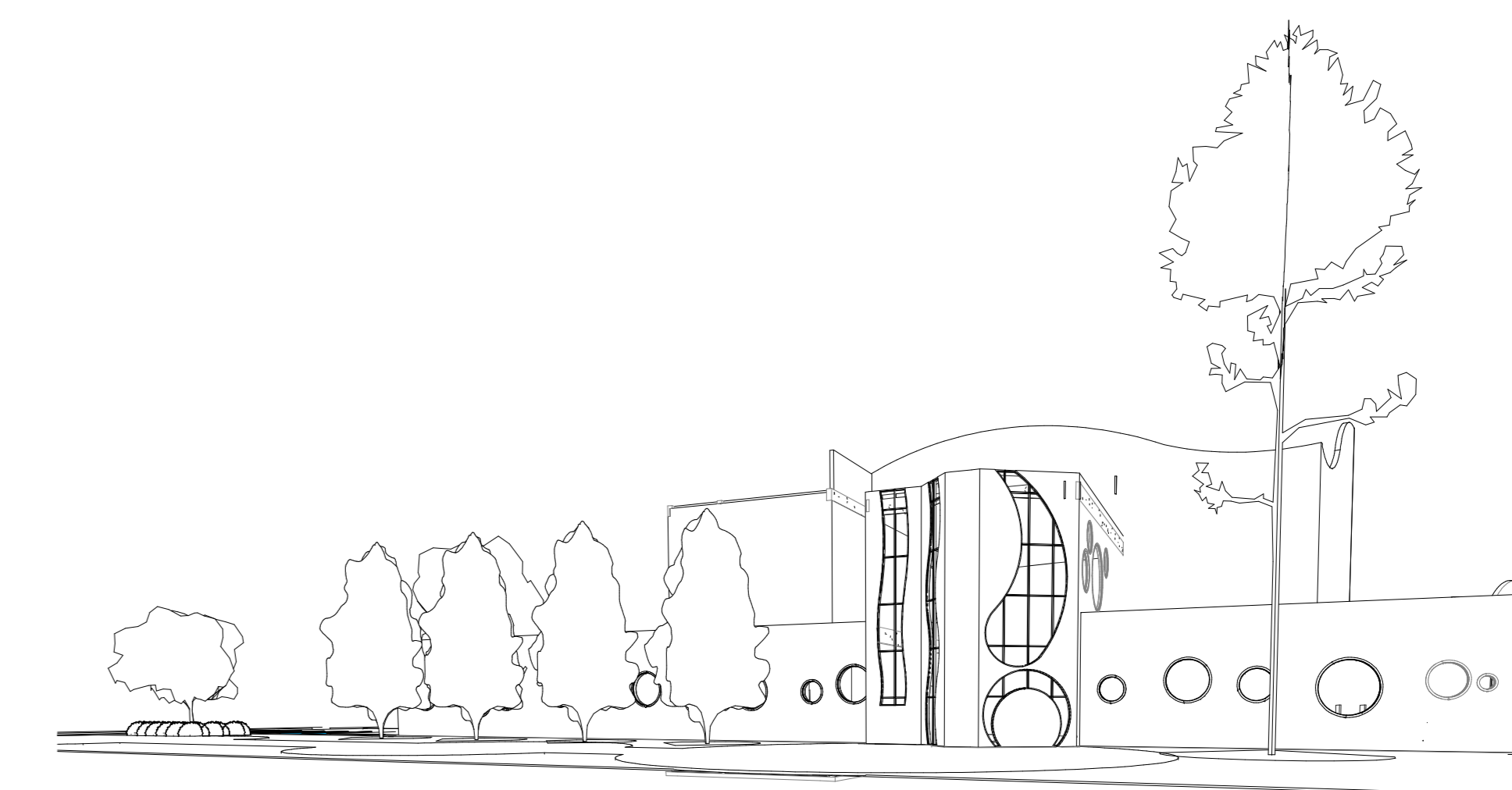

2 PERSPECTIVA FRONTAL 02

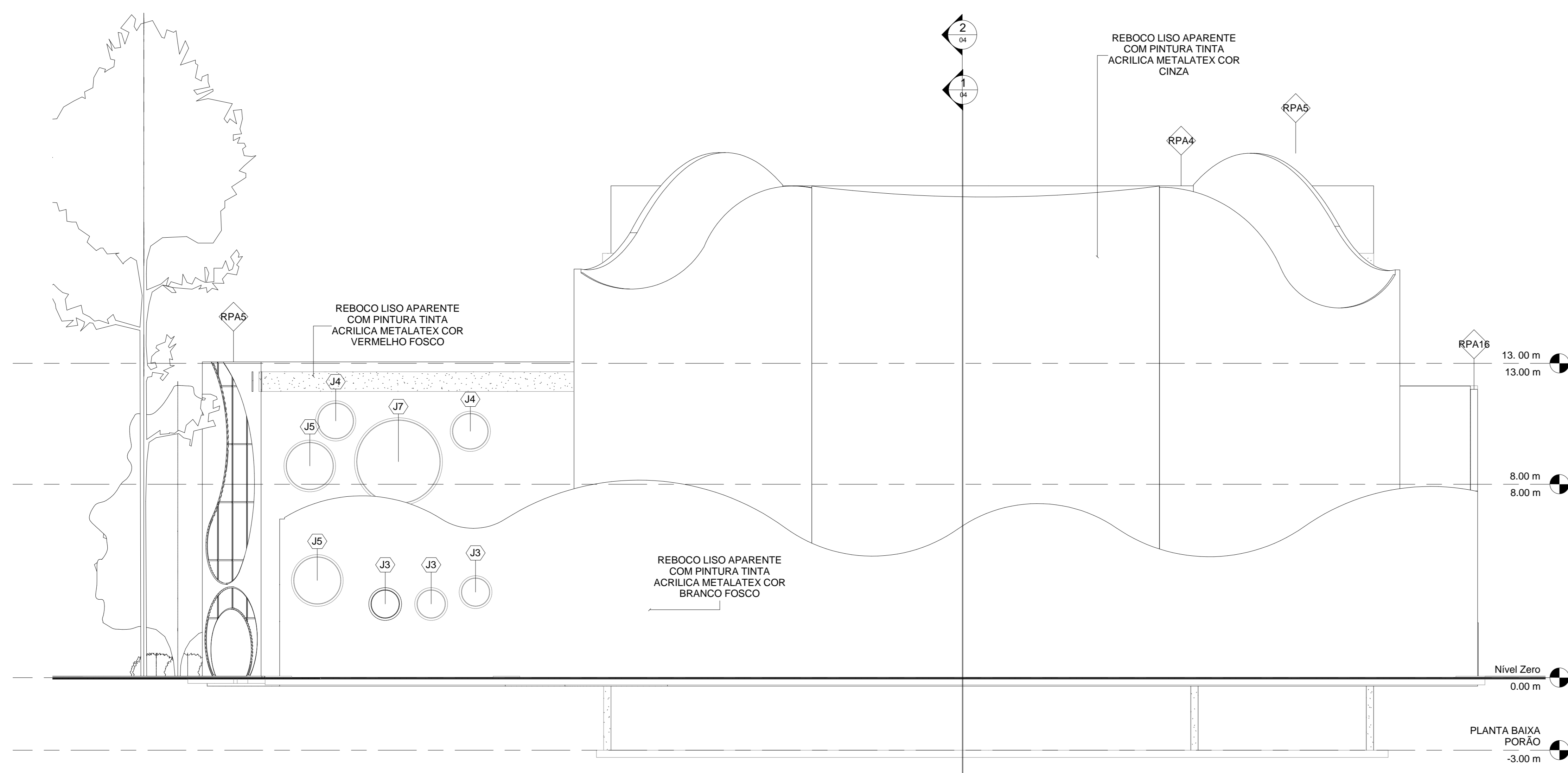

4 Elevação Lateral Direita
1:100

 FUNDAÇÃO UNIVERSIDADE FEDERAL DO AMAPÁ	
CAMPUS UNIVERSITÁRIO DE SANTANA	
Orientação:	Econ. Dr.: Jadsom Porto
Coordenação:	Arq. Msc.: Eloane de Jesus Cantuária
Elaboração:	Gabriel Orivan Pantoja de Oliveira Thayana Galvão Quintas
	
Obra: COMPLEXO CENTRO DA CRIATIVIDADE CULTURAL AMAPAENSE - CCCA	
ARQ 30	Conteúdo: BLOCO V - ELEVÇÃO FRONTAL, LATERAL DIREITA E PERSPECTIVAS
	Escala: INDICADA Data: NOV/ 2011

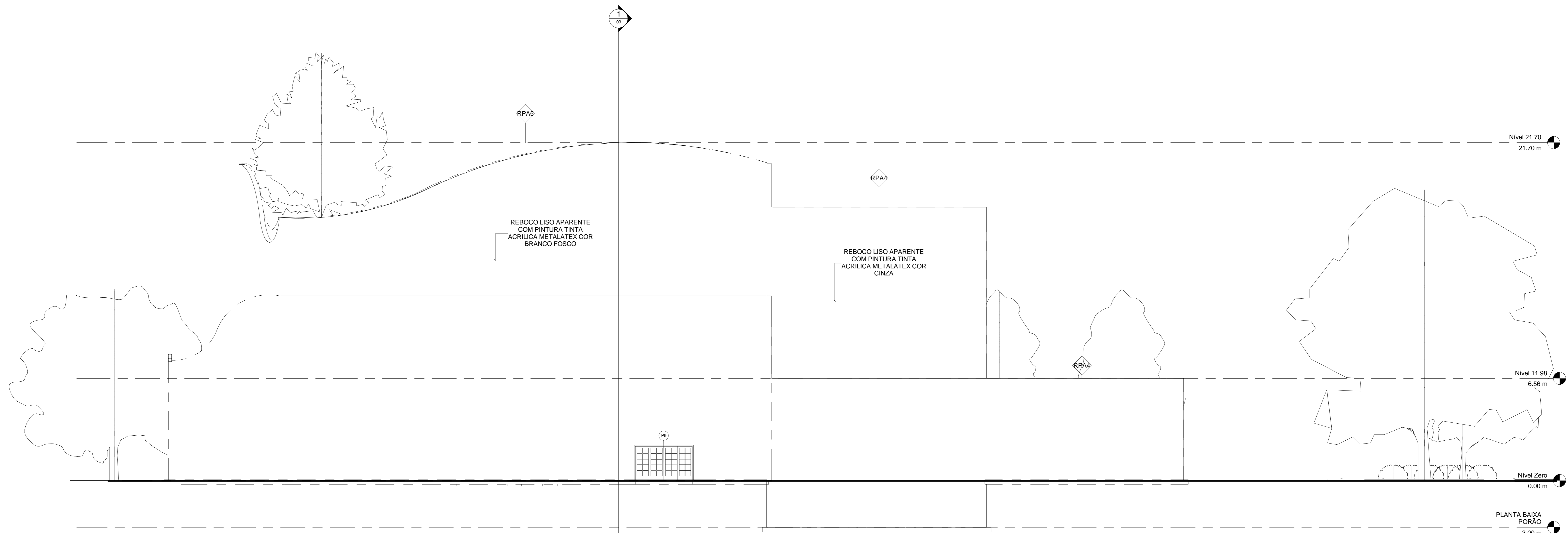

1 ELEVÇÃO POSTERIOR
1:100

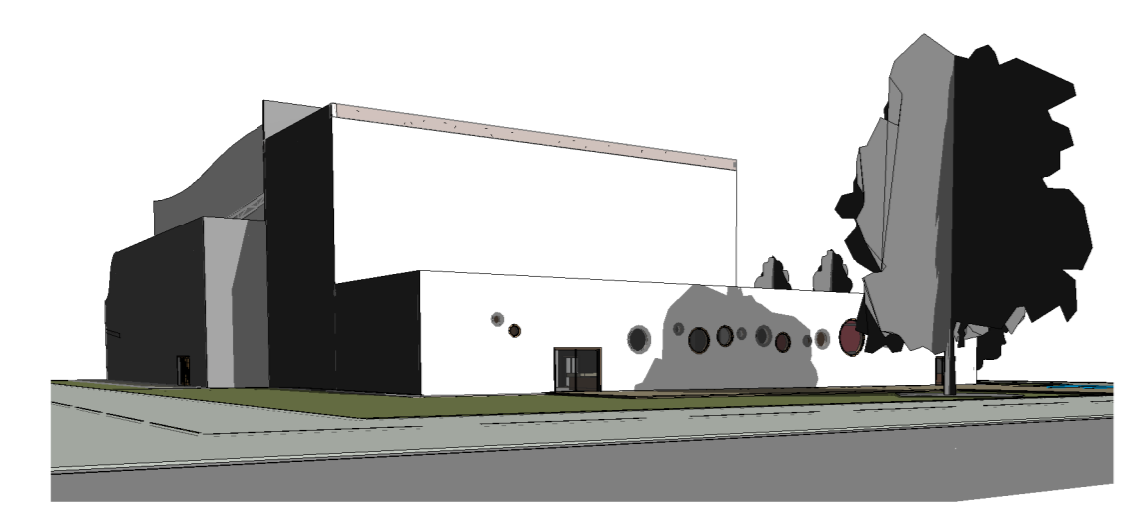

2 PERSPECTIVA FACHADAS
LAT.DIR/POSTERIOR

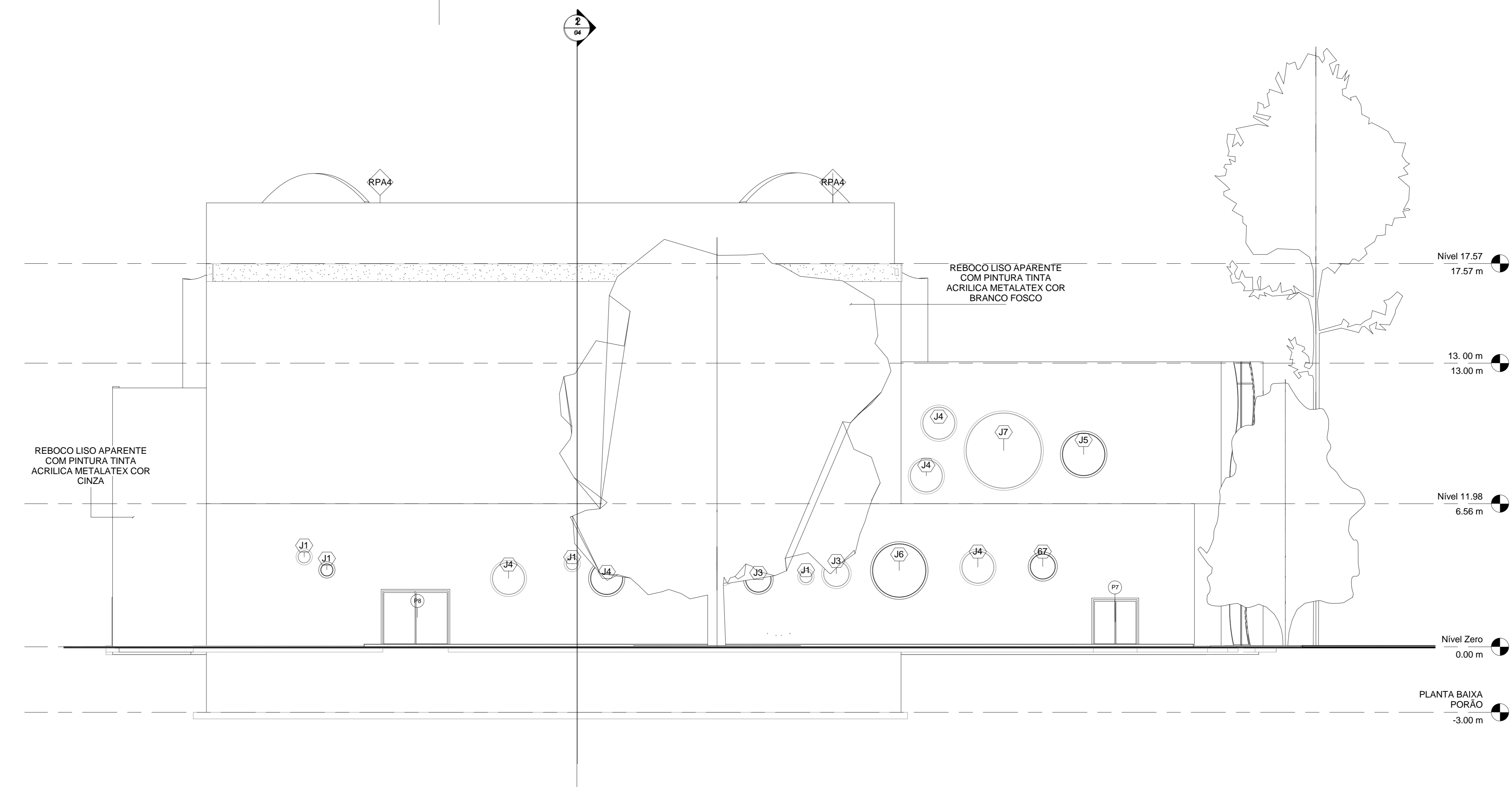

3 ELEVÇÃO LATERAL ESQUERDA
1:100

	FUNDAÇÃO UNIVERSIDADE FEDERAL DO AMAPÁ
	CAMPUS UNIVERSITÁRIO DE SANTANA
Orientação: Econ. Dr. : Jadsom Porto	
Coorientação: Arq.Msc.: Eloane de Jesus Cantuária	
Elaboração: Gabriel Orvan Pantoja de Oliveira Thayana Galeão Quintas	
Obra: COMPLEXO CENTRO DA CRIATIVIDADE CULTURAL AMAPAENSE - CCCA	
Conteúdo:	BLOCO V - ELEVÇÃO POSTERIOR, LATERAL ESQUERDA E PERSPECTIVA
ARQ 31	
Escala: INDICADA	
Data: NOV/ 2011	

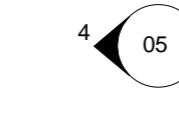
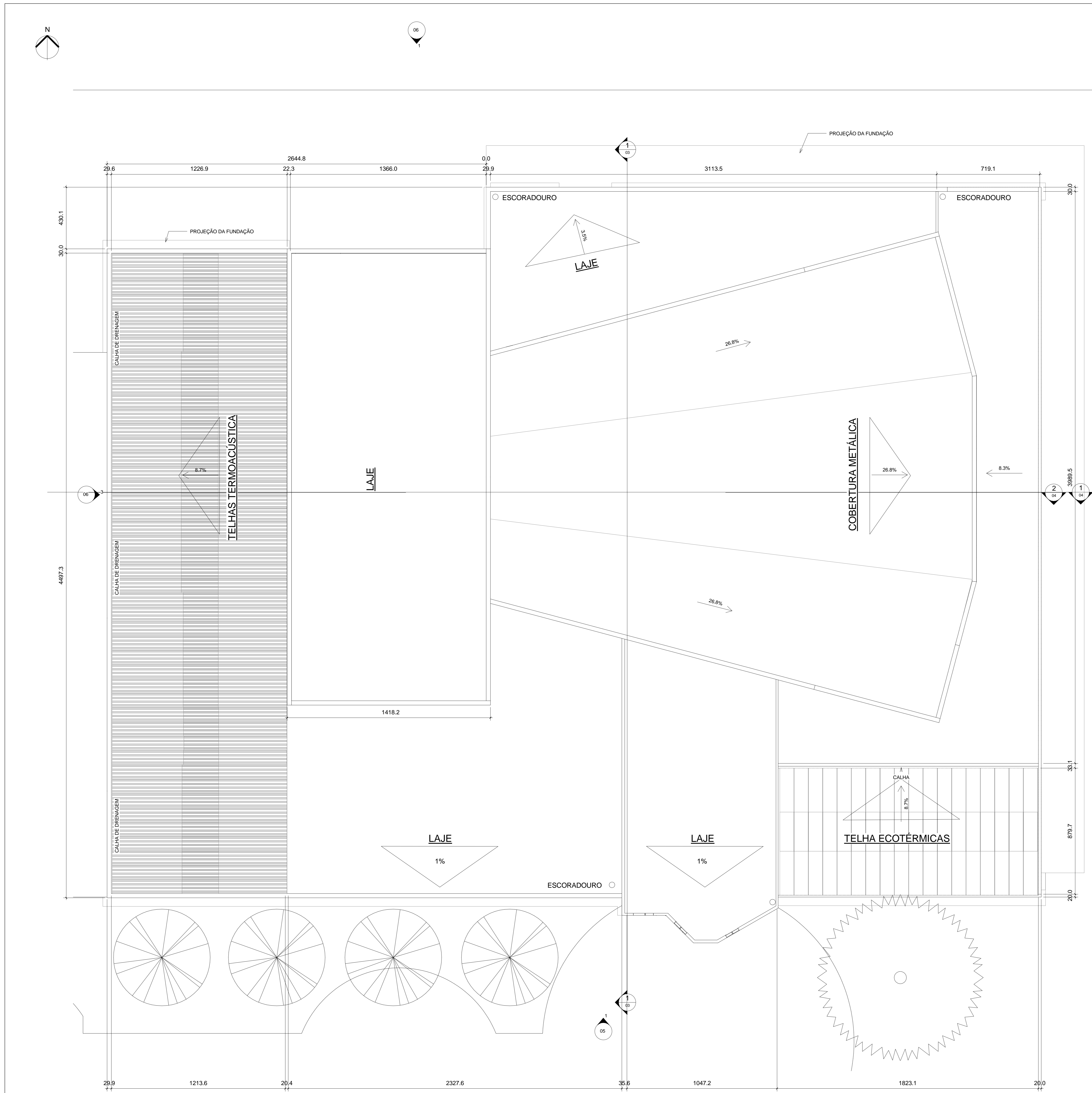

2 PLANTA DE COBERTURA
1:100

 FUNDAÇÃO UNIVERSIDADE FEDERAL DO AMAPÁ	
CAMPUS UNIVERSITÁRIO DE SANTANA	
Orientação:	Econ. Dr.: Jadsom Porto
Coordenação:	Arq. Msc.: Eloane de Jesus Cantuária
Elaboração:	Gabriel Orivan Pantoja de Oliveira Thayana Galeão Quintas
	
Obra: COMPLEXO CENTRO DA CRIATIVIDADE CULTURAL AMAPENSE - CCCA	
Conteúdo:	
ARQ 32	BLOCO V - PLANTA DE COBERTURA
Escala:	INDICADA
Data:	NOV/2011