

HABITAÇÃO 1 - PLANTA BAIXA
Escala 1/75

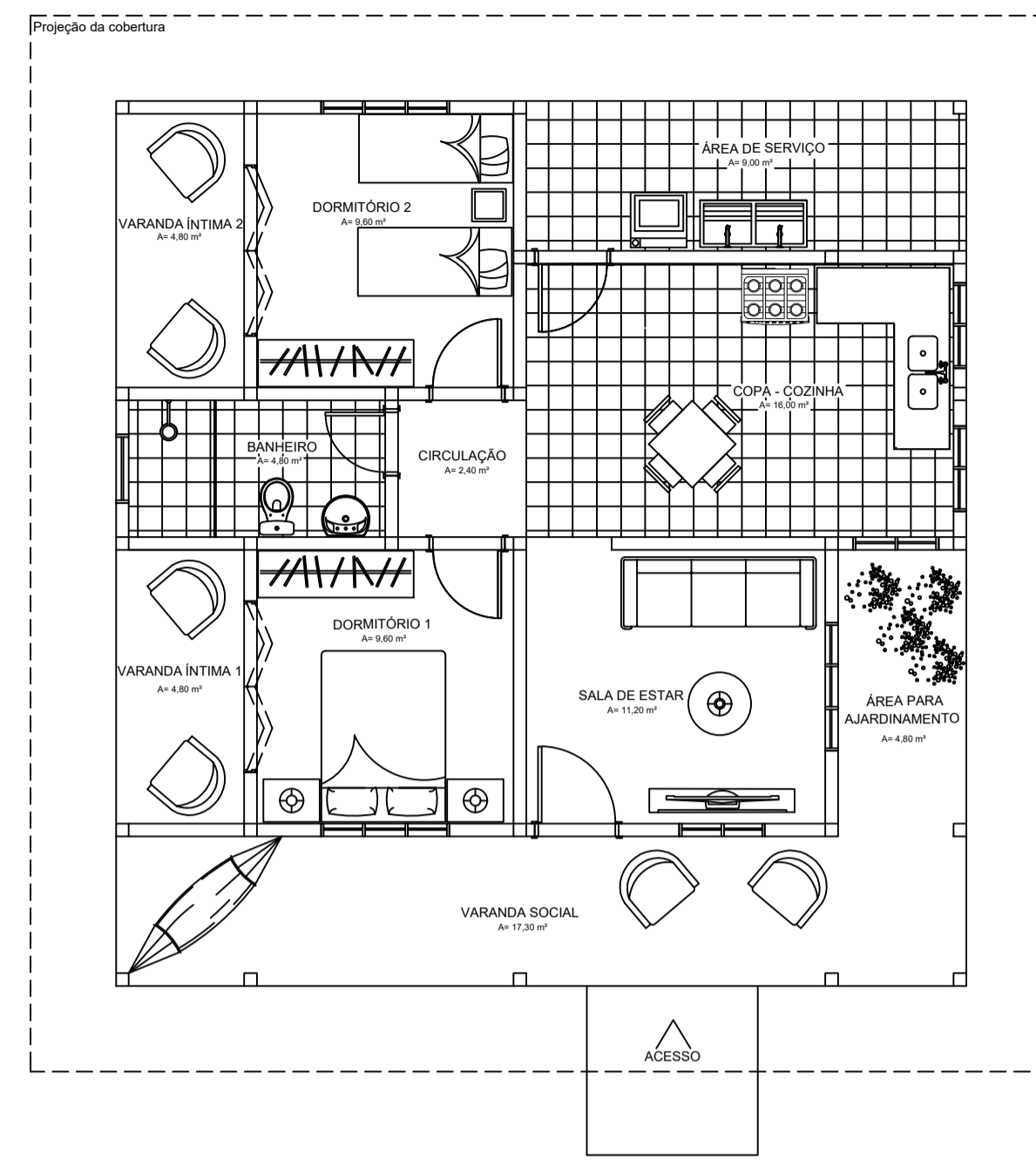

HABITAÇÃO 1 - LAYOUT
Escala 1/75

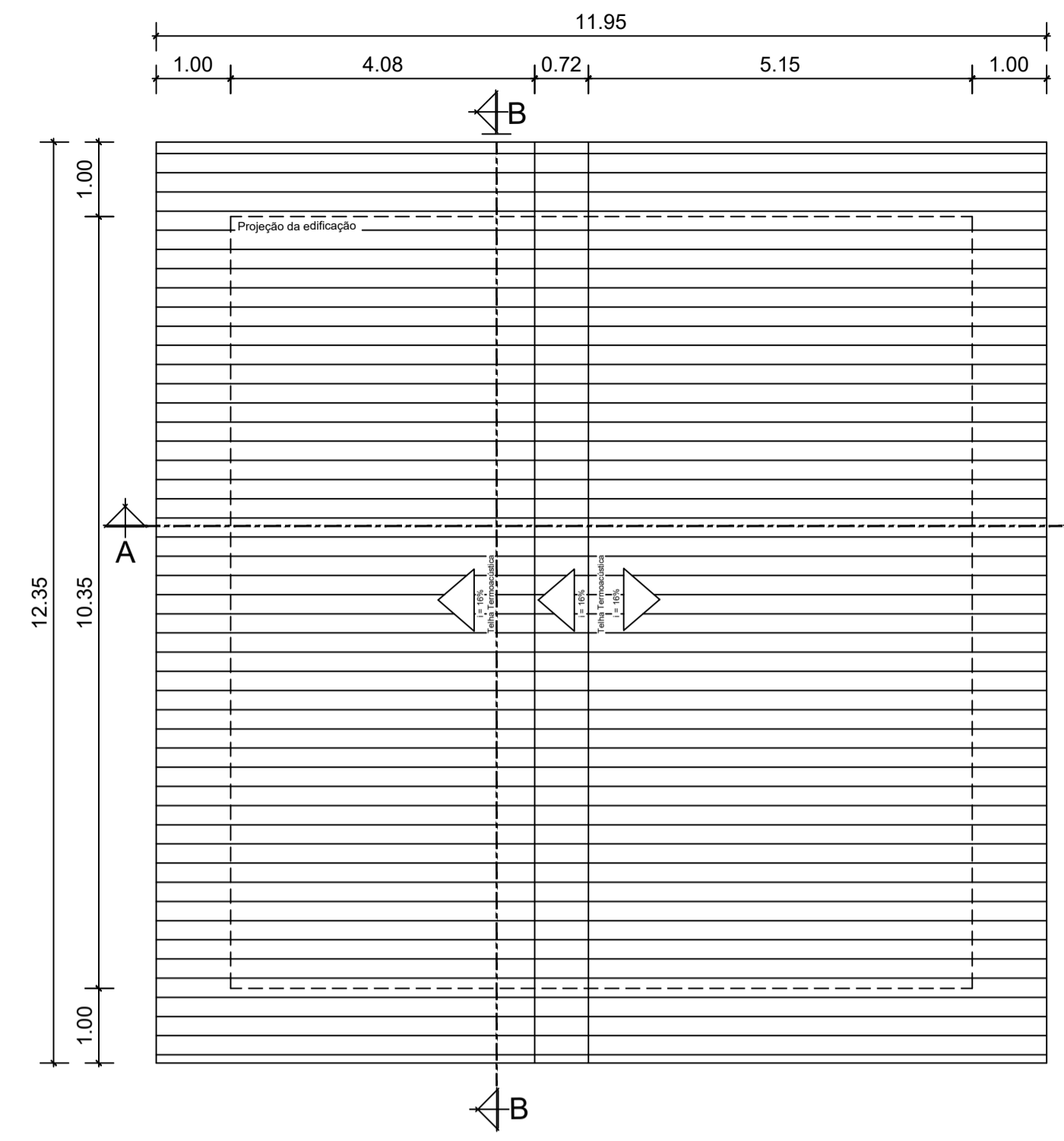

HABITAÇÃO 1 - PLANTA DE COBERTURA
Escala 1/75

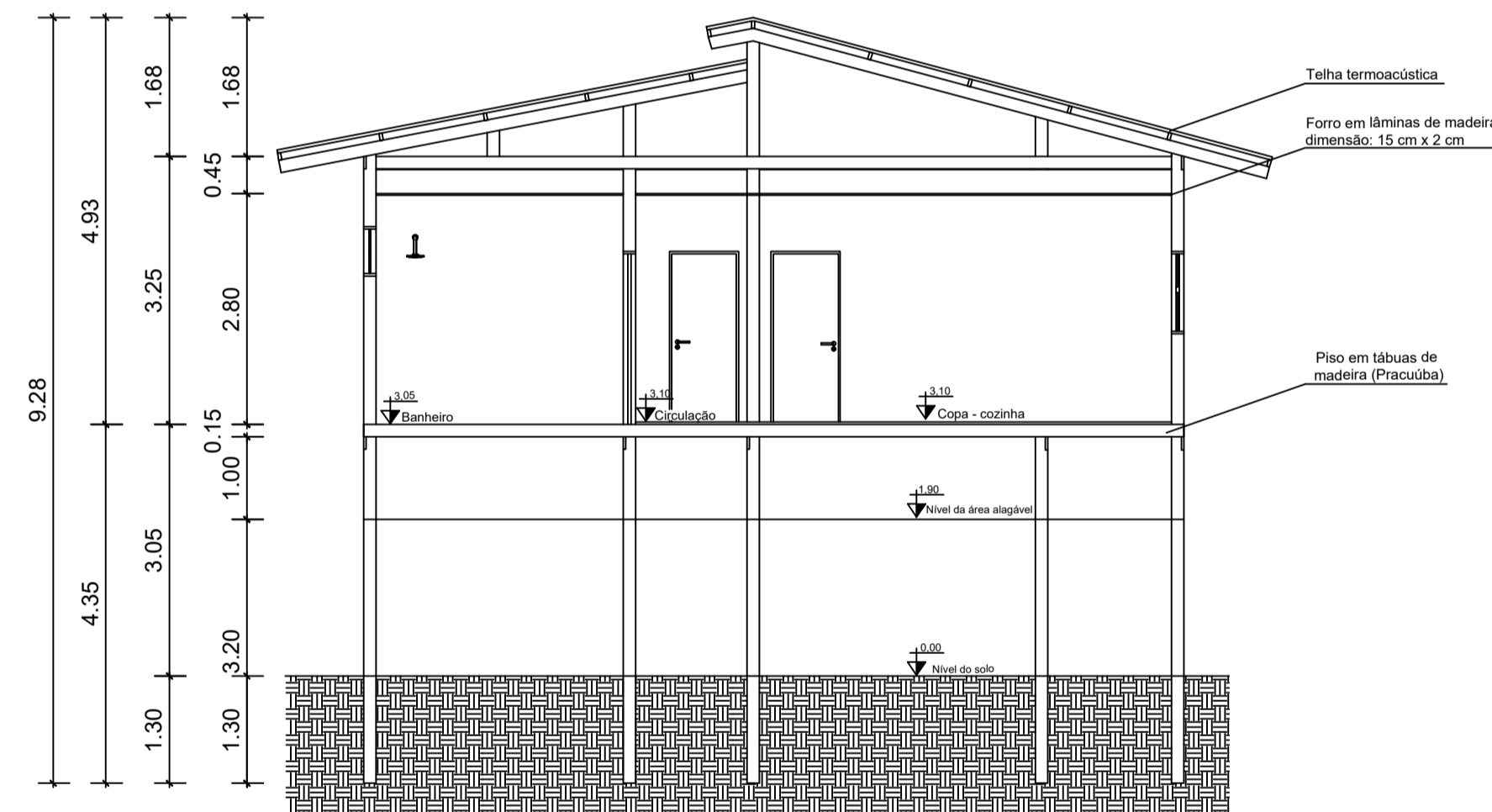

HABITAÇÃO 1 - CORTE AA
Escala 1/75

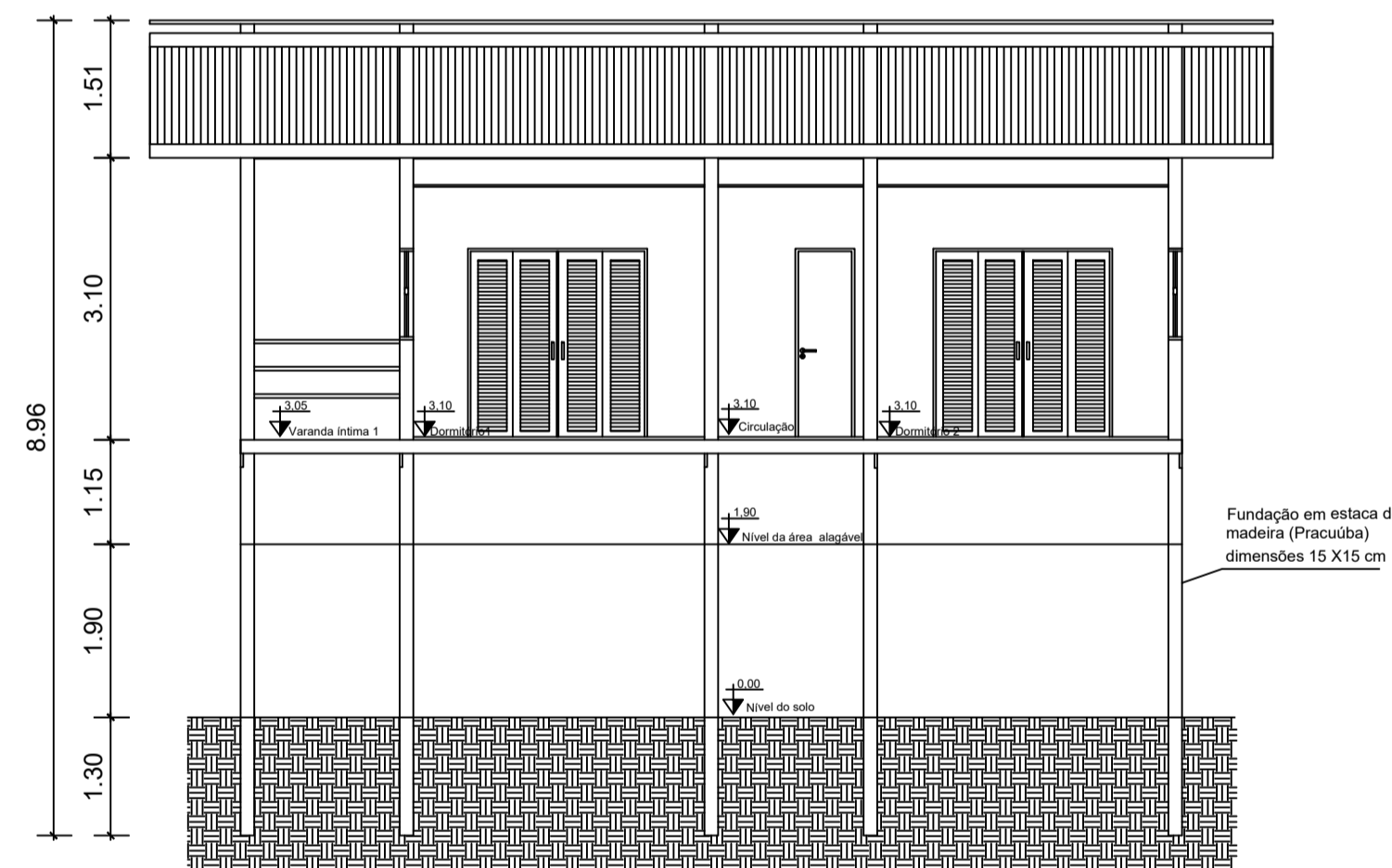

HABITAÇÃO 1 - CORTE BB
Escala 1/75



HABITAÇÃO 1 - PERSPECTIVA 1



HABITAÇÃO 1 - PERSPECTIVA 2

QUADRO COM ESPECIFICAÇÕES RESUMIDAS

CONVENÇÕES DOS LOCAIS

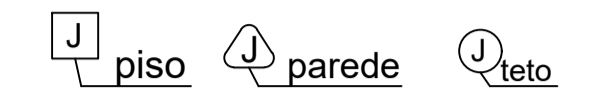

DESCRIÇÃO DO MATERIAL

PISO

- 1 PISO EM TÁBUAS MADEIRA PRACUÚBA TRATADA
- 2 PISO EM MADEIRA COM REVESTIMENTO CERÂMICO

PAREDE

- 1 PAREDE COM O SISTEMA WOOD FRAME COM 15 cm
- 2 PAREDE WOOD FRAME COM ACABAMENTO EM AZULEJO 15cm x 15cm

FORRO

- 1 FORRO EM TÁBUAS DE MADEIRA 15 cm x 2cm
- 2 AMBIENTE SEM FORRO

DESCRIÇÃO DAS ESQUADRIAS

PORTAS

P1	PORTA DE ABRIR EM MADEIRA ENVERNIZADA	0,70 m x 2,10m
P2	PORTA DE ABRIR EM MADEIRA ENVERNIZADA	0,80m x 2,10m
P3	PORTA DE ABRIR EM MADEIRA ENVERNIZADA	0,90m x 2,10m
P4	PORTA CAMARÃO DUPLA COM DUAS FOLHAS, MADEIRA E VIDRO	2,00m x 2,10m

JANELAS

J1	JANELA EM MADEIRA E VIDRO	1,00m x 1,00m
J2	JANELA EM MADEIRA E VIDRO	1,00m x 1,50m

BALACINS

B1	BALANCIN EM MADEIRA E VIDRO	0,80m x 0,60m
----	-----------------------------	---------------

OBSERVAÇÕES

PEITORIL (em janelas e balancins): a 1,10 m e 1,80 m, respectivamente
 SOLEIRA (em portas) - em madeira, e = 3 cm
 LOUÇAS (bacia e lavatório) padrão luxo, cor: branca, ref. DECA
 ESCADA: em madeira, com degraus de 18 cm de, e guarda-corpo em madeira com e = 10 cm
 GUARDA-CORPO DAS VARANDAS: em madeira temperado, e = 10 cm
 BOX: em Vidro temperado, e = 10 mm, estrutura tubular em alumínio anodizado, cor: a definir

UNIVERSIDADE FEDERAL DO AMAPÁ

BACHARELADO EM ARQUITETURA E URBANISMO

DISCIPLINA	TRABALHO DE CONCLUSÃO DE CURSO	ORIENTADOR	Dr. JADSON PORTO
PROJETO	REURBANIZAÇÃO NA RESSACA DO PACOVAL	CO-ORIENTADOR	Ms. ELIZEU SANTOS



REFERÊNCIA
MODELO DE HABITAÇÃO 1

ESCALA INDICADA	ÁREA 94,4 m²	DATA	JANEIRO DE 2017
DISCENTE	MATRICULA 201210940022		

1/8

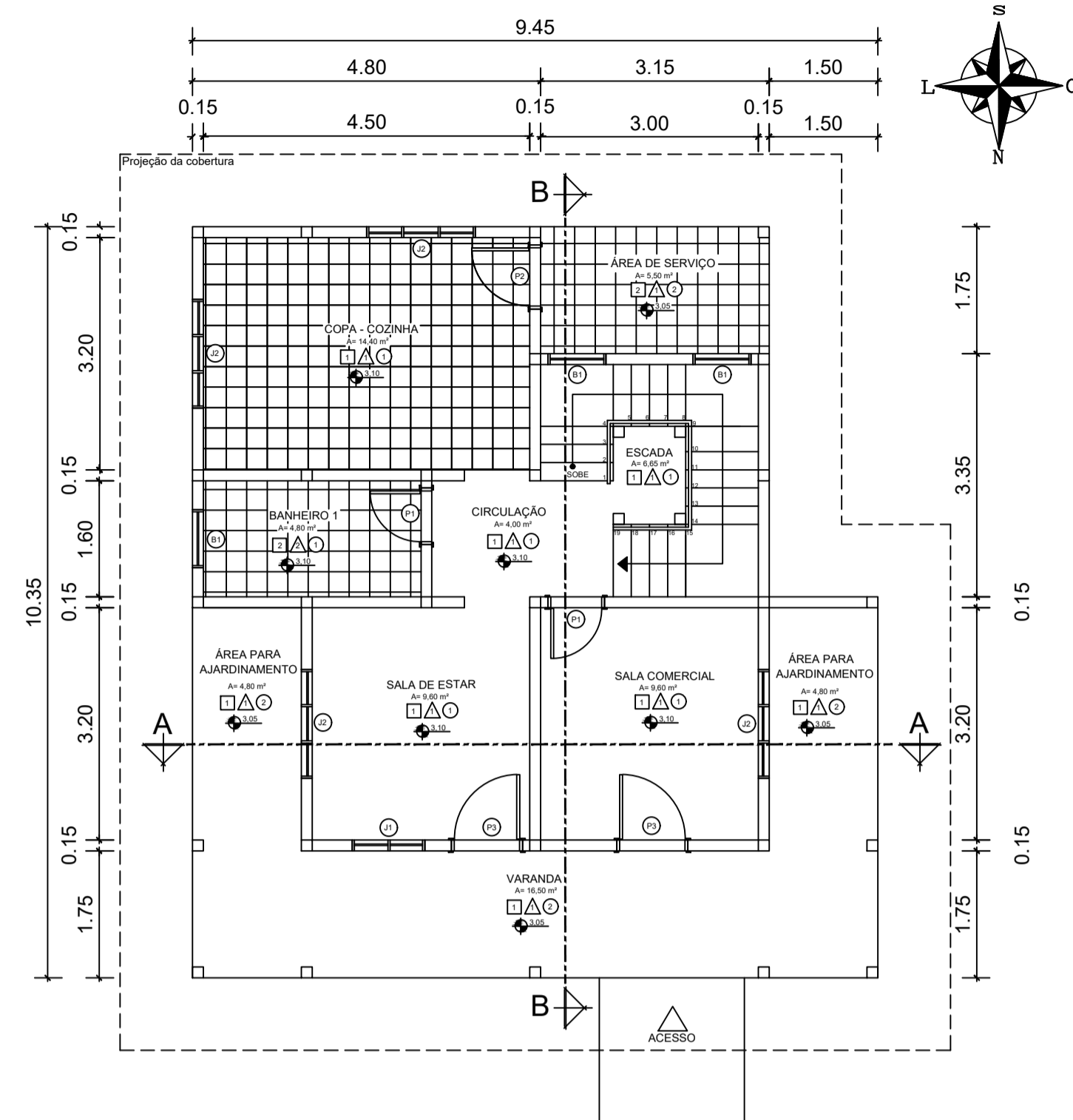

HABITAÇÃO 2 - PLANTA BAIXA TÉRREO

Escala 1/75

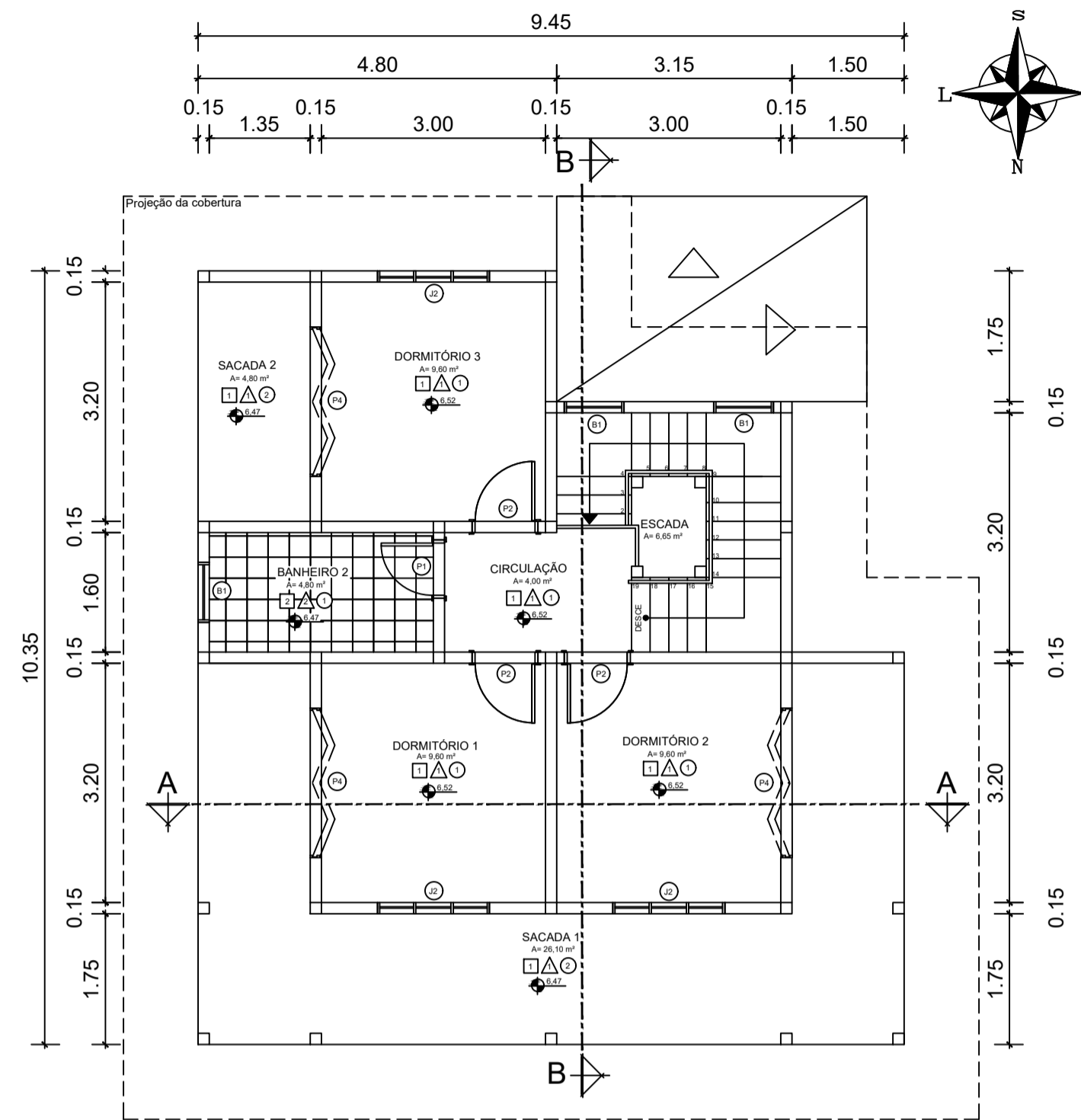

HABITAÇÃO 2 - PLANTA BAIXA PAV. SUPERIOR

Escala 1/75

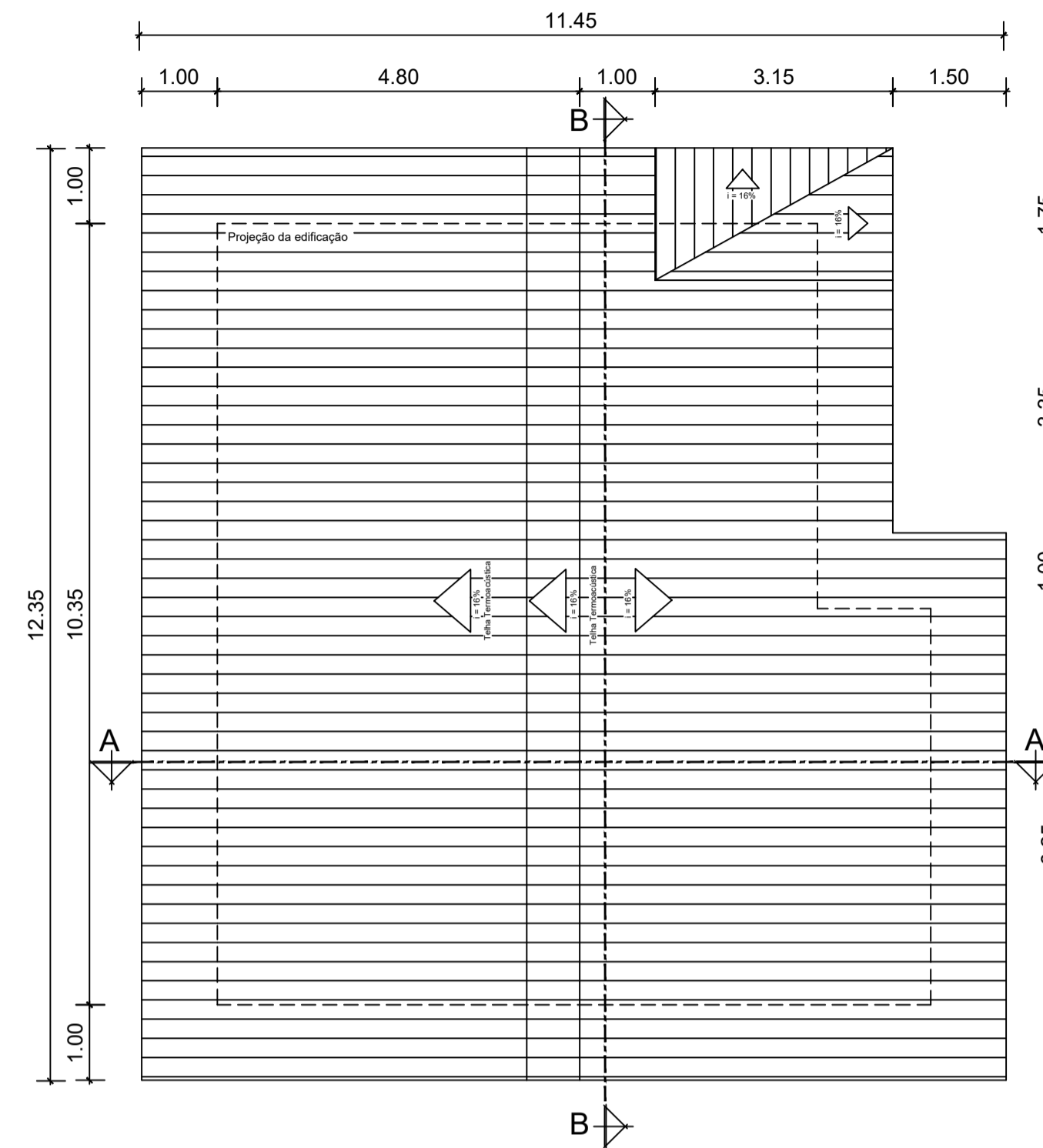

HABITAÇÃO 2 - PLANTA DE COBERTURA

Escala 1/75

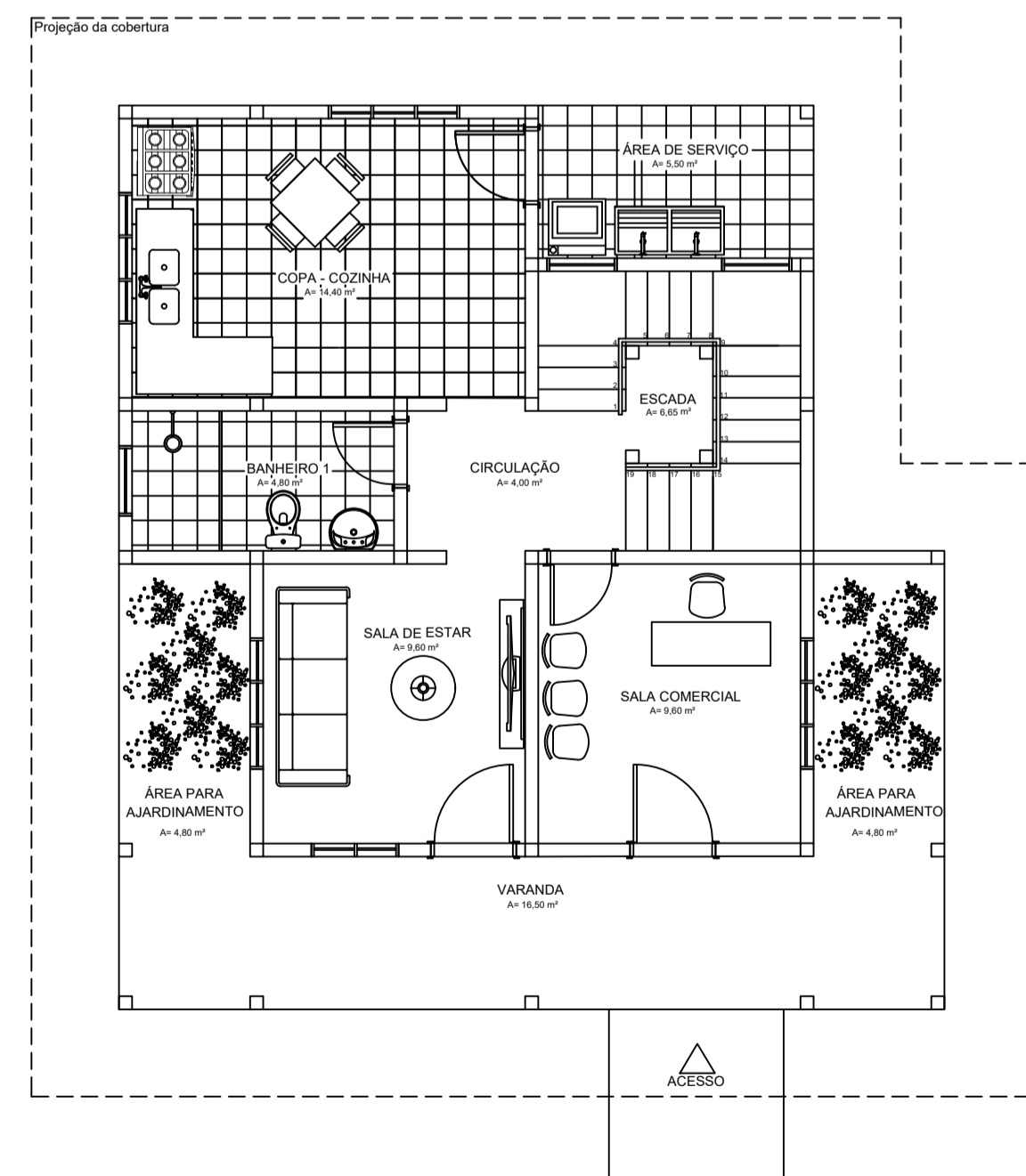

HABITAÇÃO 2 - LAYOUT TÉRREO

Escala 1/75

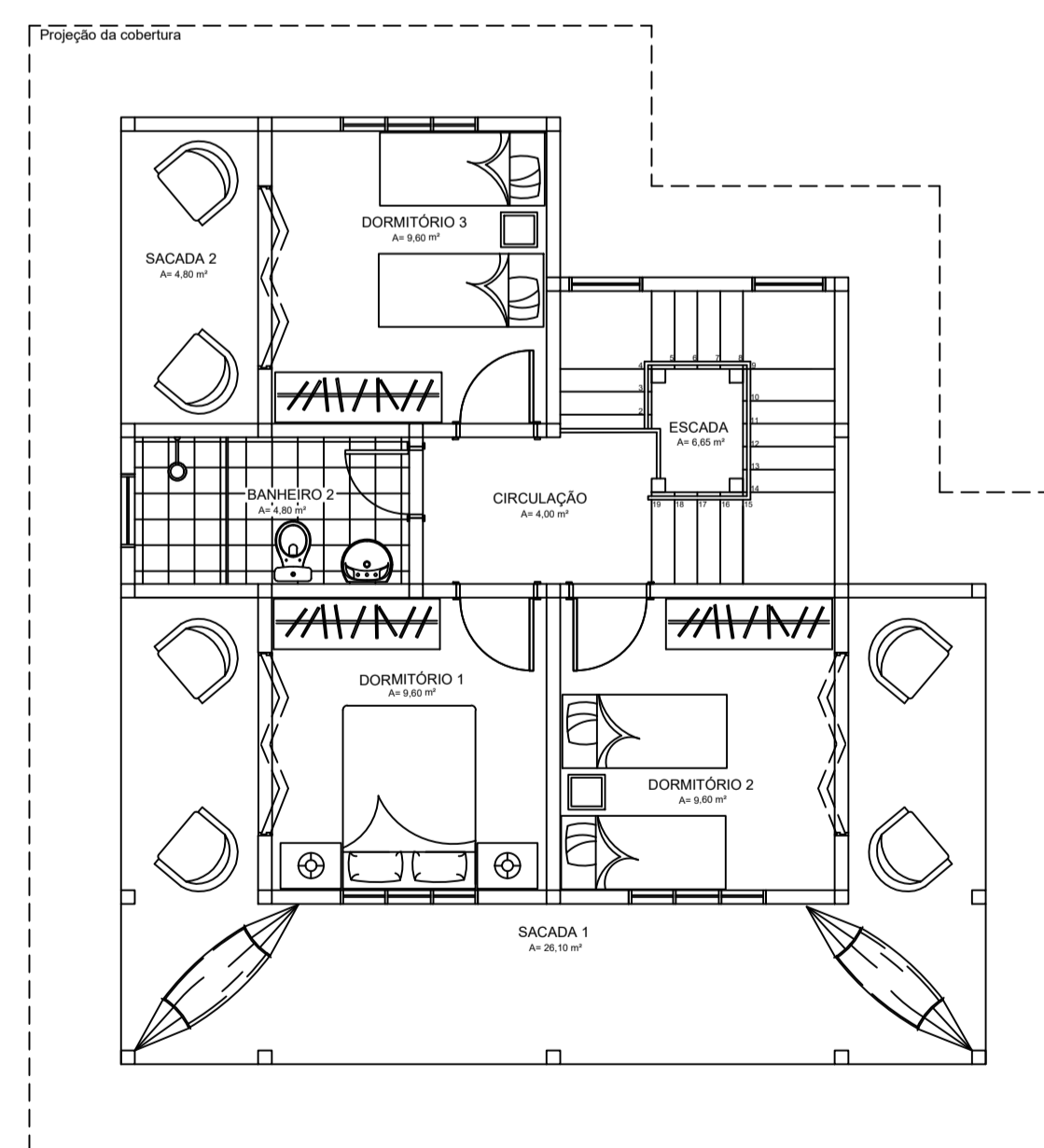

HABITAÇÃO 2 - LAYOUT PAV. SUPERIOR

Escala 1/75

QUADRO COM ESPECIFICAÇÕES RESUMIDAS

CONVENÇÕES DOS LOCAIS

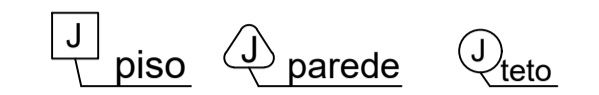

DESCRIÇÃO DO MATERIAL

PISO

- | | |
|---|---|
| 1 | PISO EM TÁBUAS MADEIRA PRACUÚBA TRATADA |
| 2 | PISO EM MADEIRA COM REVESTIMENTO CERÂMICO |

PAREDE

- | | |
|---|---|
| 1 | PAREDE COM O SISTEMA WOOD FRAME COM 15 cm |
| 2 | PAREDE WOOD FRAME COM ACABAMENTO EM AZULEJO 15cm x 15cm |

FORRO

- | | |
|---|--|
| 1 | FORRO EM TÁBUAS DE MADEIRA 15 cm x 2cm |
| 2 | AMBIENTE SEM FORRO |

DESCRIÇÃO DAS ESQUADRIAS

PORTAS

P1	PORTA DE ABRIR EM MADEIRA ENVERNIZADA	0,70 m x 2,10m
P2	PORTA DE ABRIR EM MADEIRA ENVERNIZADA	0,80m x 2,10m
P3	PORTA DE ABRIR EM MADEIRA ENVERNIZADA	0,90m x 2,10m
P4	PORTA CAMARÃO DUPLA COM DUAS FOLHAS, MADEIRA E VIDRO	2,00m x 2,10m

JANELAS

J1	JANELA EM MADEIRA E VIDRO	1,00m x 1,00m
J2	JANELA EM MADEIRA E VIDRO	1,00m x 1,50m

BALACINS

B1	BALANCIN EM MADEIRA E VIDRO	0,80m x 0,60m
----	-----------------------------	---------------

OBSERVAÇÕES

PEITORIL (em janelas e balancins): a 1,10 m e 1,80 m, respectivamente
 SOLEIRA (em portas) - em madeira, e = 3 cm
 LOUÇAS (bacia e lavatório) padrão luxo, cor: branca, ref. DECA
 ESCADA: em madeira, com degraus de 18 cm de, e guarda-corpo em madeira com e = 10 cm
 GUARDA-CORPO DAS VARANDAS: em madeira temperado, e = 10 cm
 BOX: em Vidro temperado, e = 10 mm, estrutura tubular em alumínio anodizado, cor: a definir

UNIVERSIDADE FEDERAL DO AMAPÁ

BACHARELADO EM ARQUITETURA E URBANISMO

DISCIPLINA	TRABALHO DE CONCLUSÃO DE CURSO	ORIENTADOR	Dr. JADSON PORTO
PROJETO	REURBANIZAÇÃO NA RESSACA DO PACOVAL	CO-ORIENTADOR	Ms. ELIZEU SANTOS



REFERÊNCIA
 MODELO DE HABITAÇÃO 2

ESCALA	ÁREA	DATA
INDICADA	149,15 m²	JANEIRO DE 2017
DISCENTE	MATRÍCULA	
EDILENE LIRA DA SILVA	201210940022	

2/8

QUADRO COM ESPECIFICAÇÕES RESUMIDAS

CONVENÇÕES DOS LOCAIS



DESCRIÇÃO DO MATERIAL

PISO

1	PISO EM TÁBUAS MADEIRA PRACUÚBA TRATADA
2	PISO EM MADEIRA COM REVESTIMENTO CERÂMICO

PAREDE

1	PAREDE COM O SISTEMA WOOD FRAME COM 15 cm
2	PAREDE WOOD FRAME COM ACABAMENTO EM AZULEJO 15cm x 15cm

FORRO

1	FORRO EM TÁBUAS DE MADEIRA 15 cm x 2cm
2	AMBIENTE SEM FORRO

DESCRIÇÃO DAS ESQUADRIAS

PORTAS

P1	PORTA DE ABRIR EM MADEIRA ENVERNIZADA	0,70 mx 2,10m
P2	PORTA DE ABRIR EM MADEIRA ENVERNIZADA	0,80m x 2,10m
P3	PORTA DE ABRIR EM MADEIRA ENVERNIZADA	0,90m x 2,10m
P4	PORTA CAMARÃO DUPLA COM DUAS FOLHAS, MADEIRA E VIDRO	2,00m x 2,10m

JANELAS

J1	JANELA EM MADEIRA E VIDRO	1,00m x 1,00m
J2	JANELA EM MADEIRA E VIDRO	1,00m x 1,50m

BALACINS

B1	BALANCIN EM MADEIRA E VIDRO	0,80m x 0,60m
----	-----------------------------	---------------

OBSERVAÇÕES

PEITORIL (em janelas e balancins): a 1,10 m e 1,80 m, respectivamente
 SOLEIRA (em portas) - em madeira, e = 3 cm
 LOUÇAS (bacia e lavatório) padrão luxo, cor: branca, ref. DECA
 ESCADA: em madeira, com degraus de 18 cm de, e guarda-corpo em madeira com e = 10 cm
 GUARDA-CORPO DAS VARANDAS: em madeira temperado, e = 10 cm
 BOX: em Vidro temperado, e = 10 mm, estrutura tubular em alumínio anodizado, cor: a definir

UNIVERSIDADE FEDERAL DO AMAPÁ

BACHARELADO EM ARQUITETURA E URBANISMO

DISCIPLINA TRABALHO DE CONCLUSÃO DE CURSO ORIENTADOR Dr. JADSON PORTO

PROJETO REURBANIZAÇÃO NA RESSACA DO PACOVAL CO-ORIENTADOR Ms. ELIZEU SANTOS

REFERÊNCIA MODELO DE HABITAÇÃO 2

ESCALA INDICADA ÁREA 149,15 m² DATA JANEIRO DE 2017

DISCENTE EDILENE LIRA DA SILVA MATRICULA 201210940022



3/8

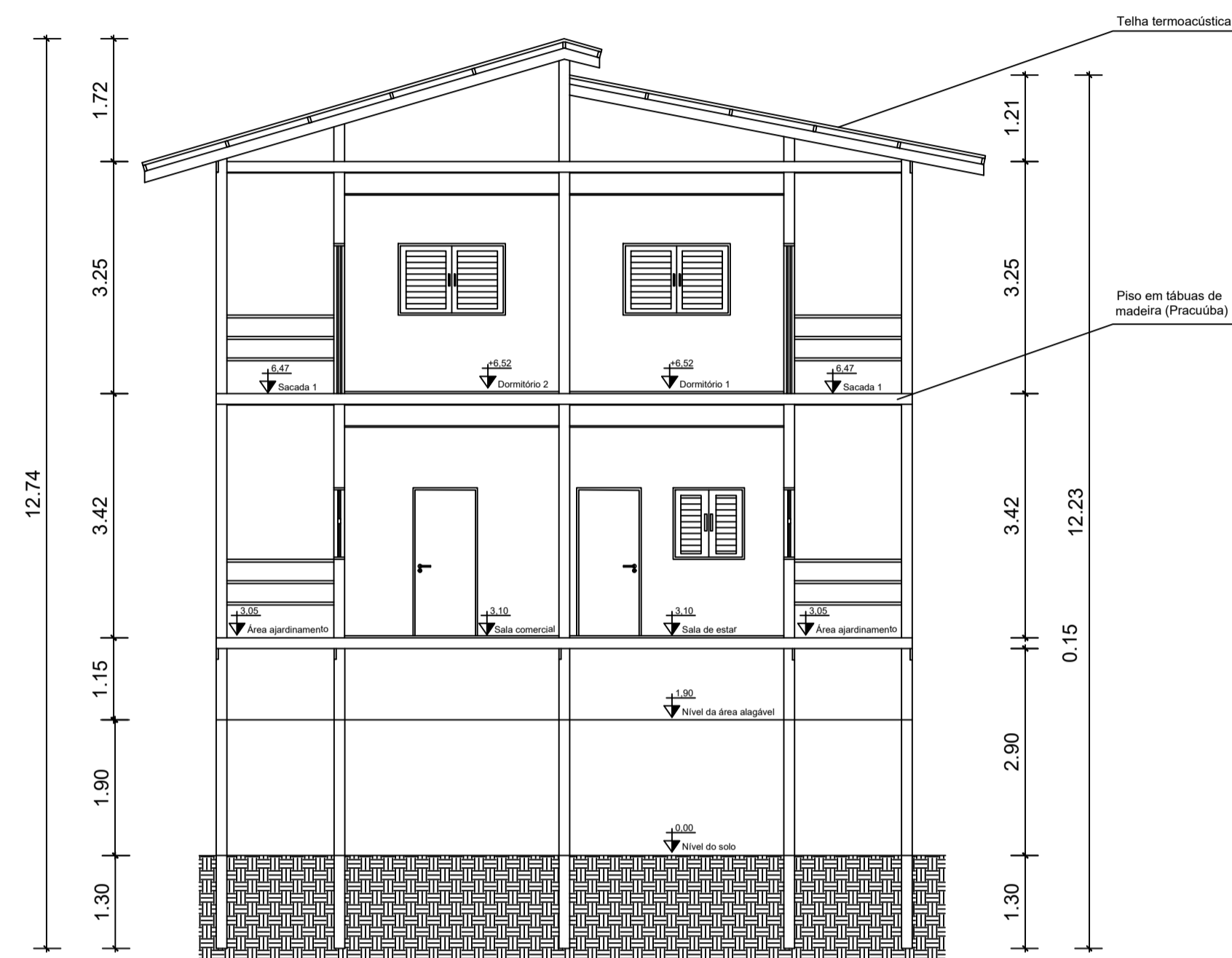

HABITAÇÃO 2 - CORTE AA

Escala 1/75

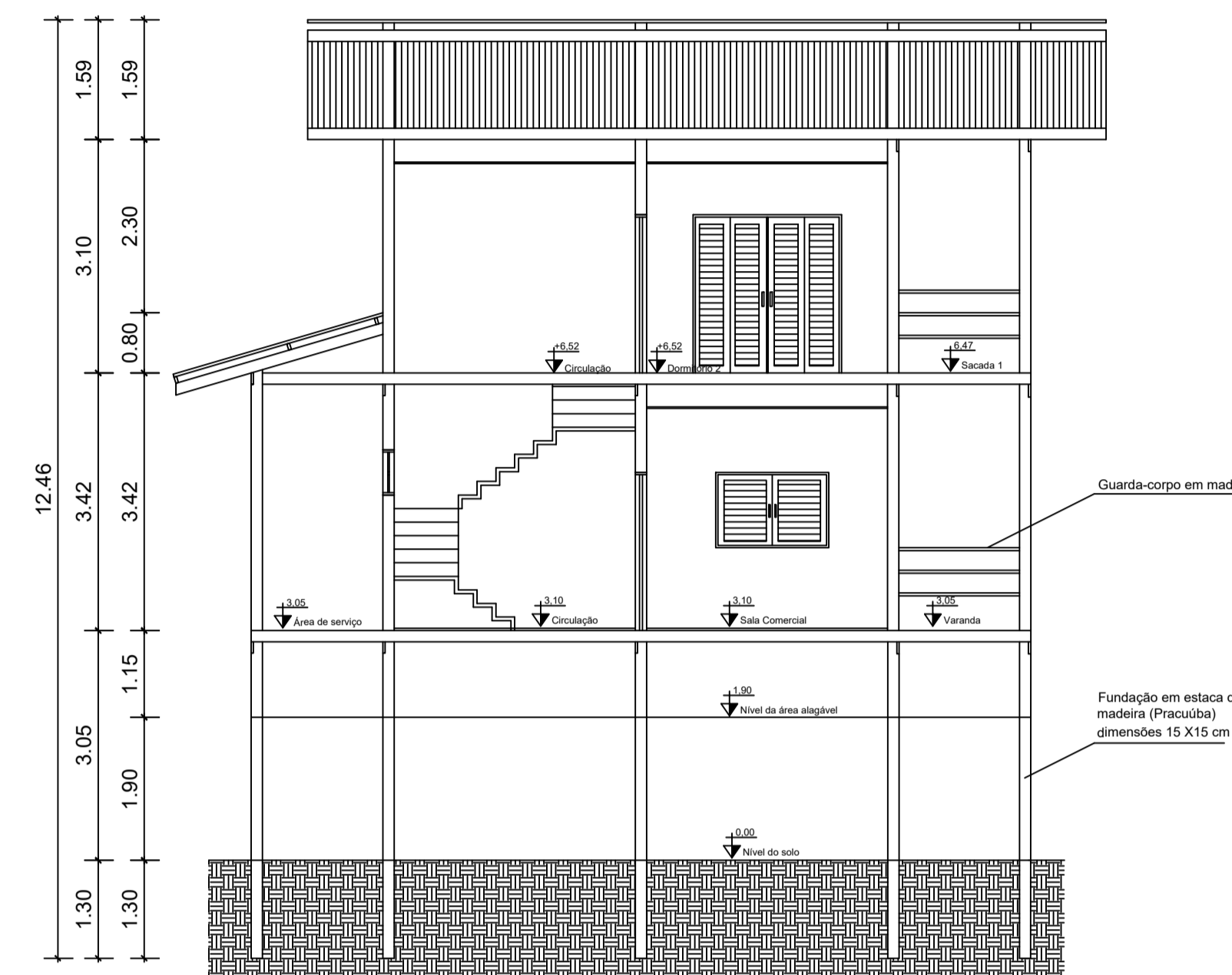

HABITAÇÃO 2 - CORTE BB

Escala 1/75



HABITAÇÃO 2 - PERSPECTIVA 1



HABITAÇÃO 2 - PERSPECTIVA 2

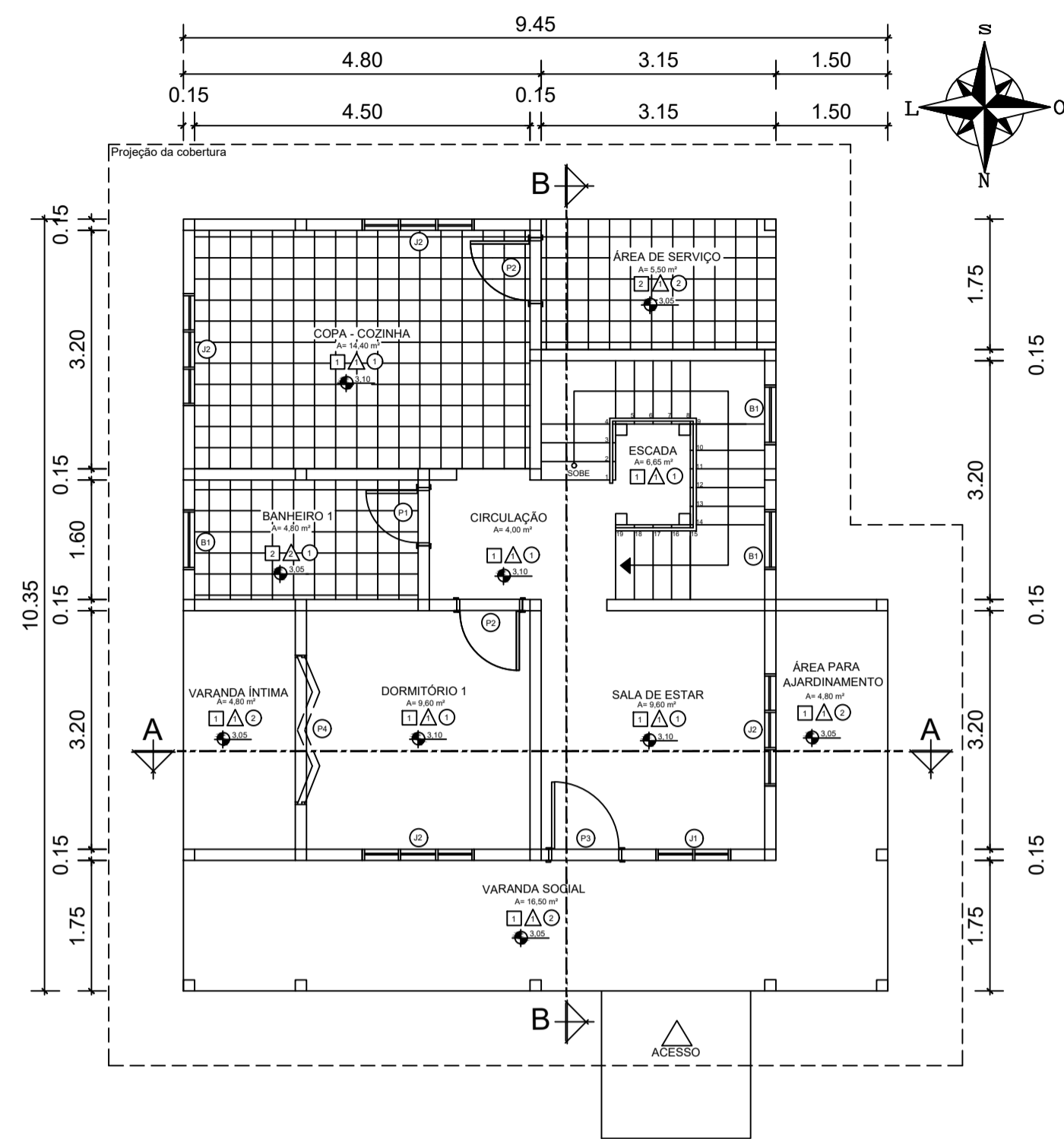

HABITAÇÃO 3 - PLANTA BAIXA TÉRREO
Escala 1/75

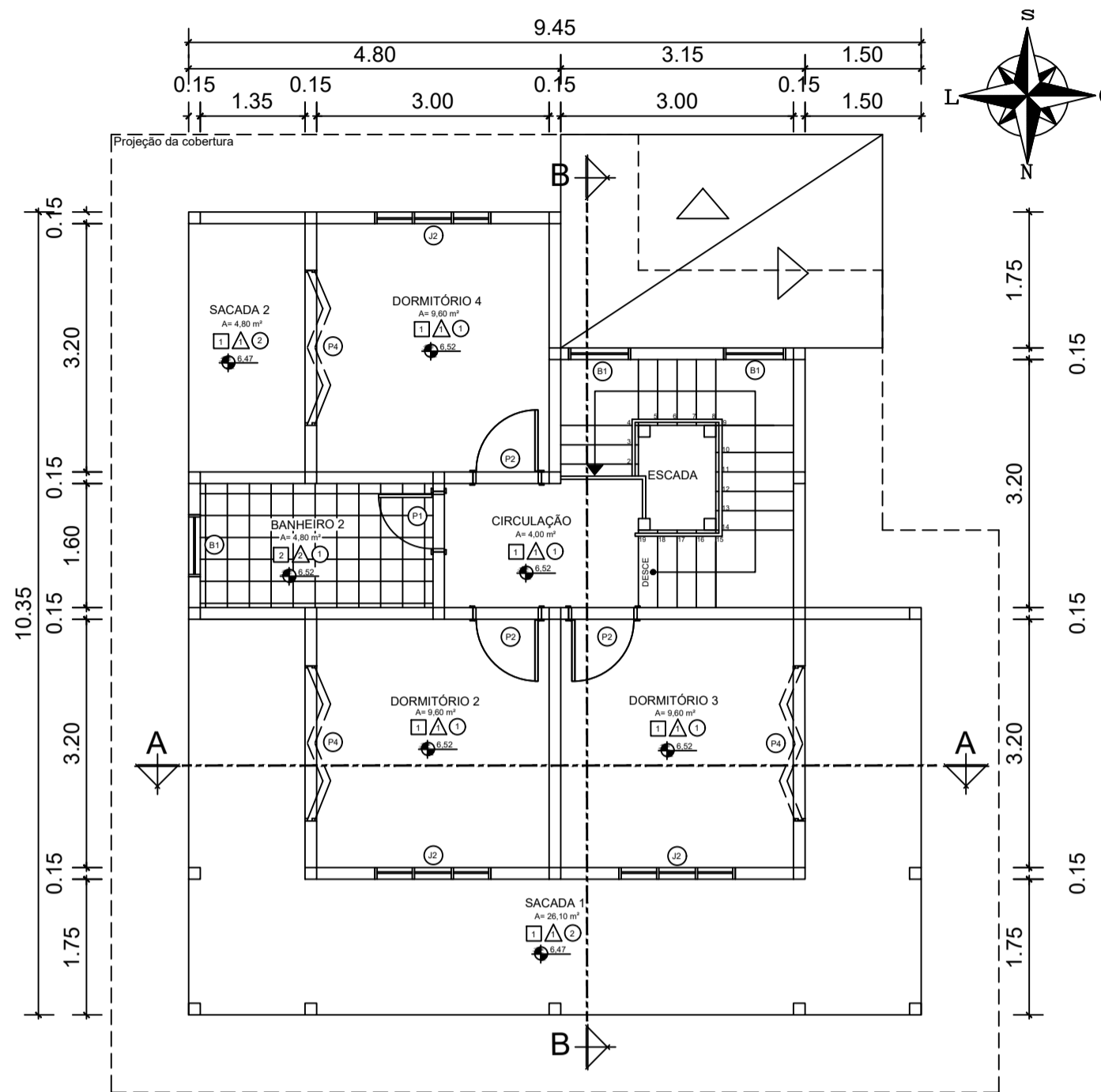

HABITAÇÃO 3 - PLANTA BAIXA PAV. SUPERIOR
Escala 1/75

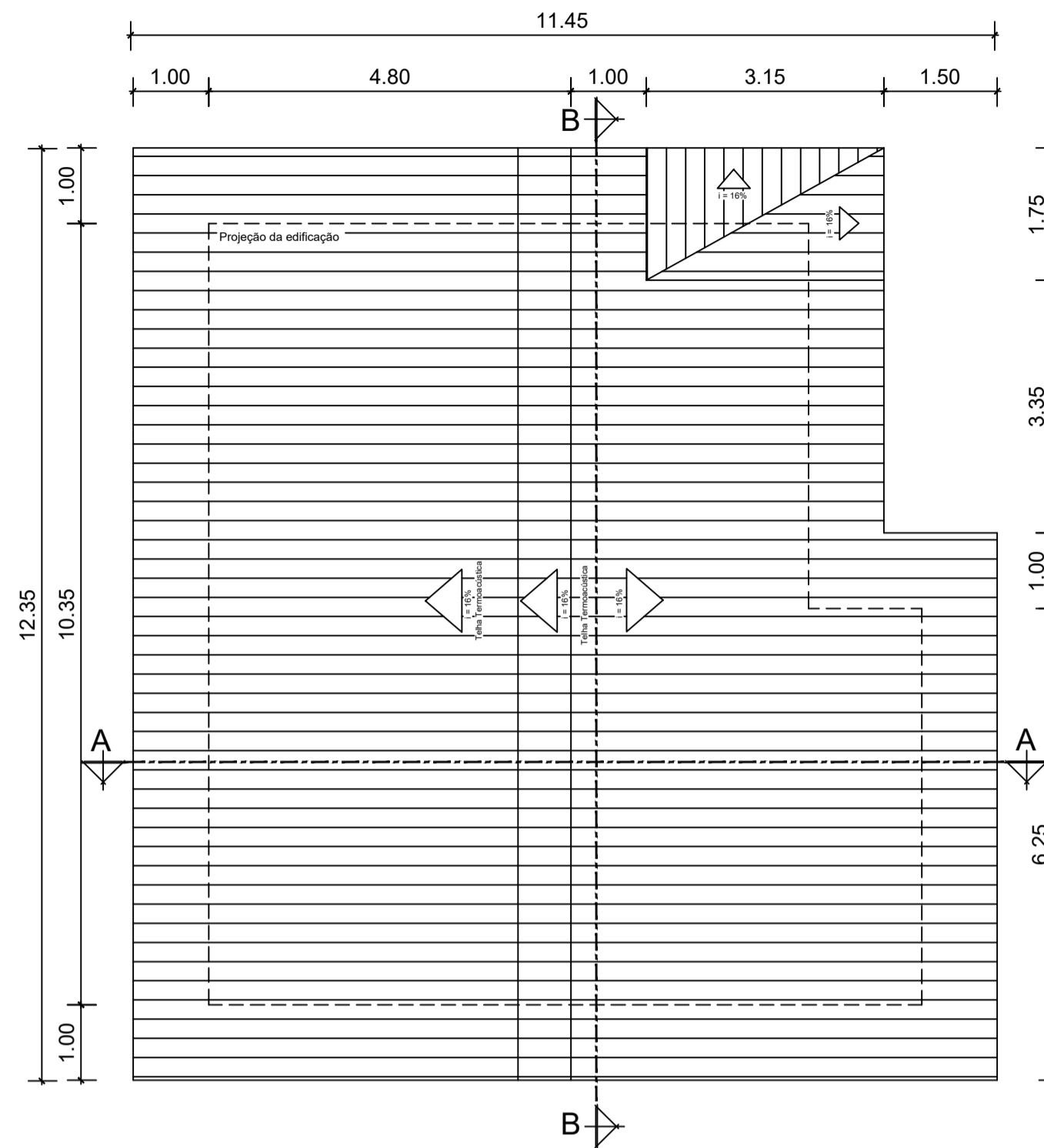

HABITAÇÃO 3 - PLANTA DE COBERTURA
Escala 1/75

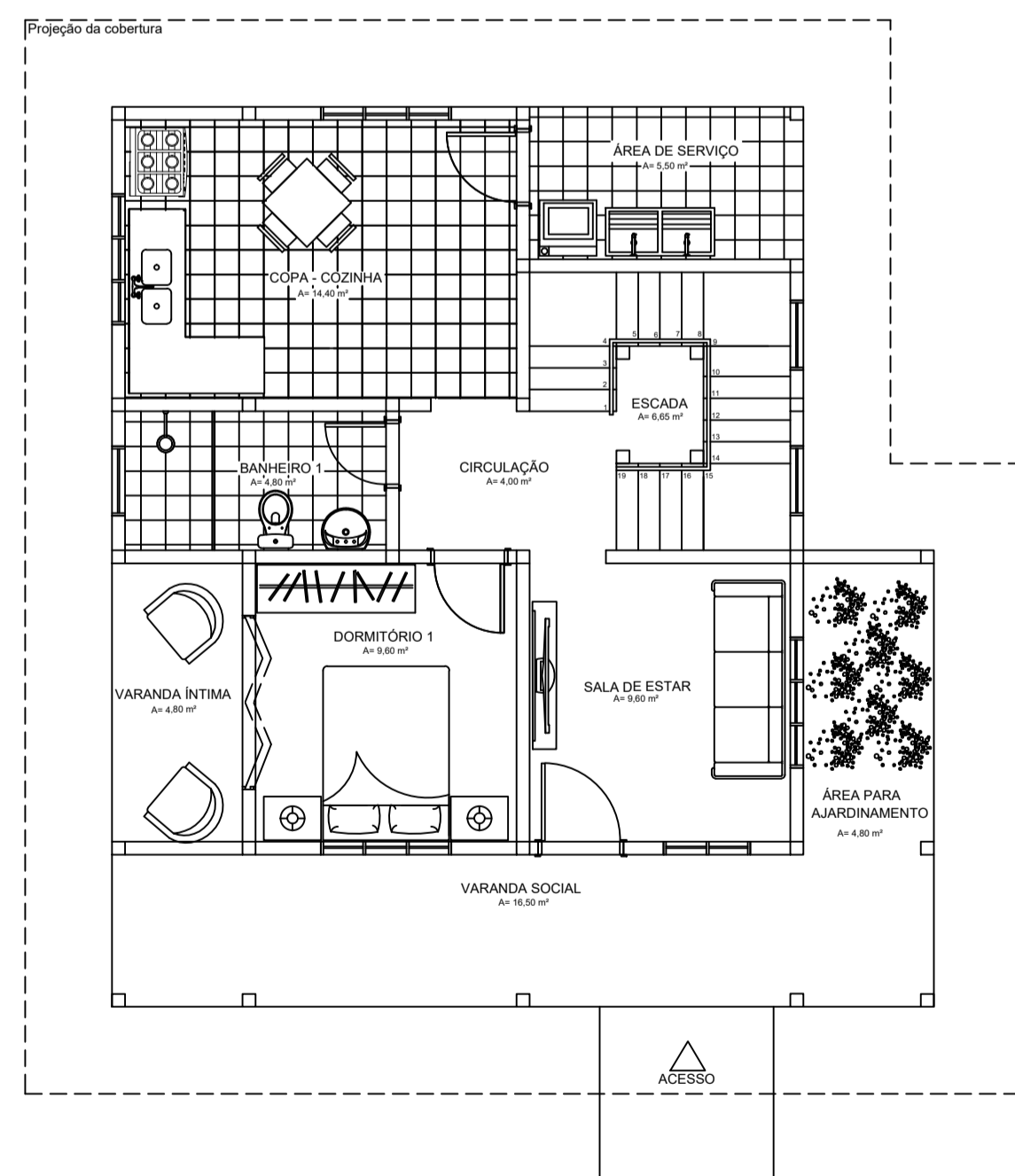

HABITAÇÃO 3 - LAYOUT TÉRREO
Escala 1/75

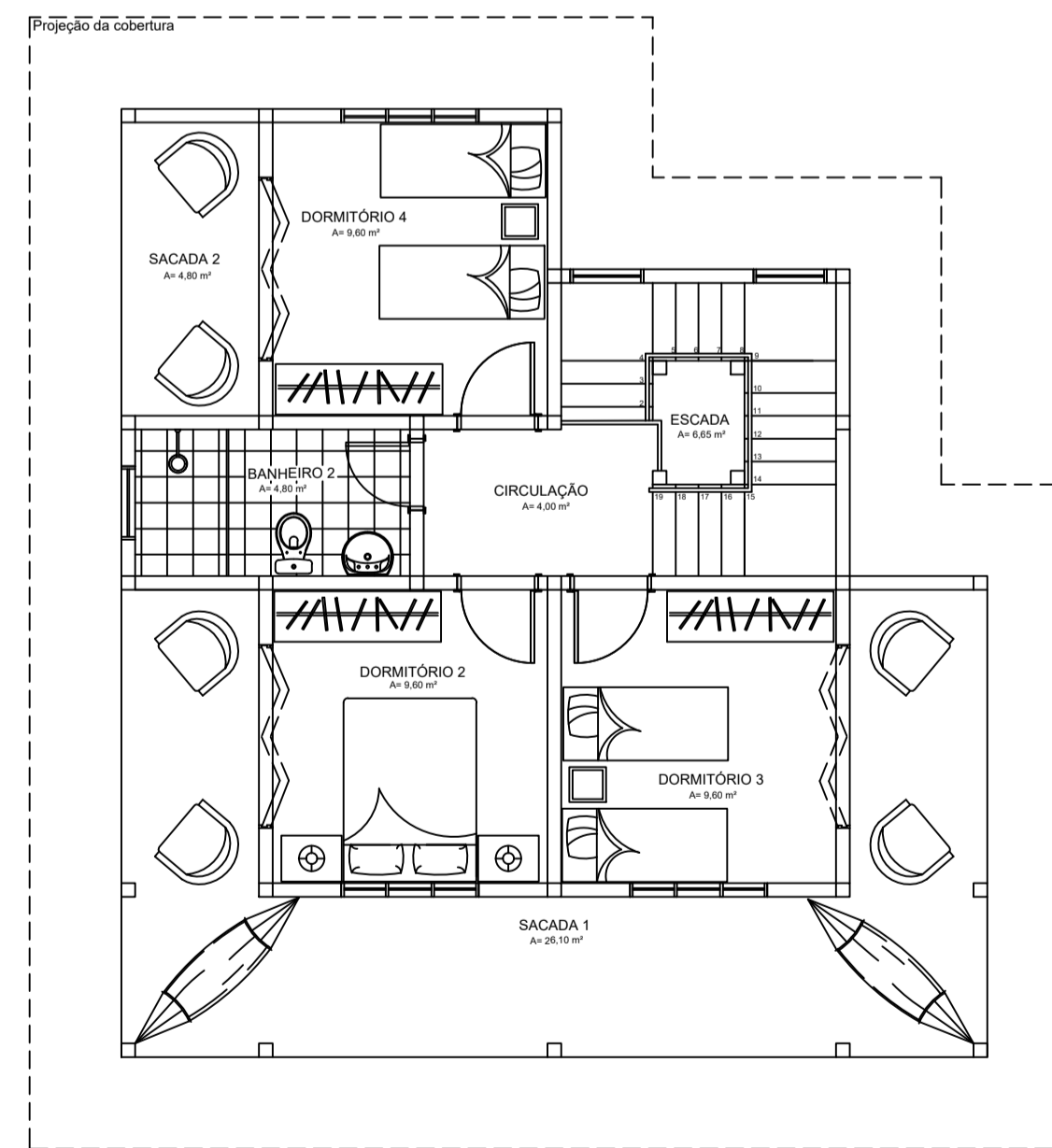

HABITAÇÃO 3 - LAYOUT PAV. SUPERIOR
Escala 1/75

QUADRO COM ESPECIFICAÇÕES RESUMIDAS

CONVENÇÕES DOS LOCAIS



DESCRIÇÃO DO MATERIAL

PISO

- | | |
|---|---|
| 1 | PISO EM TÁBUAS MADEIRA PRACUÚBA TRATADA |
| 2 | PISO EM MADEIRA COM REVESTIMENTO CERÂMICO |

PAREDE

- | | |
|---|---|
| 1 | PAREDE COM O SISTEMA WOOD FRAME COM 15 cm |
| 2 | PAREDE WOOD FRAME COM ACABAMENTO EM AZULEJO 15cm x 15cm |

FORRO

- | | |
|---|--|
| 1 | FORRO EM TÁBUAS DE MADEIRA 15 cm x 2cm |
| 2 | AMBIENTE SEM FORRO |

DESCRIÇÃO DAS ESQUADRIAS

PORTAS

P1	PORTA DE ABRIR EM MADEIRA ENVERNIZADA	0,70 m x 2,10m
P2	PORTA DE ABRIR EM MADEIRA ENVERNIZADA	0,80m x 2,10m
P3	PORTA DE ABRIR EM MADEIRA ENVERNIZADA	0,90m x 2,10m
P4	PORTA CAMARÃO DUPLA COM DUAS FOLHAS, MADEIRA E VIDRO	2,00m x 2,10m

JANELAS

J1	JANELA EM MADEIRA E VIDRO	1,00m x 1,00m
J2	JANELA EM MADEIRA E VIDRO	1,00m x 1,50m

BALACINS

B1	BALANCIN EM MADEIRA E VIDRO	0,80m x 0,60m
----	-----------------------------	---------------

OBSERVAÇÕES

PEITORIL (em janelas e balancins): a 1,10 m e 1,80 m, respectivamente
SOLEIRA (em portas) - em madeira, e = 3 cm
LOUÇAS (bacia e lavatório) padrão luxo, cor: branca, ref. DECA
ESCADA: em madeira, com degraus de 18 cm de, e guardac-corpo em madeira com e = 10 cm
GUARDA-CORPO DAS VARANDAS: em madeira temperado, e = 10 cm
BOX: em Vidro temperado, e = 10 mm, estrutura tubular em alumínio anodizado, cor: a definir

UNIVERSIDADE FEDERAL DO AMAPÁ

BACHARELADO EM ARQUITETURA E URBANISMO

DISCIPLINA	TRABALHO DE CONCLUSÃO DE CURSO	ORIENTADOR	Dr. JADSON PORTO
PROJETO	REURBANIZAÇÃO NA RESSACA DO PACOVAL	CO-ORIENTADOR	Ms. ELIZEU SANTOS



REFERÊNCIA		
MODELO DE HABITAÇÃO 3		
ESCALA INDICADA	ÁREA 149,15 m²	DATA JANEIRO DE 2017
DISCENTE	MATRÍCULA	
EDILENE LIRA DA SILVA	201210940022	

4/8

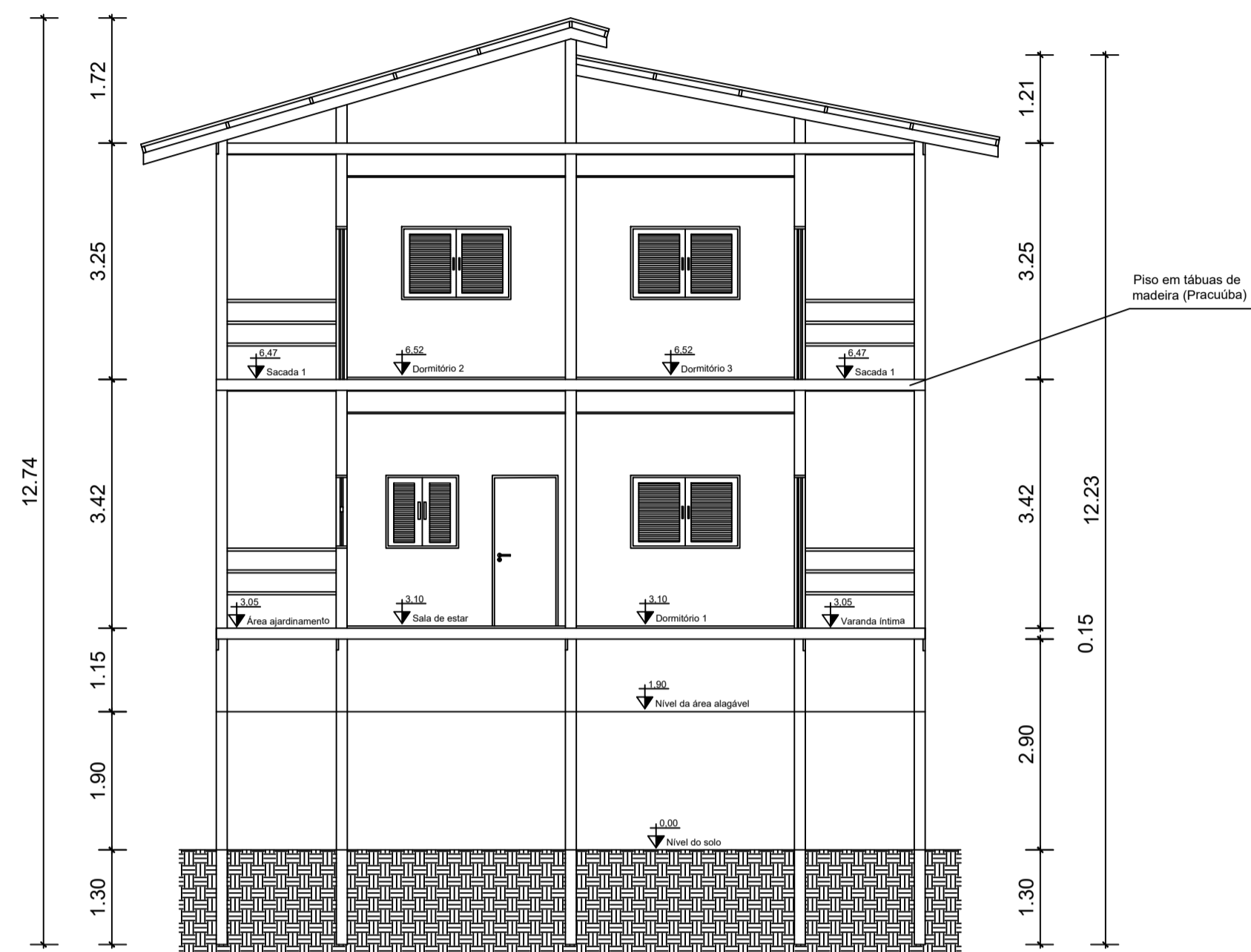

HABITAÇÃO 3 - CORTE AA
Escala 1/75

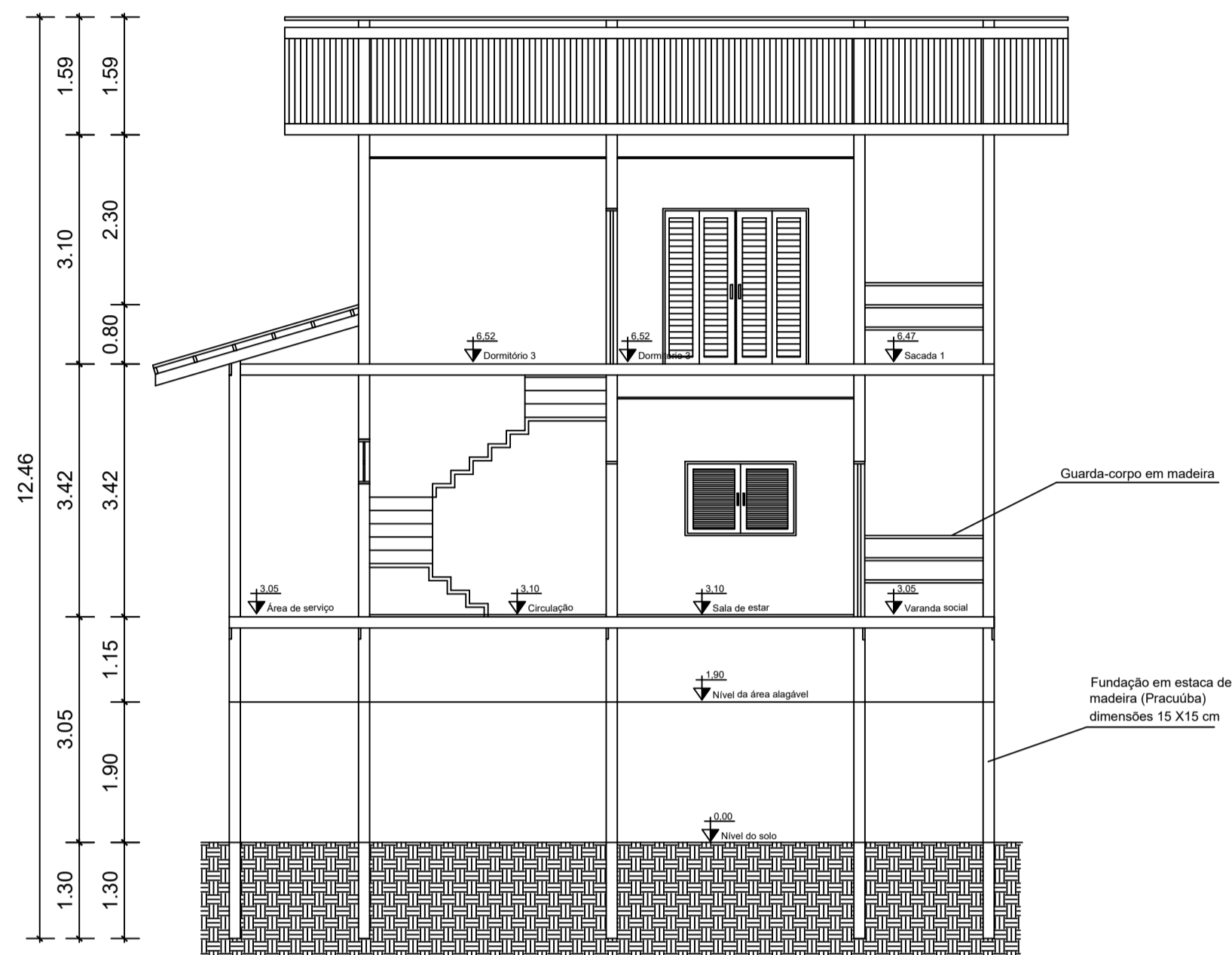

HABITAÇÃO 3 - CORTE BB
Escala 1/75



HABITAÇÃO 3 - PERSPECTIVA 1



HABITAÇÃO 3 - PERSPECTIVA 2

QUADRO COM ESPECIFICAÇÕES RESUMIDAS

CONVENÇÕES DOS LOCAIS

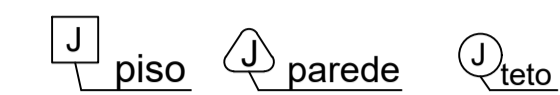

DESCRIÇÃO DO MATERIAL

PISO

1	PISO EM TÁBUAS MADEIRA PRACUÚBA TRATADA
2	PISO EM MADEIRA COM REVESTIMENTO CERÂMICO

PAREDE

1	PAREDE COM O SISTEMA WOOD FRAME COM 15 cm
2	PAREDE WOOD FRAME COM ACABAMENTO EM AZULEJO 15cm x 15cm

FORRO

1	FORRO EM TÁBUAS DE MADEIRA 15 cm x 2cm
2	AMBIENTE SEM FORRO

DESCRIÇÃO DAS ESQUADRIAS

PORTAS

P1	PORTA DE ABRIR EM MADEIRA ENVERNIZADA	0,70 m x 2,10m
P2	PORTA DE ABRIR EM MADEIRA ENVERNIZADA	0,80m x 2,10m
P3	PORTA DE ABRIR EM MADEIRA ENVERNIZADA	0,90m x 2,10m
P4	PORTA CAMARÃO DUPLA COM DUAS FOLHAS, MADEIRA E VIDRO	2,00m x 2,10m

JANELAS

J1	JANELA EM MADEIRA E VIDRO	1,00m x 1,00m
J2	JANELA EM MADEIRA E VIDRO	1,00m x 1,50m

BALACINS

B1	BALANCIN EM MADEIRA E VIDRO	0,80m x 0,60m
----	-----------------------------	---------------

OBSERVAÇÕES

PEITORIL (em janelas e balancins): a 1,10 m e 1,80 m, respectivamente
 SOLEIRA (em portas) - em madeira, e = 3 cm
 LOUÇAS (bacia e lavatório) padrão luxo, cor: branca, ref. DECA
 ESCADA: em madeira, com degraus de 18 cm de, e guarda-corpo em madeira com e = 10 cm
 GUARDA-CORPO DAS VARANDAS: em madeira temperado, e = 10 cm
 BOX: em Vidro temperado, e = 10 mm, estrutura tubular em alumínio anodizado, cor: a definir

UNIVERSIDADE FEDERAL DO AMAPÁ		
BACHARELADO EM ARQUITETURA E URBANISMO		
DISCIPLINA	TRABALHO DE CONCLUSÃO DE CURSO	ORIENTADOR Dr. JADSON PORTO
PROJETO	REURBANIZAÇÃO NA RESSACA DO PACOVAL	CO-ORIENTADOR Ms. ELIZEU SANTOS
REFERÊNCIA MODELO DE HABITAÇÃO 3		
ESCALA	ÁREA	DATA
INDICADA	149,15 m ²	JANEIRO DE 2017
DISCENTE	MATRICULA	
EDILENE LIRA DA SILVA	201210940022	

5/8

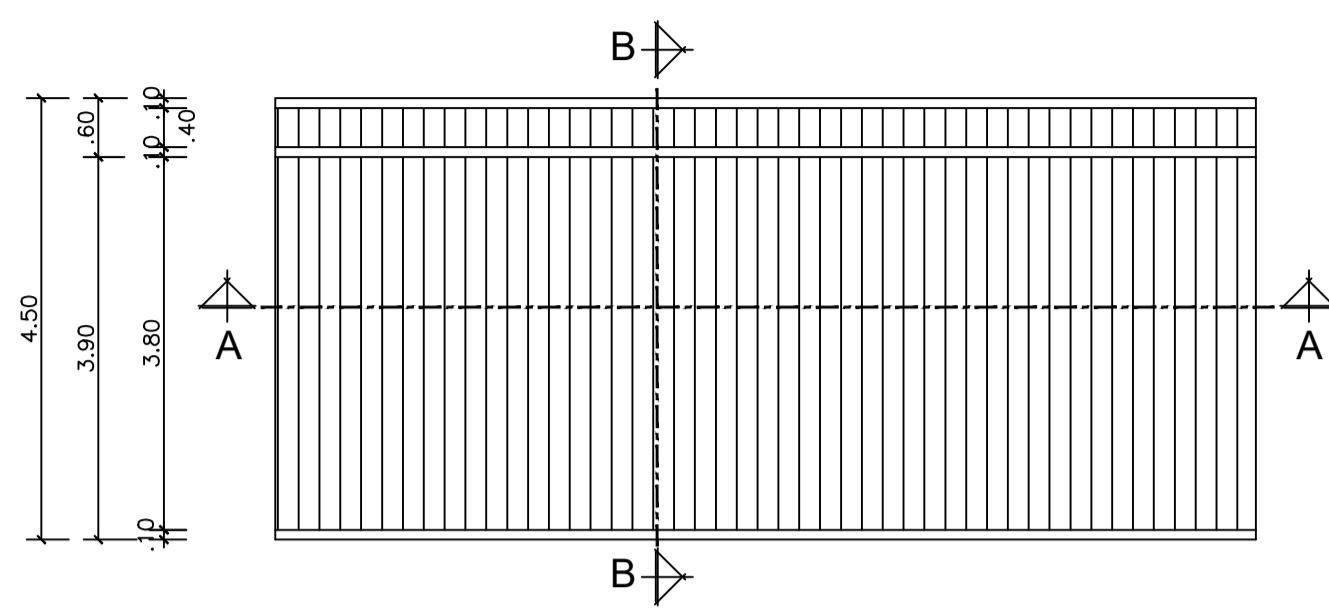

PASSARELA COLETORA - PLANTA BAIXA

Escala 1/75

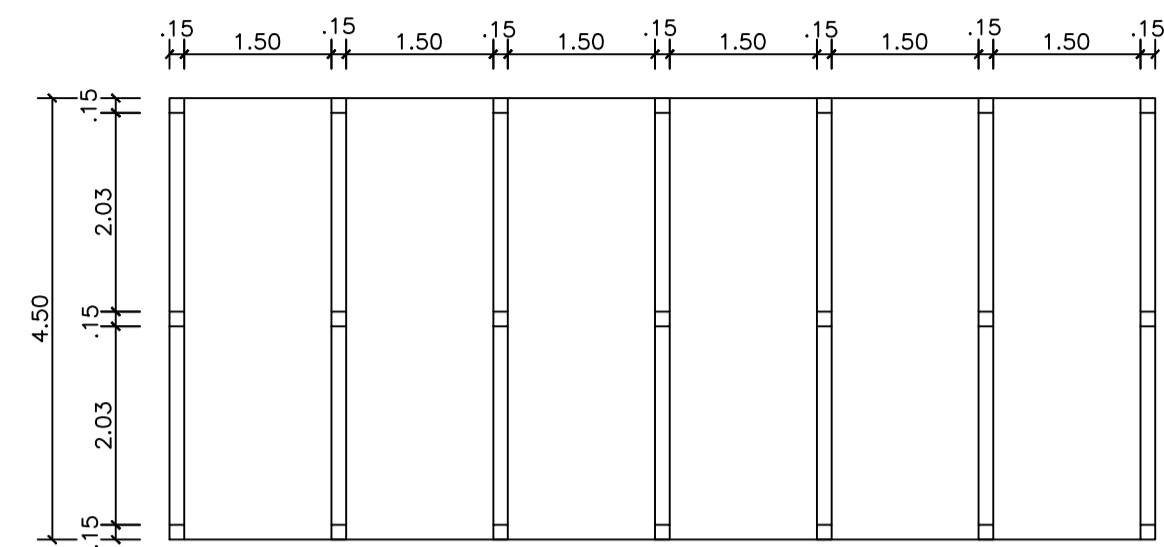

PASSARELA COLETORA - PLANTA DE FUNDAÇÕES

Escala 1/75

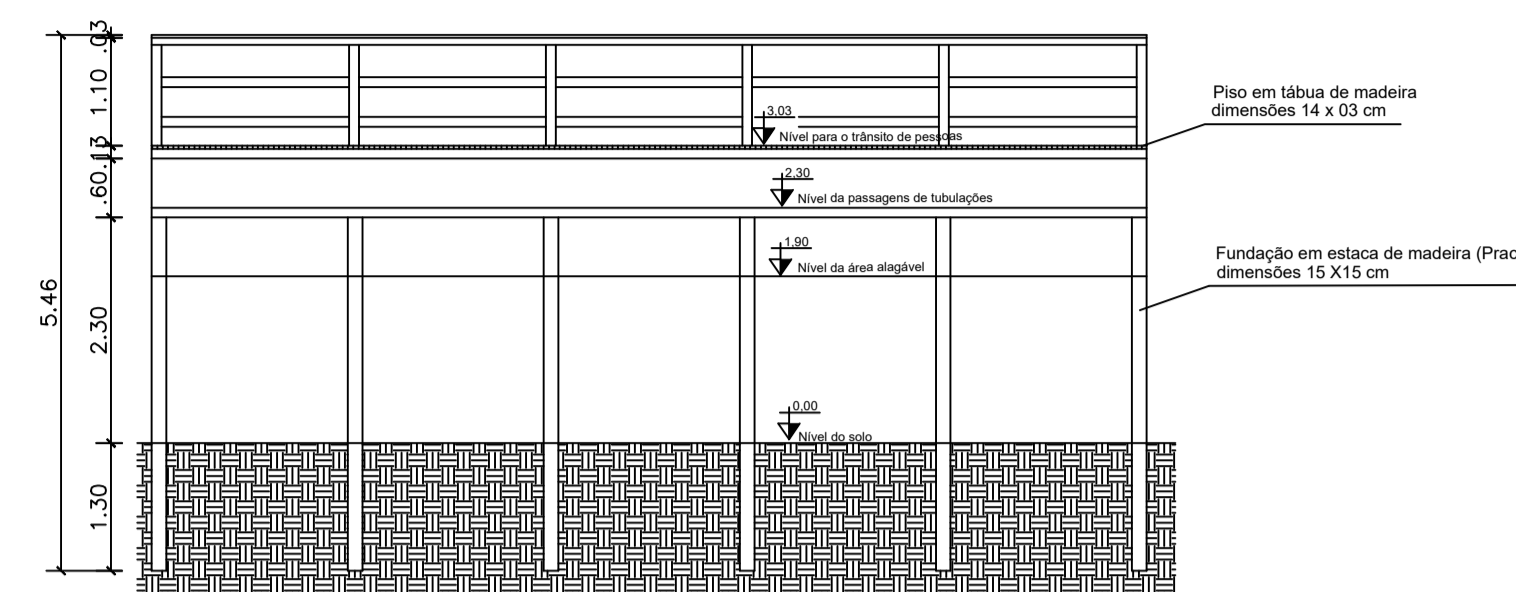

PASSARELA COLETORA - CORTE AA

Escala 1/75

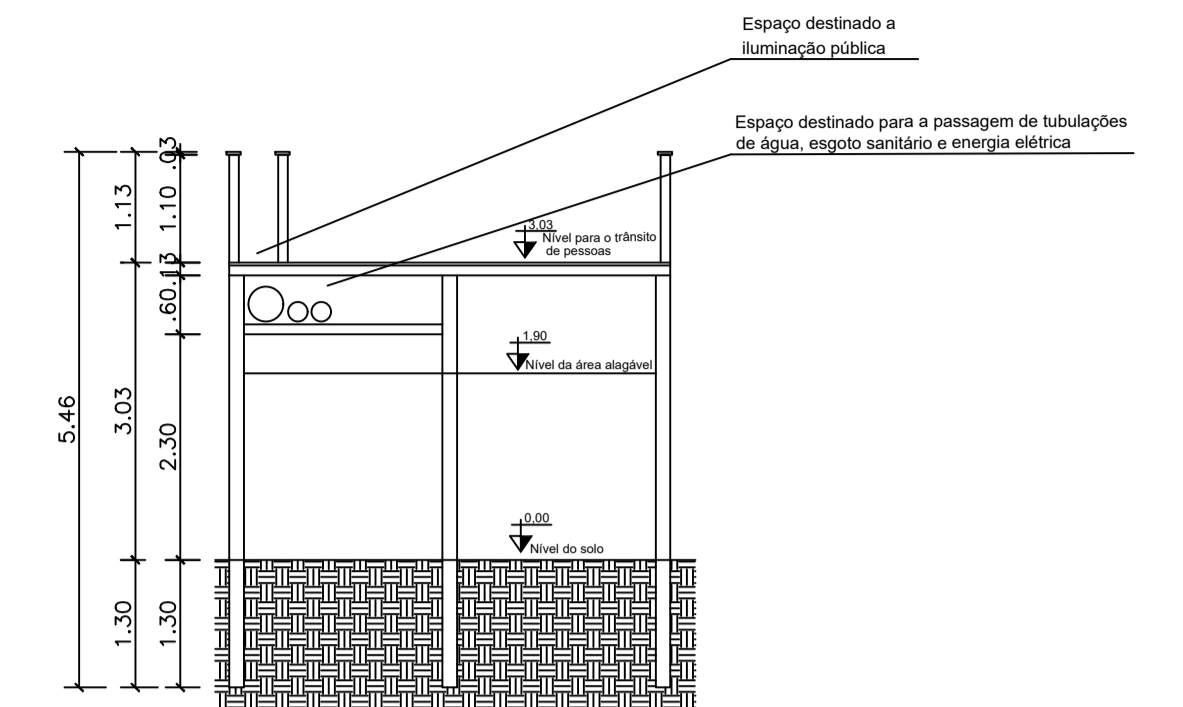

PASSARELA COLETORA - CORTE BB

Escala 1/75

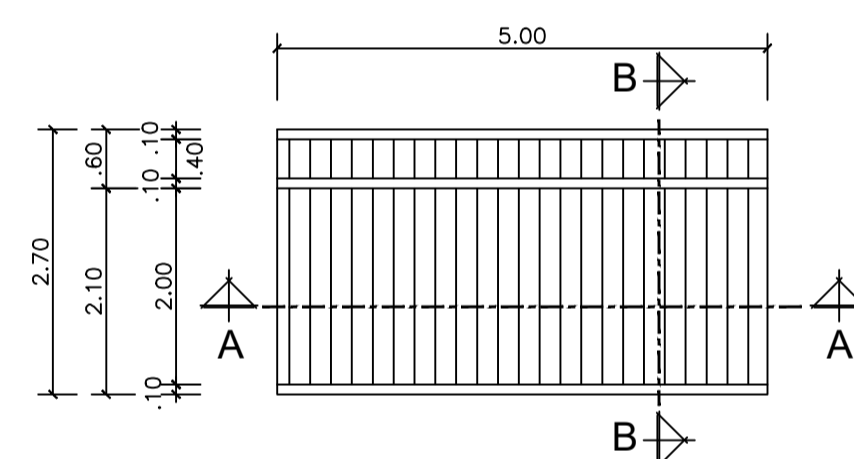

PASSARELA LOCAL - PLANTA BAIXA

Escala 1/75

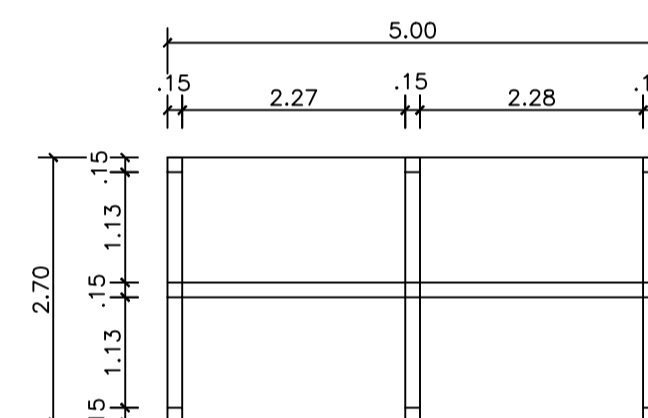

PASSARELA LOCAL - PLANTA DE FUNDAÇÕES

Escala 1/75

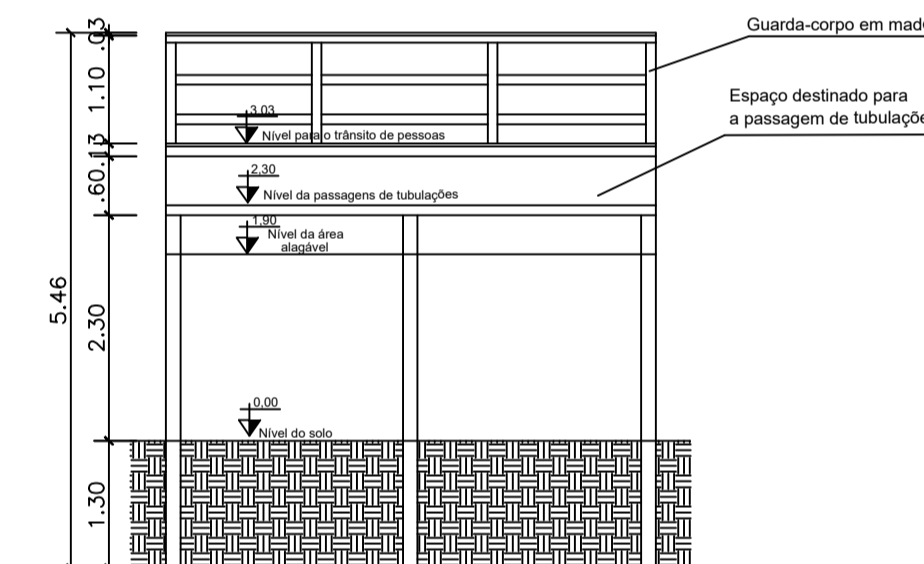

PASSARELA LOCAL - CORTE AA

Escala 1/75

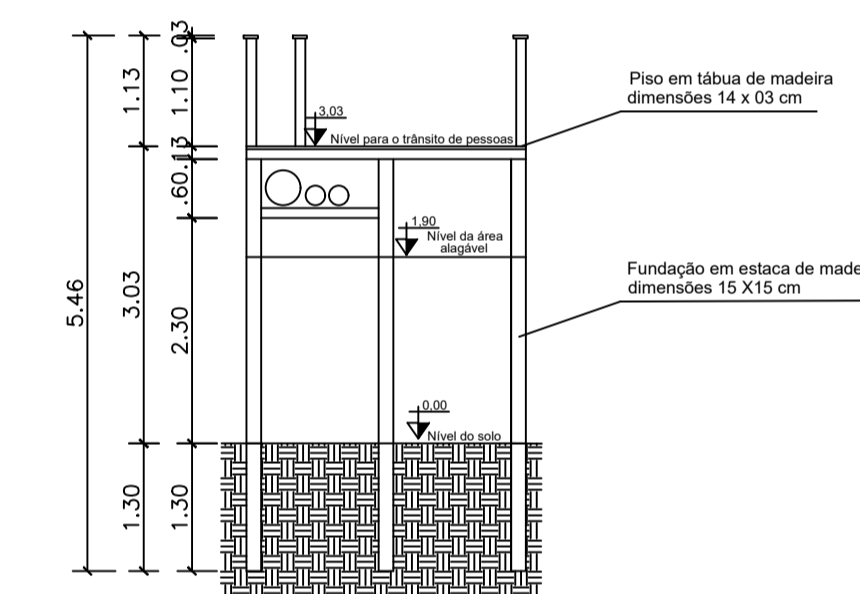

PASSARELA LOCAL - CORTE BB

Escala 1/75

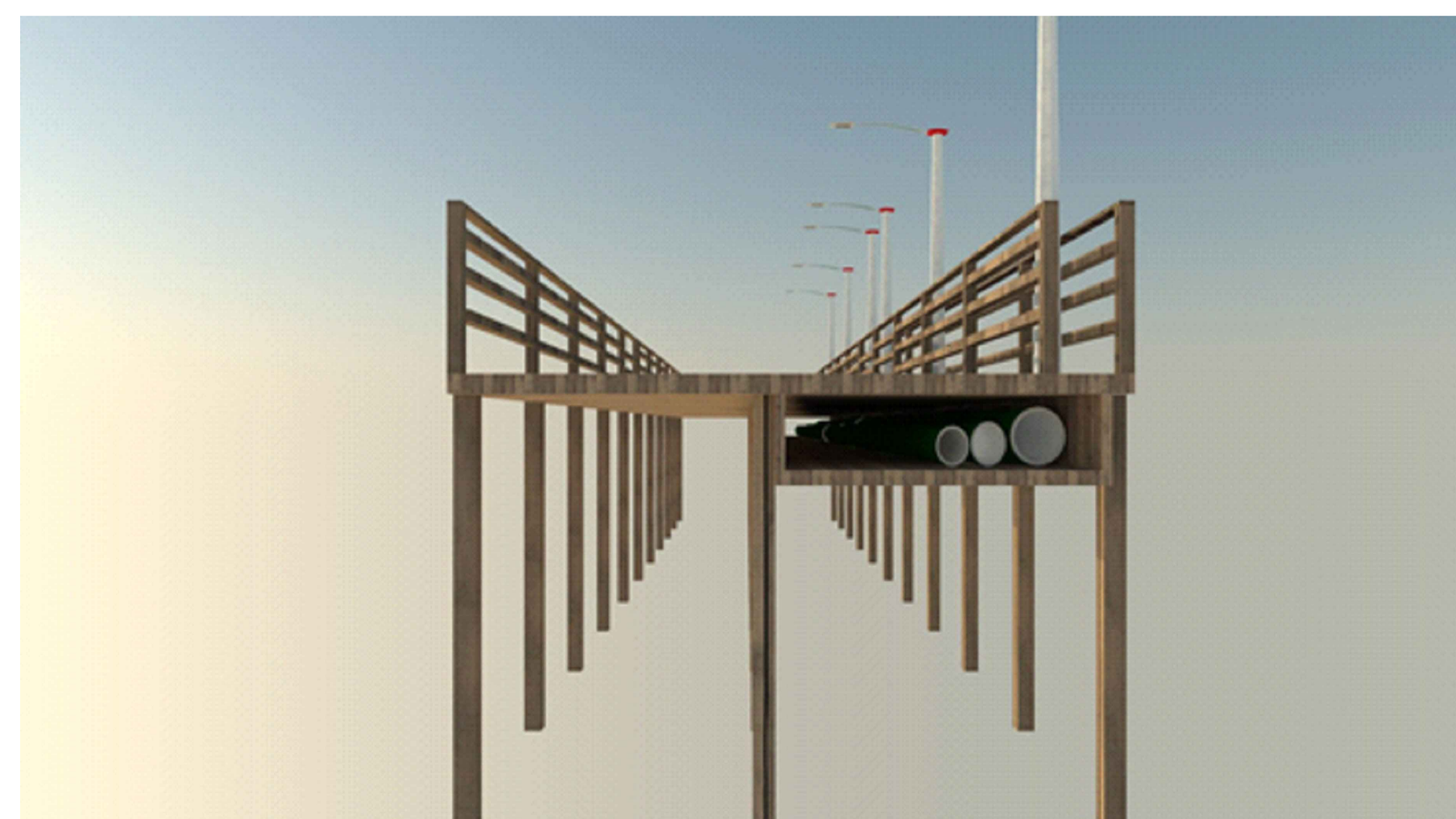

PASSARELAS - PERSPECTIVA 1

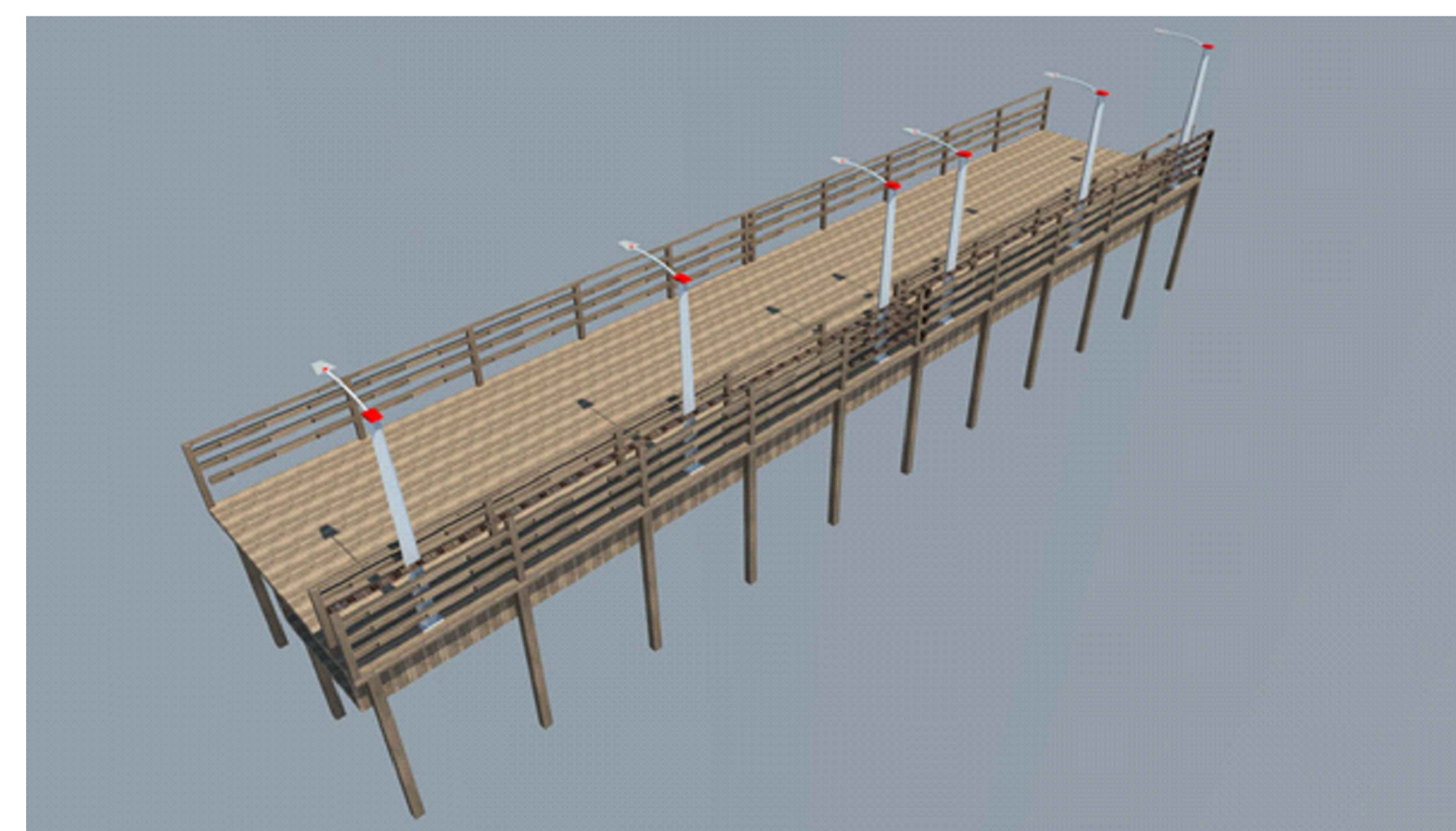

PASSARELAS - PERSPECTIVA 2

UNIVERSIDADE FEDERAL DO AMAPÁ		
BACHARELADO EM ARQUITETURA E URBANISMO		
DISCIPLINA	TRABALHO DE CONCLUSÃO DE CURSO	ORIENTADOR Dr. JADSON PORTO
PROJETO	REURBANIZAÇÃO NA RESSACA DO PACOVAL	CO-ORIENTADOR Ms. ELIZEU SANTOS
REFERÊNCIA PASSARELAS		
ESCALA	INDICADA	DATA JANEIRO DE 2017
DISCENTE	EDILENE LIRA DA SILVA	MATRICULA 201210940022

6/8

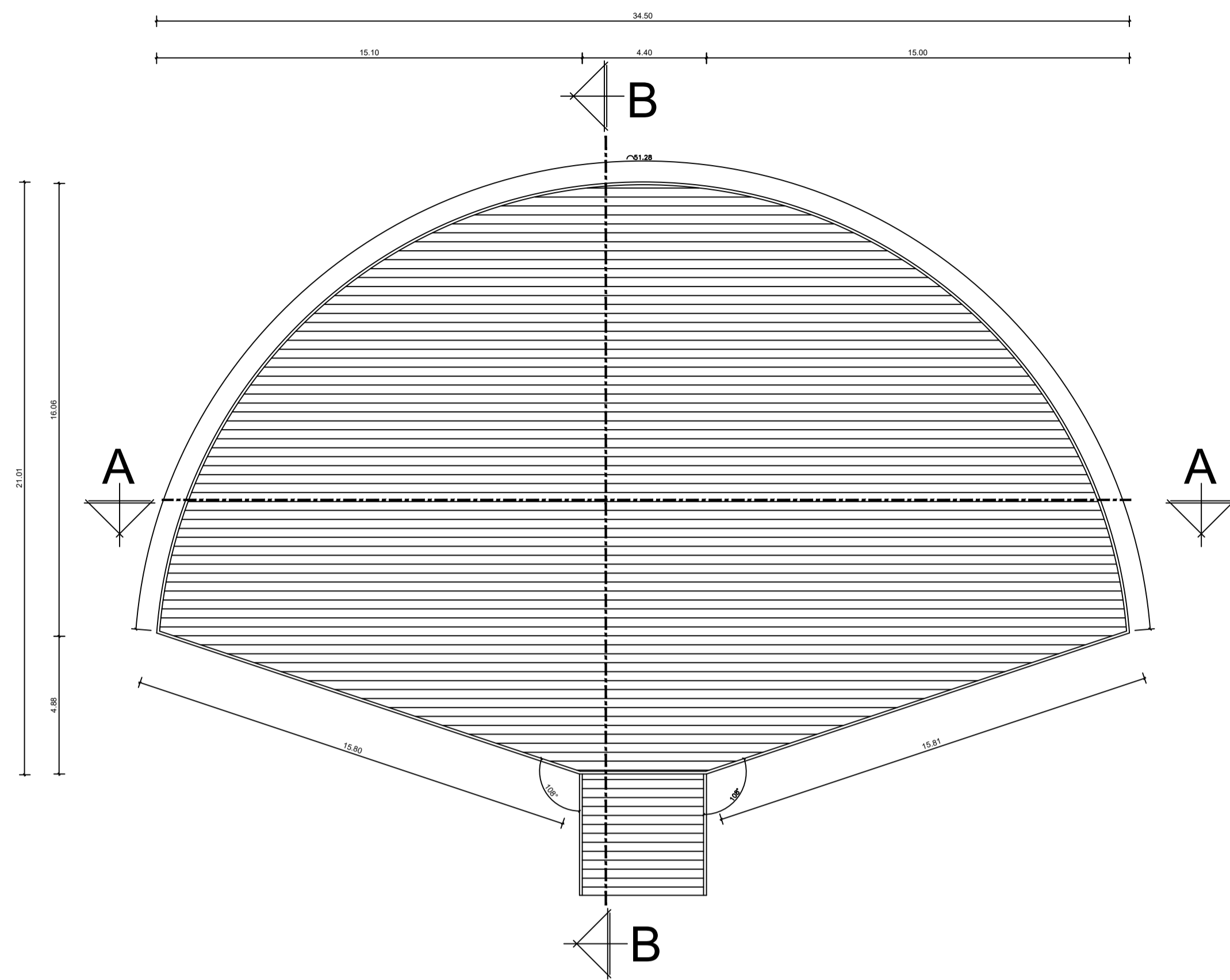

ESPAÇO DE CONVÍVIO - PLANTA BAIXA

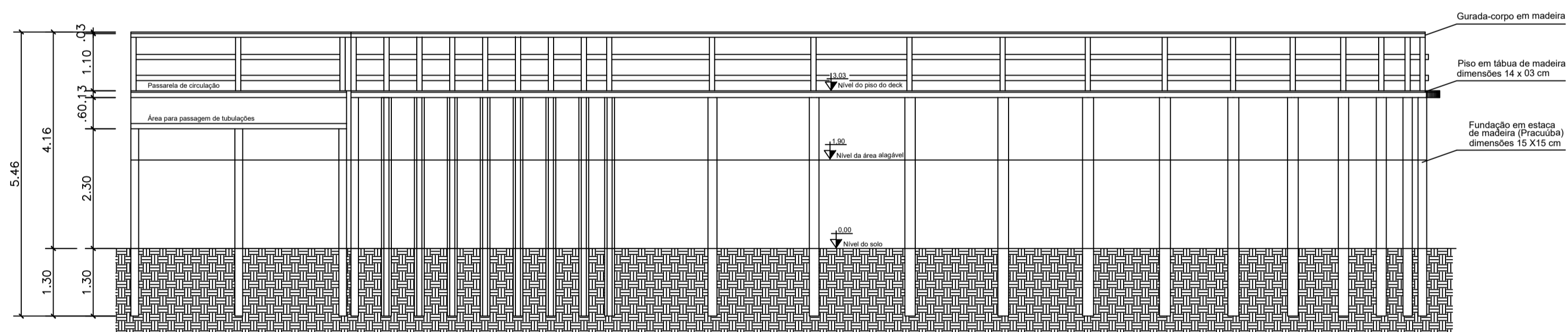

ESPAÇO DE CONVÍVIO - CORTE AA
Escala 1/75

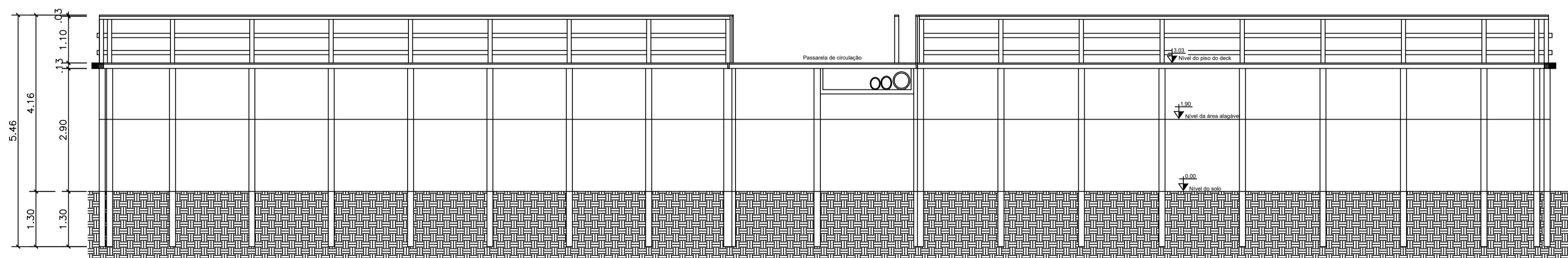

ESPAÇO DE CONVÍVIO - CORTE BB
Escala 1/75

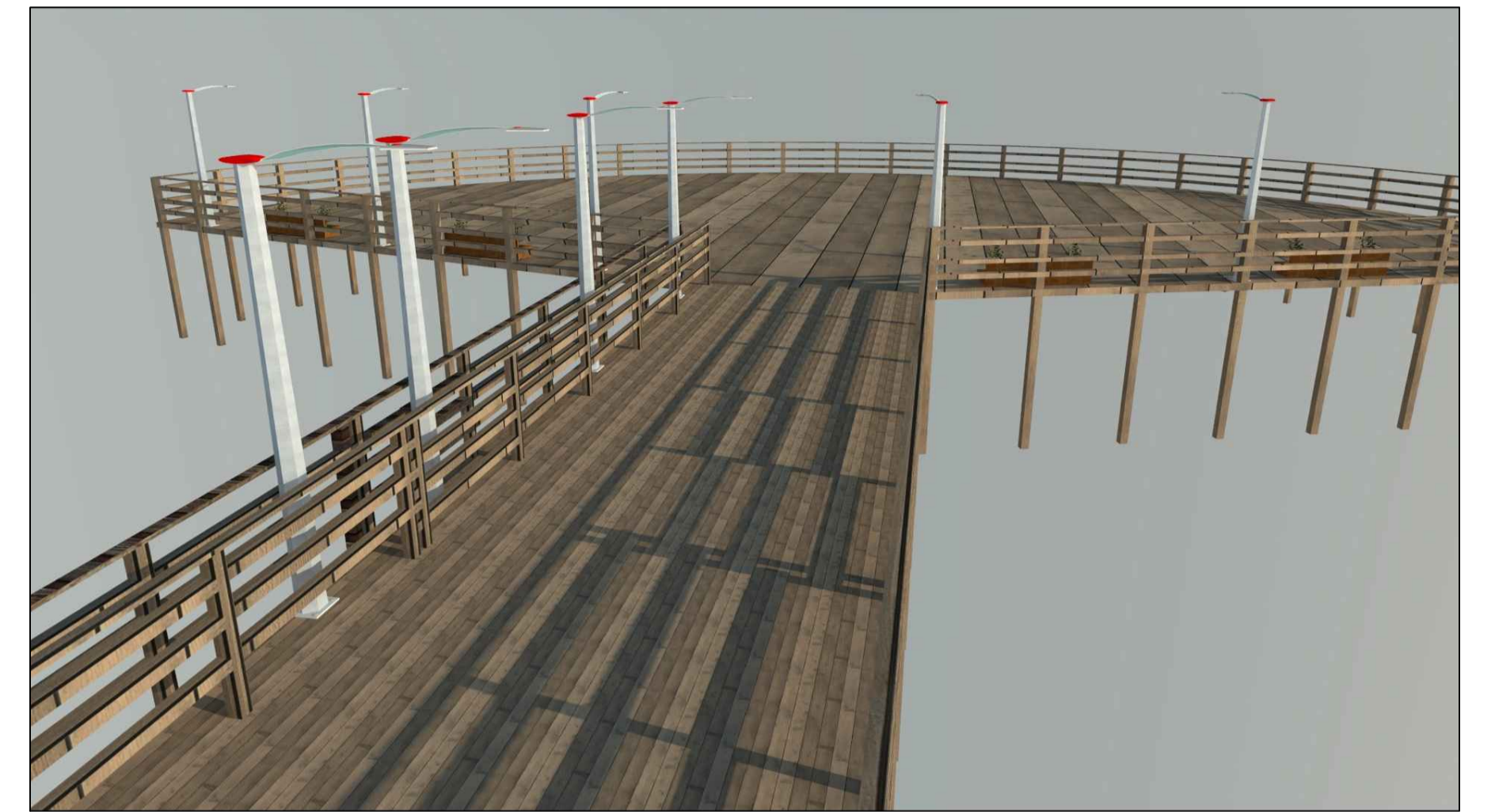

ESPAÇO DE CONVÍVIO - PERSPECTIVA 1

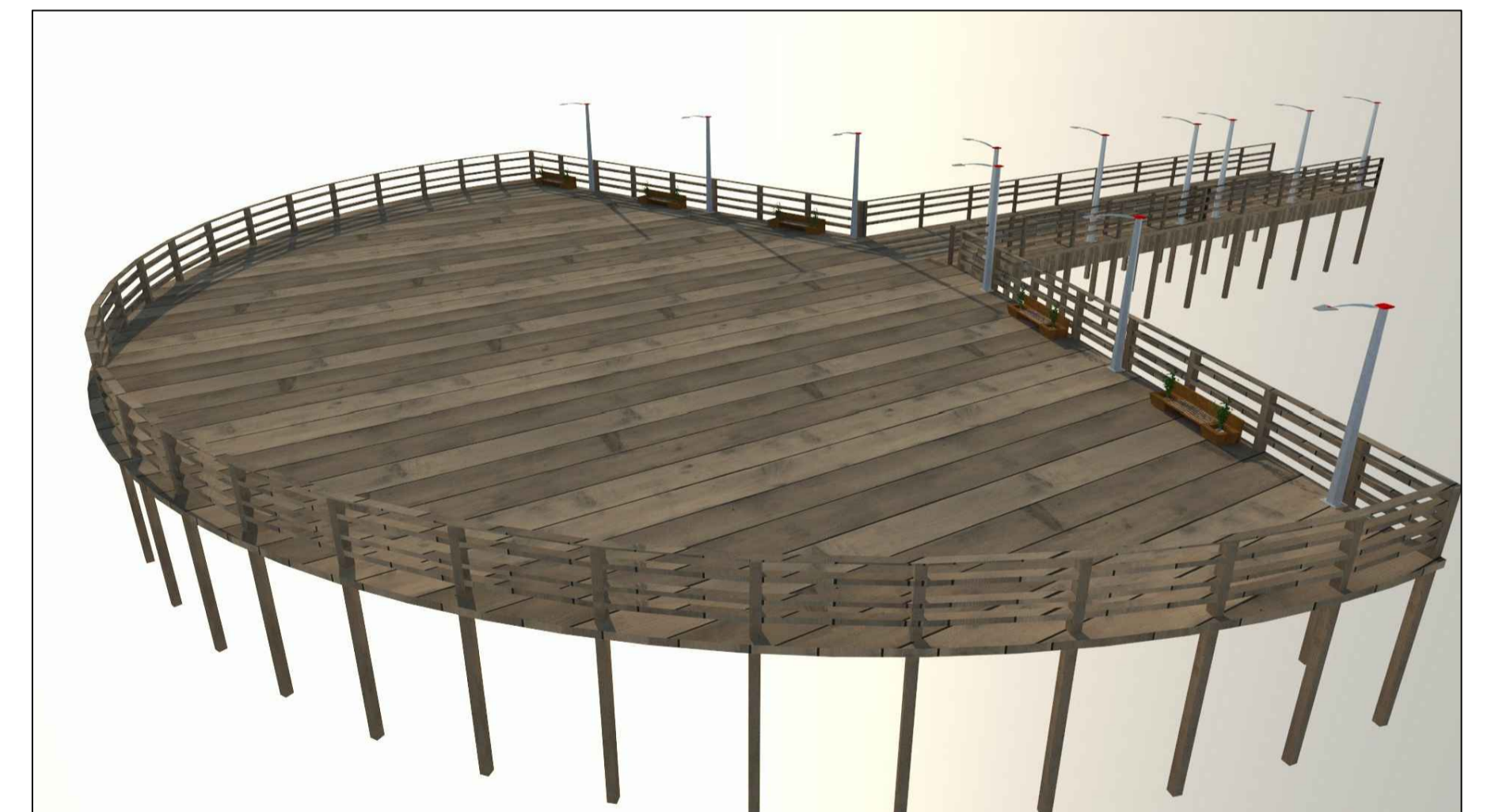

ESPAÇO DE CONVÍVIO - PERSPECTIVA 2

UNIVERSIDADE FEDERAL DO AMAPÁ			
BACHARELADO EM ARQUITETURA E URBANISMO			
DISCIPLINA	TRABALHO DE CONCLUSÃO DE CURSO	ORIENTADOR Dr. JADSON PORTO	
PROJETO	REURBANIZAÇÃO NA RESSACA DO PACOVAL	CO-ORIENTADOR Ms. ELIZEU SANTOS	
REFERÊNCIA ESPAÇO DE CONVÍVIO			
ESCALA	ÁREA	DATA	
INDICADA	520,60 m²	JANEIRO DE 2017	
DISCENTE	MATRÍCULA		
EDILENE LIRA DA SILVA	201210940022		

7/8

HABITAÇÕES

As 79 edificações residenciais originais foram realocadas dentro do perímetro do próprio recorte estabelecido. A disposição das habitações prevê o aproveitamento da ventilação natural e a insolação oriunda do nordeste; o emprego de afastamentos consideráveis entre as edificações tem o objetivo de propiciar ventilação cruzada e propiciar igualmente a privacidade de cada habitação. Foram empregadas três tipologias habitacionais na área, uma térrea e as demais com 2 pavimentos. Os programas das habitações buscam atender as demandas de atividades e a demanda de quantitativo de pessoas por habitação.

ESPAÇOS DE CONVÍVIO

Para sanar a problemática referente à falta de espaços de convívio e interação social, foram criados pontos de coletivos dentro da área de ressaca. Esses locais tem o objetivo de gerar uma maior identificação dos moradores com o lugar e trazer de volta a relação homem e espaço público.

SANEAMENTO BÁSICO

O abatecimento nas habitações referentes à água potável e energia elétrica, e a coleta do esgoto sanitário será efetivado por tubuções situadas abaixo das passarelas de circulação. Essa estratégia diminui o risco de acidentes e contaminações, além de gerar efeitos estéticos ao local, já que não haverar tubulações e emaranhado de fios aparentes.

ARRANJO ESPACIAL

A área foi dividida em quadras, e as passarelas seguem a disposiçoes das vias em terra firme, se tornando assim uma continuação das mesmas. As edificações foram dispostas de modo a haver espaços abundantes entre uma edificação e outra, no mínimo 7 metros e no máximo 15 metros. Os espaços entre as edificações possibilita o crescimento de vegetação, aumenta a circualção dos ventos no local, e diminui o risco de acidentes, como o caso dos incêndios coletivos, já que essa é uma das grandes preocupações nas áreas de ressaca, pois as edificações são muito próximas umas das outras.

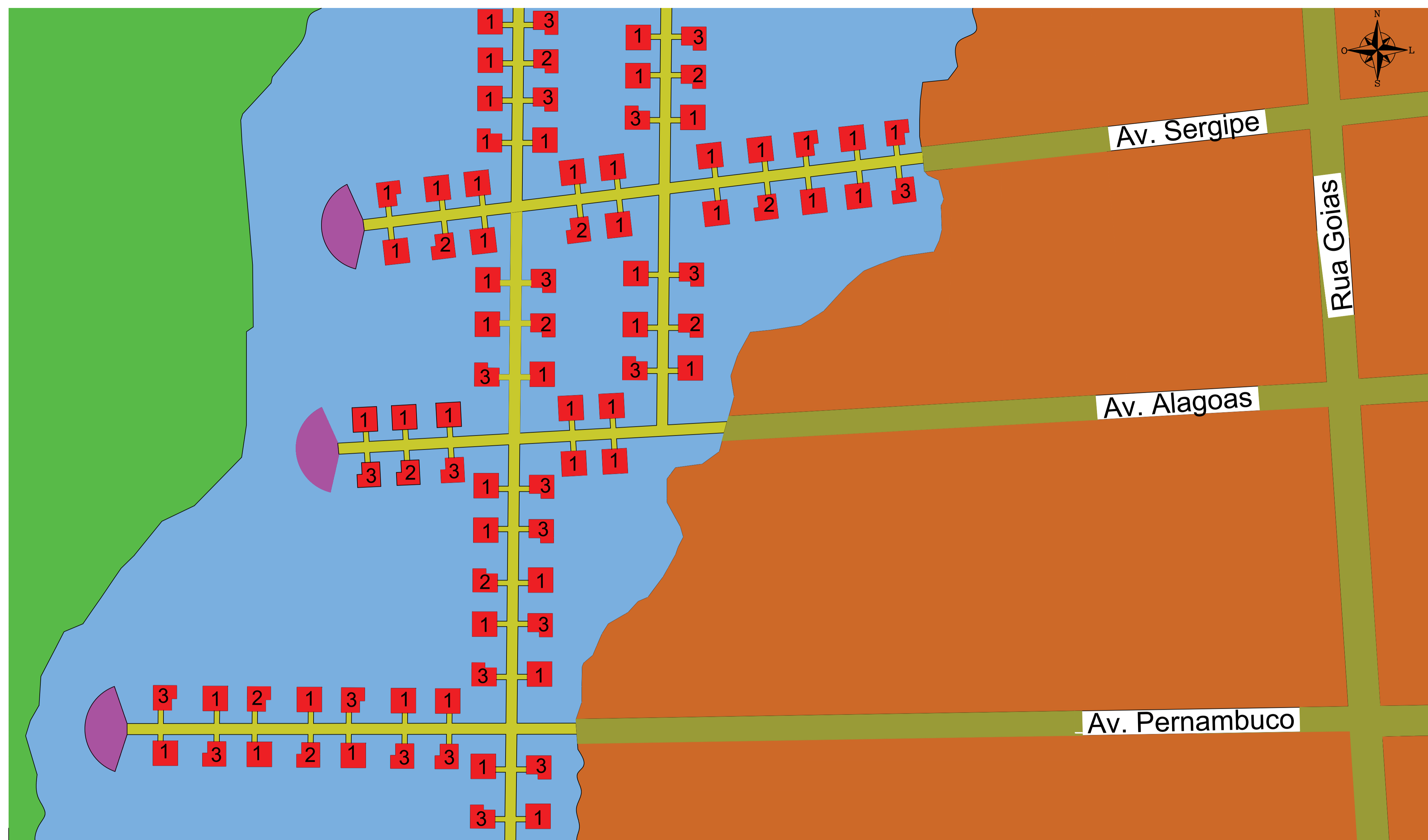

LEGENDA

- Habitações 1, 2 e 3
- Área alagável
- Passarelas
- Vias em terra firme
- Áreas ocupadas em terra firme
- Espaços de convívio

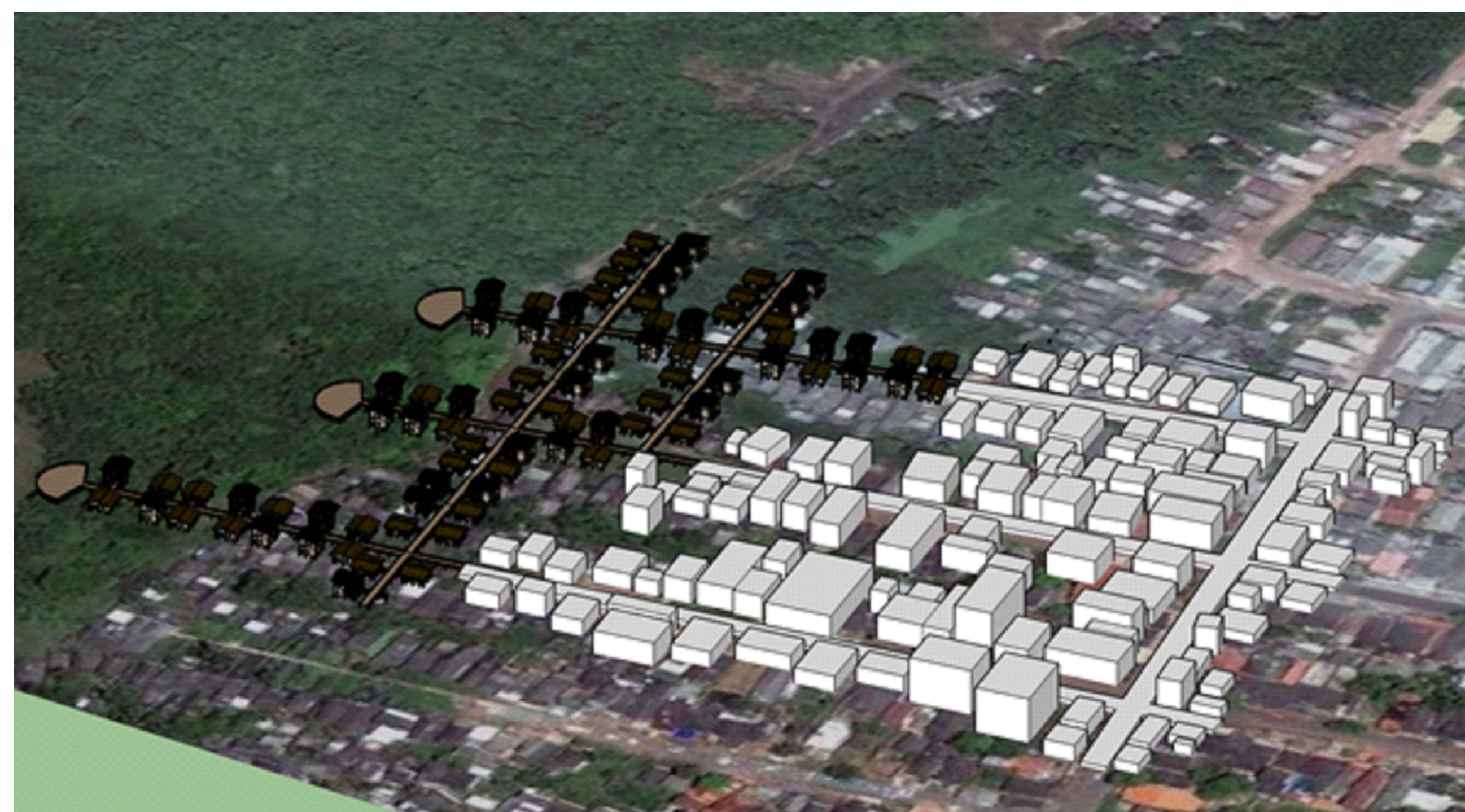

UNIVERSIDADE FEDERAL DO AMAPÁ		
BACHARELADO EM ARQUITETURA E URBANISMO		
DISCIPLINA	TRABALHO DE CONCLUSÃO DE CURSO	ORIENTADOR Dr. JADSON PORTO
PROJETO	REURBANIZAÇÃO NA RESSACA DO PACOVAL	CO-ORIENTADOR Ms. ELIZEU SANTOS
REFERÊNCIA PASSARELAS		
ESCALA	1/1500	DATA JANEIRO DE 2017
DISCENTE	EDILENE LIRA DA SILVA	MATRICULA 201210940022