

PLANTA LOCALIZAÇÃO  
ORLA DA CIDADE NOVA - 1/2000

## IMPORTANTE

- A edificação está localizada na orla do perpetuo socorro coordenadas UTM 495316E 5635N 22N, as margens do rio Amazonas
- A urbanização do entorno da edificação se faz necessario para atender as recomendações quanto a qualidade do atendimento do RENISUS.
- Não há linha de onibus que circulem proximo a UBS, dessa forma se faz necessario a melhoria da mobilidade com calçadas e estacionamentos

- 1 - Acolhimento  
1.1 - Rampa Acesso - 65,60m<sup>2</sup>  
1.2 - Sala de Espera - 60,50m<sup>2</sup>  
1.3 - Recepção - 4,35m<sup>2</sup>  
1.4 - Sala de Inalação - 9,34m<sup>2</sup>  
1.5 - Sala Imunização - 12,76m<sup>2</sup>  
1.6 - Farmacia - 12,67m<sup>2</sup>

- 2 - Atendimento Ambulatorial  
2.1 - Sala TB - 9,42m<sup>2</sup>  
2.2 - Sala Triagem - 10,15m<sup>2</sup>  
2.3 - Wc Triagem - 5,95m<sup>2</sup>  
2.4 - Sala Atendimento 01 - 9,45m<sup>2</sup>  
2.5 - WC PNE - 2,63m<sup>2</sup>  
2.6 - WC Atendimento - 2,63m<sup>2</sup>  
2.7 - Sala Atendimento 02 - 9,45m<sup>2</sup>  
2.8 - Sala Atendimento 03 - 9,45m<sup>2</sup>  
2.9 - Sala Atendimento 04 - 9,45m<sup>2</sup>

- 3 - Material Biologico  
3.1 - Sala Odontologia - 20,83m<sup>2</sup>  
3.2 - Sala Compressor - 7,00m<sup>2</sup>  
3.3 - Sala de Curativos - 10,50m<sup>2</sup>
- 4 - Outros  
4.1 - Corredor de Acesso - 167,77m<sup>2</sup>  
4.2 - Area Fitoterapica - 130,91m<sup>2</sup>  
4.3 - Area Estacionamento - 374,00m<sup>2</sup>  
4.4 - Area Calçada - 229,50m<sup>2</sup>

- 5 - Setor Adimistrativo  
5.1 - Sala ESF - 11,51m<sup>2</sup>  
5.2 - Adminstração - 12,20m<sup>2</sup>  
5.3 - DML - 3,40m<sup>2</sup>  
5.4 - Almoarifado - 3,40m<sup>2</sup>  
5.5 - Cozinha - 5,10m<sup>2</sup>  
5.6 - WC Feminino - 4,20m<sup>2</sup>  
5.7 - WC Masculino - 4,20m<sup>2</sup>  
5.8 - Espurgo - 5,10m<sup>2</sup>  
5.9 - Esterelização - 5,10m<sup>2</sup>  
5.10 - Residuos Contaminados - 2,0m<sup>2</sup>  
5.11 - Residuos Comuns - 2,0m<sup>2</sup>  
5.12 - Residuos Reciclados - 2,0m<sup>2</sup>

LAY OUT GERAL DA UBS  
VISTA SUPERIOR - 1/75

ARQ	TRABALHO DE CONCLUSÃO DE CURSO II PROJETO BASICO DA UNIDADE BASICA DE SAUDE - CIDADE NOVA	
CONTEUDO: PLANTA DE SITUAÇÃO PLANTA BAIXA		
AREA PROJETADA: 524 m <sup>2</sup>	AREA TERRENO: 1890 m <sup>2</sup>	
PROFESSORES: WICTOR ALENCAR CUNHA PATRICIA HELENA TUIOLA TAKAMATSU	PRANCHA	
ACADEMICO: JEFFESON P. DA SILVA	ESCALA: INDICADA	DATA: MARÇO/2019
		01/05

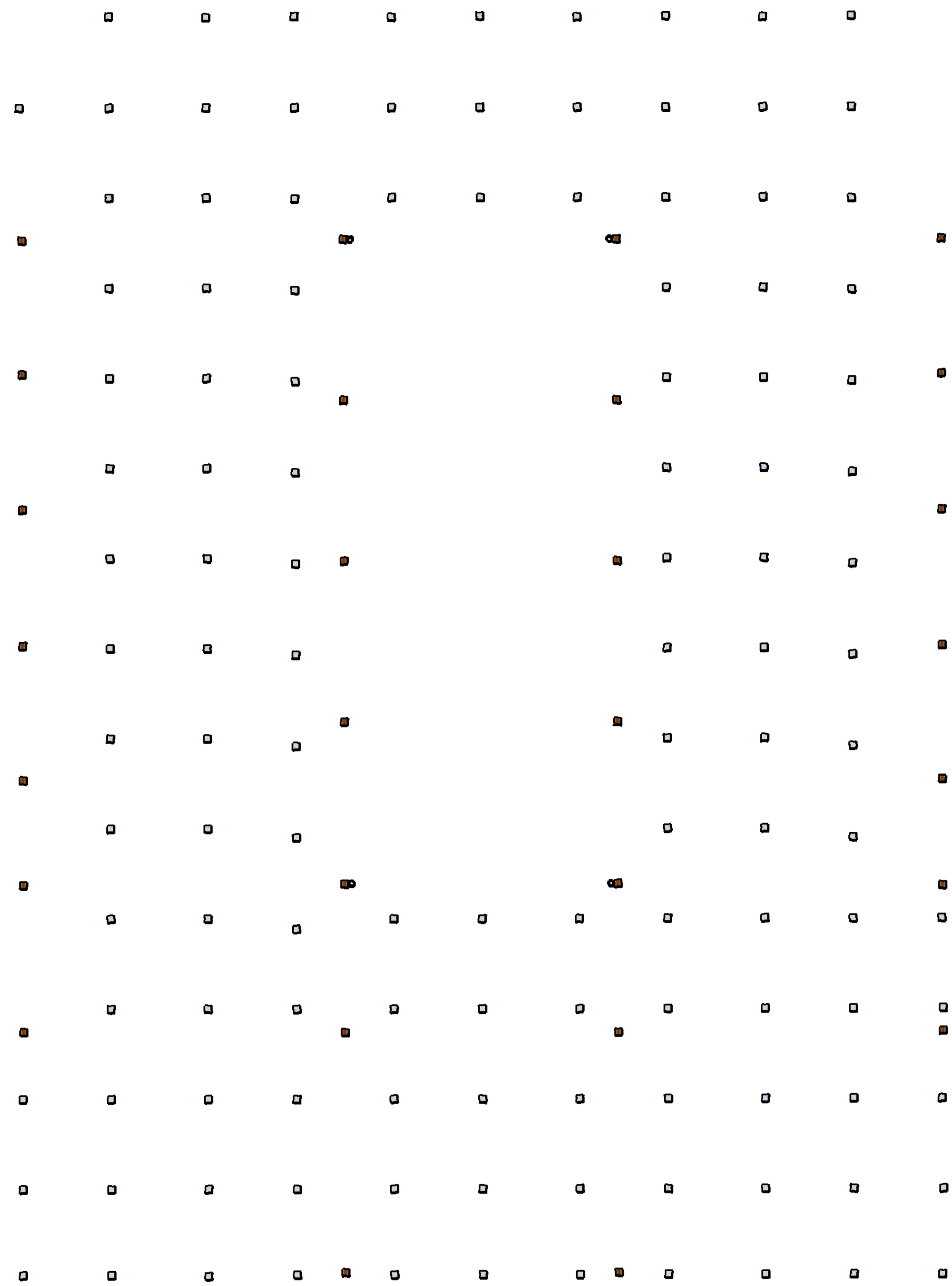

PLANTA LOCAÇÃO DOS PILARES  
 UBS CIDADE NOVA - 1/75

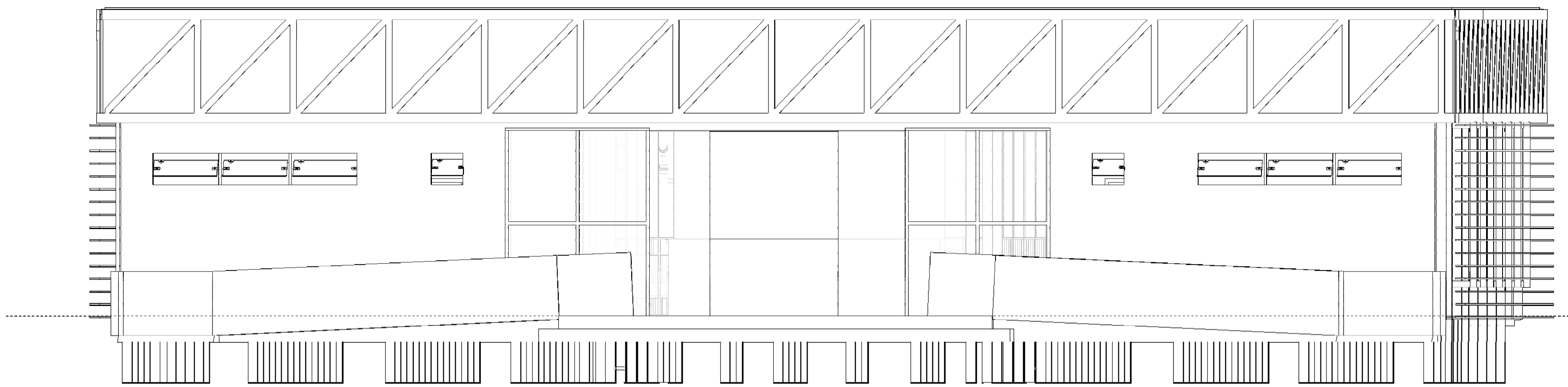

VISTA LESTE - FRONTAL  
 UBS CIDADE NOVA - 1/50

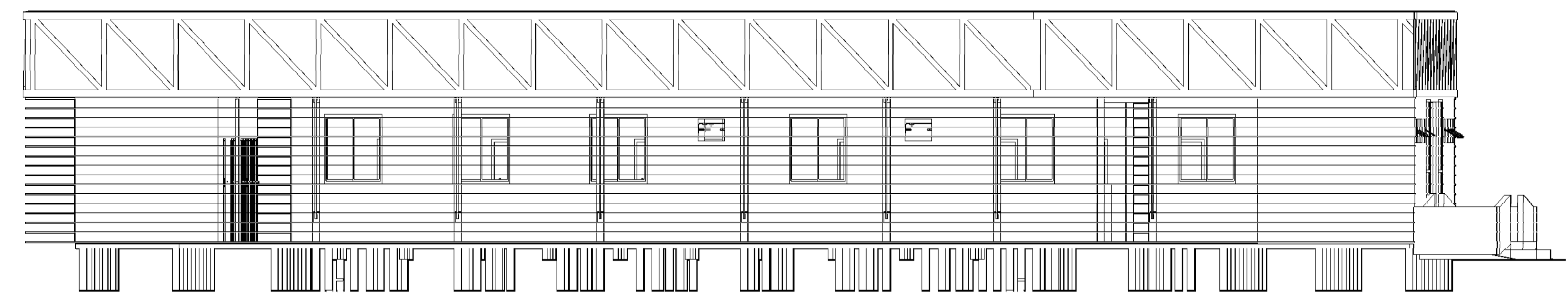

VISTA SUL  
 UBS CIDADE NOVA - 1/75

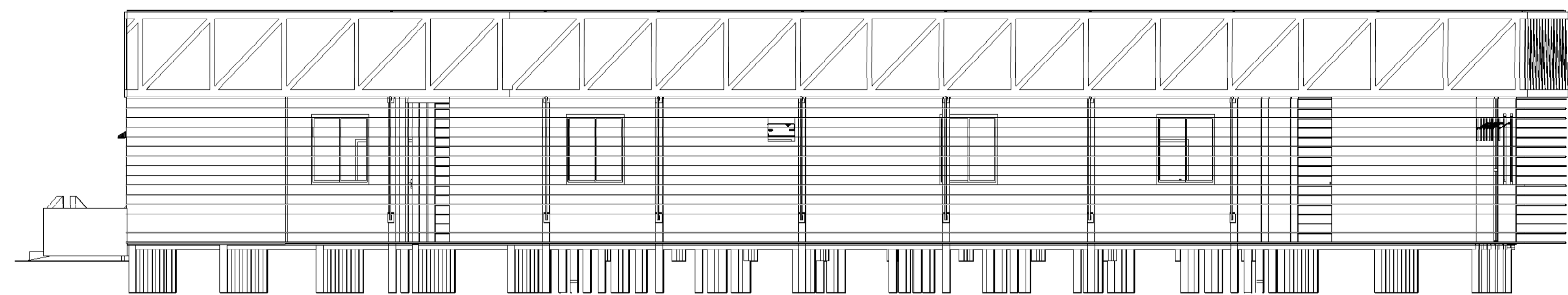

VISTA NORTE  
 UBS CIDADE NOVA - 1/75



UNIVERSIDADE FEDERAL DO AMAPÁ-UNIFAP  
 CURSO DE ARQUITETURA E URBANISMO

ARQ	TRABALHO DE CONCLUSÃO DE CURSO II		
	PROJETO BÁSICO DA UNIDADE BÁSICA DE SAÚDE - CIDADE NOVA		
CONTEUDO:			
PLANTA DE SITUAÇÃO			
PLANTA BAIXA			
ÁREA PROJETADA: 524 m <sup>2</sup>		ÁREA TERRENO: 1890 m <sup>2</sup>	
PROFESSORES: WICTOR ALENCAR CUNHA			
PATRICIA HELENA TUROLA TAKAMATSU			
ACADEMICO:	JEFFESON P. DA SILVA	ESCALA:	INDICADA
DATA:	MARÇO/2019	PRANCHA:	02/05



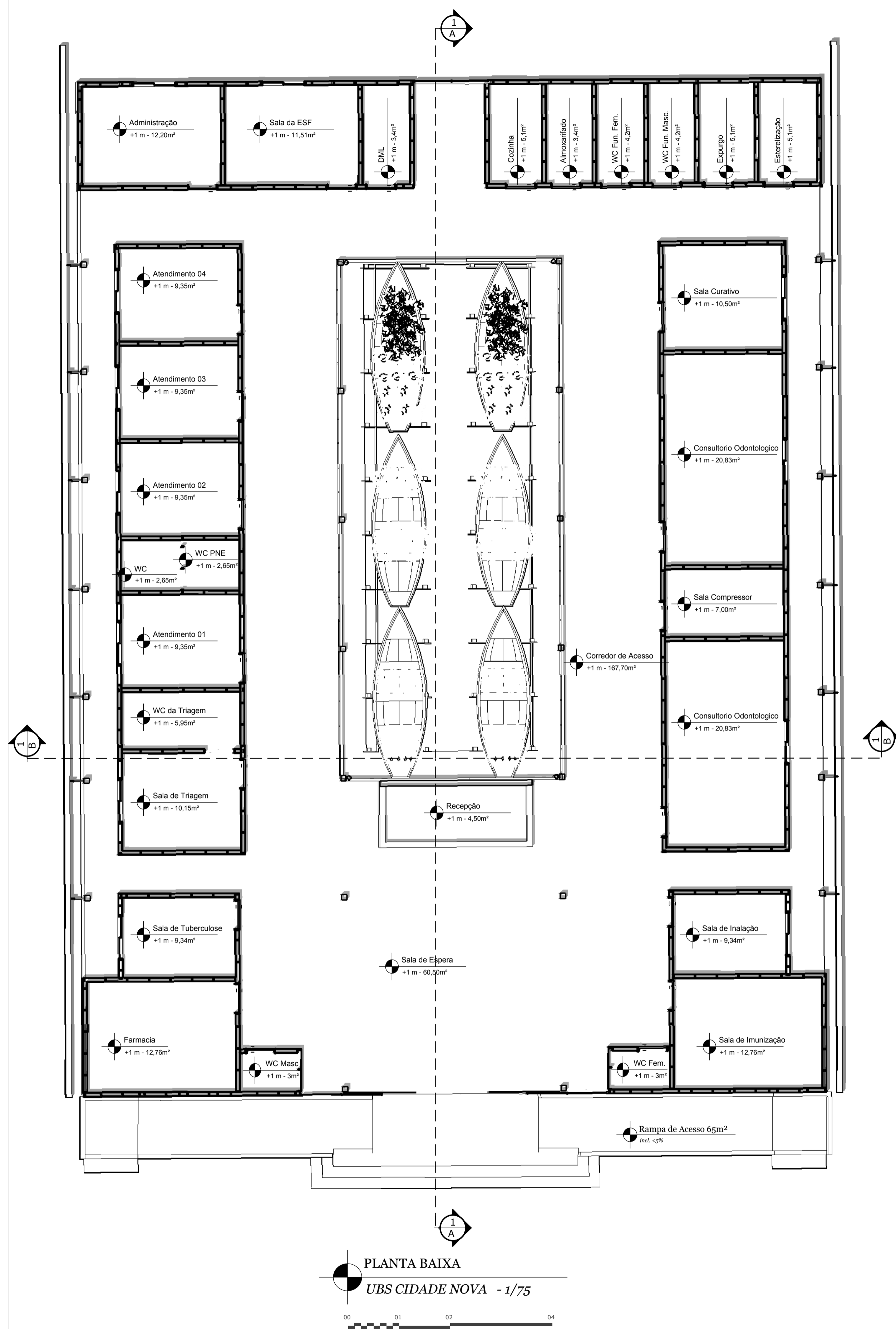

PLANTA BAIXA  
UBS CIDADE NOVA - 1/75

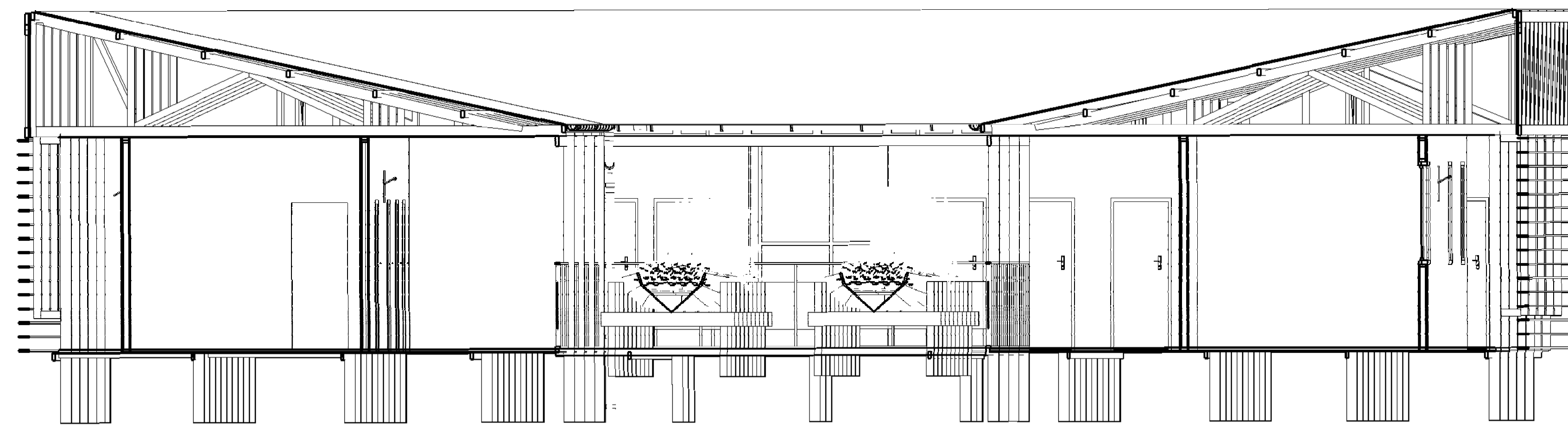

CORTE AA- LESTE OESTE  
UBS CIDADE NOVA - 1/50

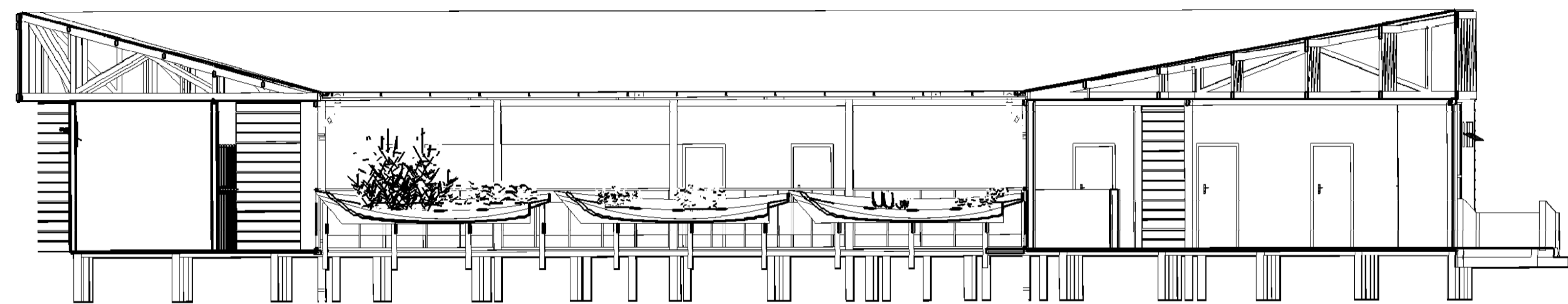

CORTE BB- NORTE SUL  
UBS CIDADE NOVA - 1/75

**IMPORTANTE**

- Todas as portas não especificadas serão de 2,1x0,6m em madeira com fechaduras em aço inox
- As janelas não especificadas serão de vidro temperado 1,5 x 1,2m com correções e ferragens apropriada .

ARQ	TRABALHO DE CONCLUSÃO DE CURSO II PROJETO BÁSICO DA UNIDADE BÁSICA DE SAÚDE - CIDADE NOVA		
CONTEUDO: PLANTA DE SITUAÇÃO PLANTA BAIXA			
AREA PROJETADA: 524 m <sup>2</sup>	AREA TERRENO: 1890 m <sup>2</sup>		PRANCHA
PROFESSORES: WICTOR ALENCAR CUNHA PATRICIA HELENA TUROLA TAKAMATSU	ACADEMICO: JEFFESON P. DA SILVA	ESCALA: INDICADA	DATA: MARÇO/2019
			<b>03/05</b>



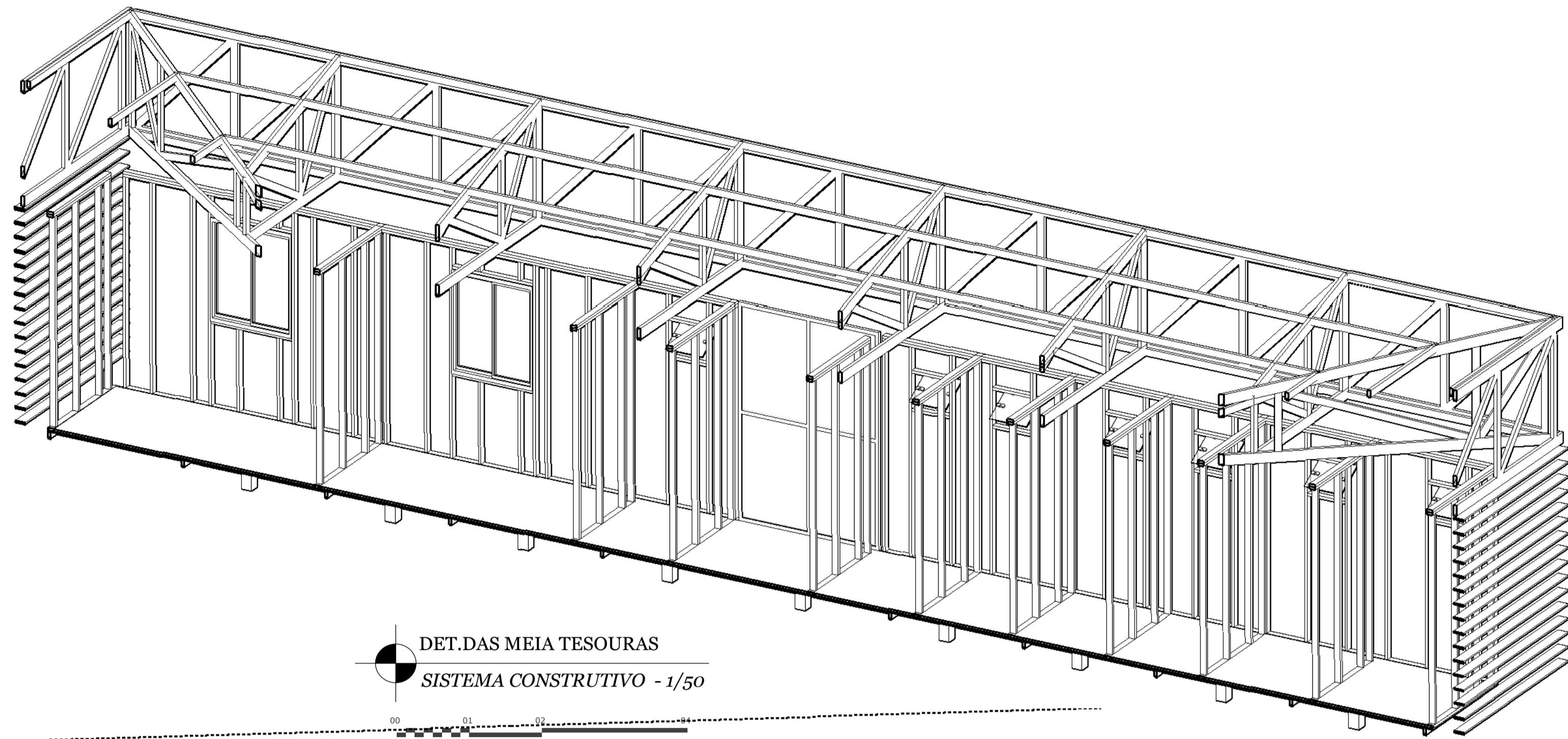

DET. DAS MEIA TESOURAS  
SISTEMA CONSTRUTIVO - 1/50

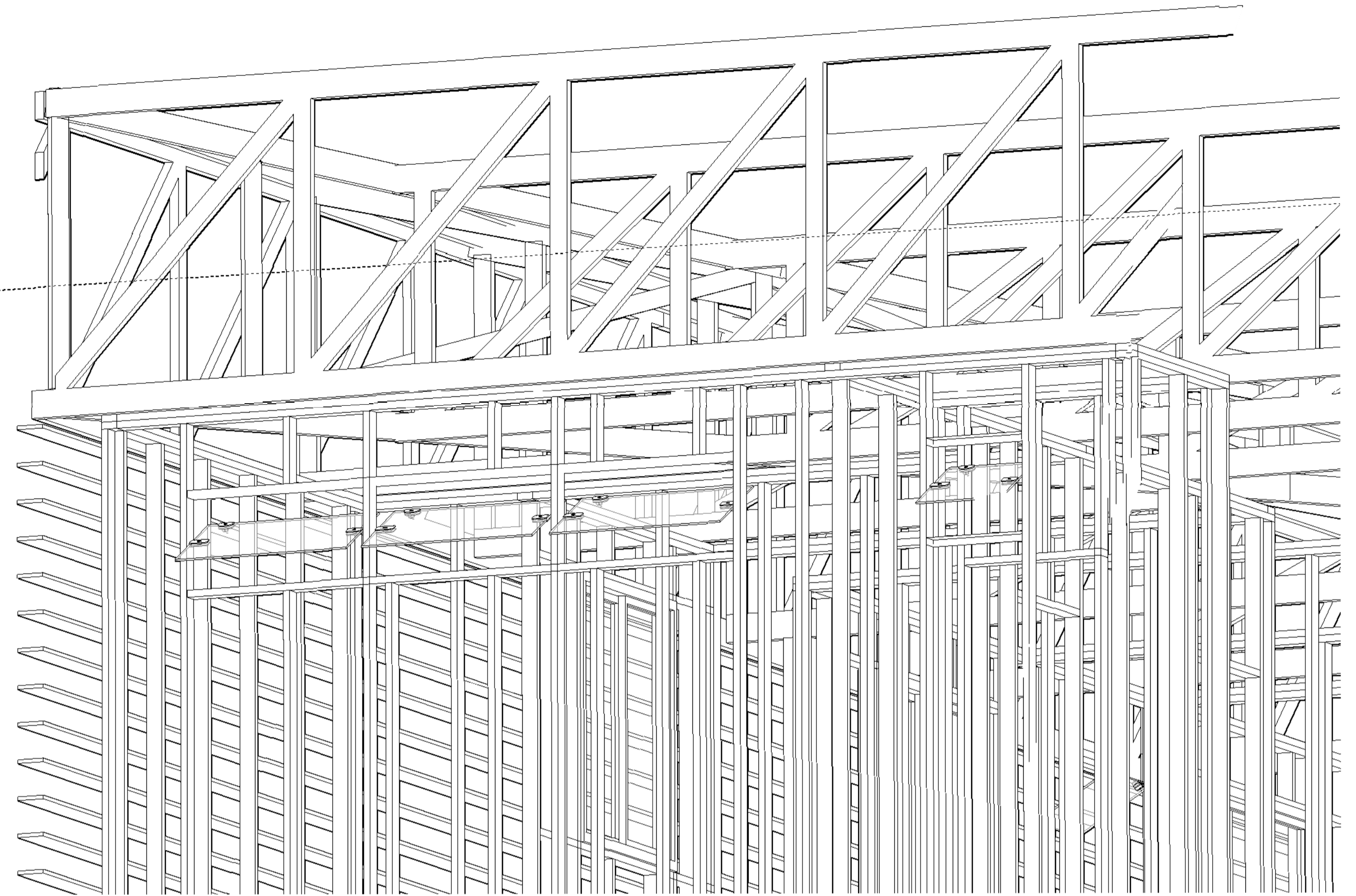

DET. DA FACHADA FRONTAL  
SISTEMA CONSTRUTIVO - 1/50

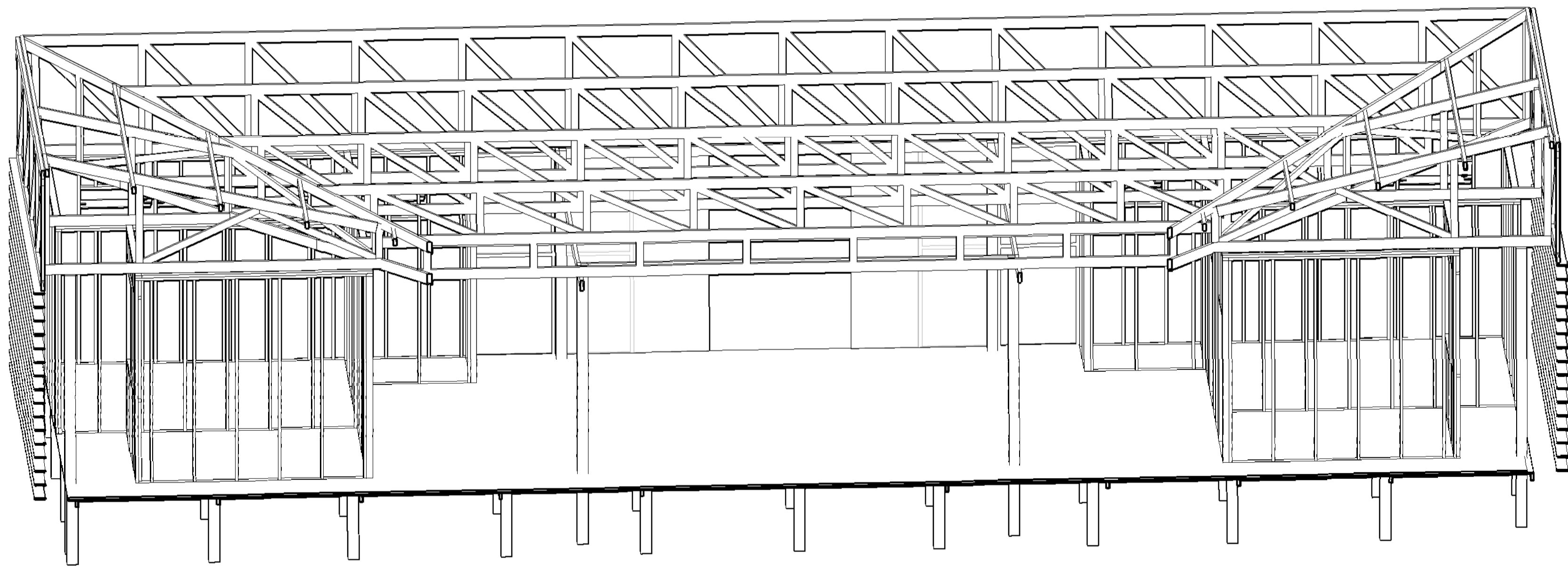

DETALHE VIGAS FRONTAIS  
SISTEMA CONSTRUTIVO - 1/75

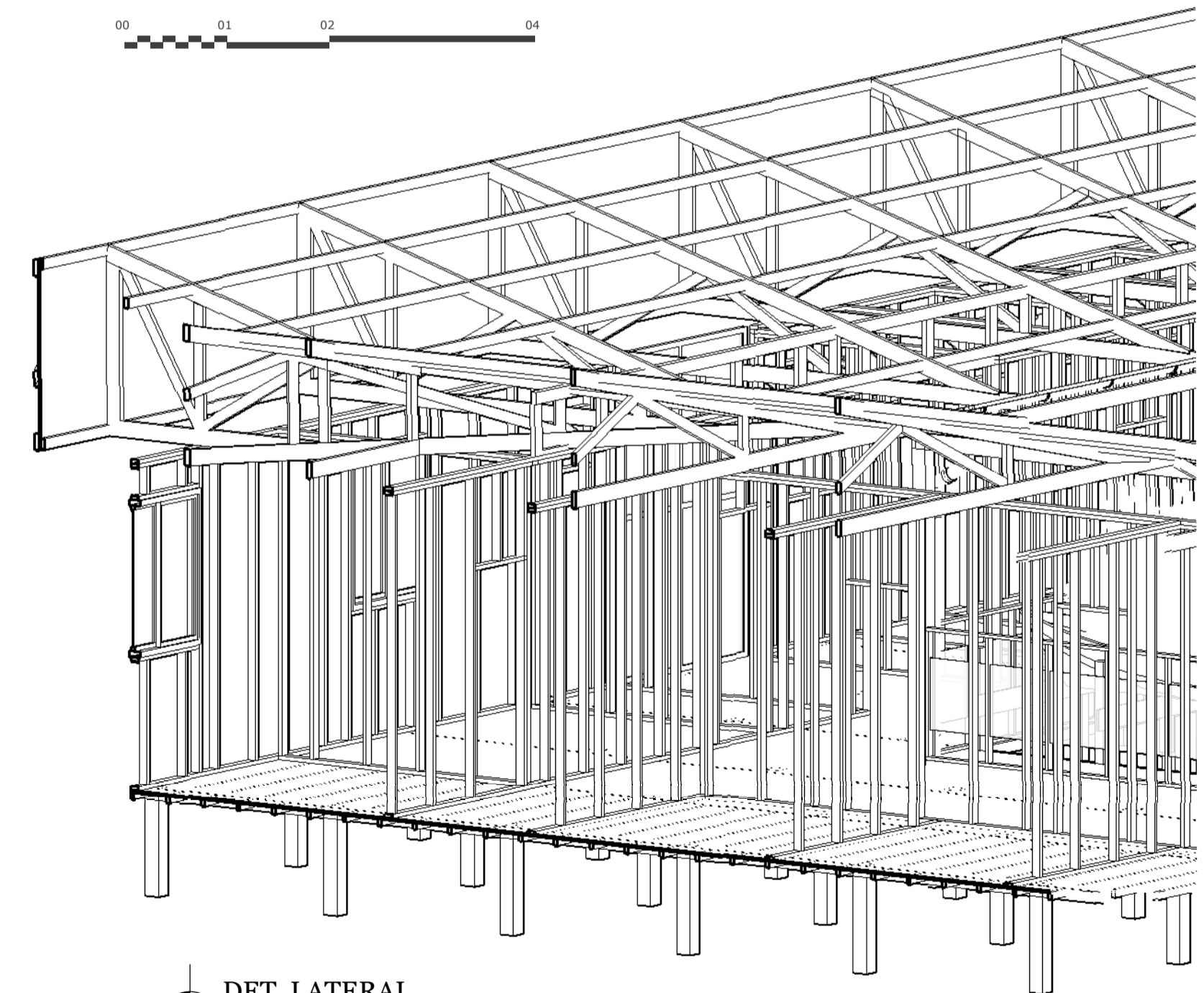
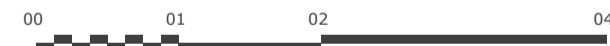

DET. LATERAL  
SISTEMA CONSTRUTIVO - 1/50



UNIVERSIDADE FEDERAL DO AMAPÁ-UNIFAP  
CURSO DE ARQUITETURA E URBANISMO

ARQ TRABALHO DE CONCLUSÃO DE CURSO II  
PROJETO BÁSICO DA UNIDADE BÁSICA DE SAÚDE - CIDADE NOVA

CONTEUDO: PLANTA DE SITUAÇÃO  
PLANTA BAIXA

ÁREA PROJETADA: 524 m<sup>2</sup> ÁREA TERRENO: 1890 m<sup>2</sup>

PROFESSORES: WICTOR ALENCAR CUNHA  
PATRICIA HELENA TUROLA TAKAMATSU

ACADEMICO: JEFFESON P. DA SILVA ESCALA: INDICADA DATA: MARÇO/2019

PRANCHA  
04/05



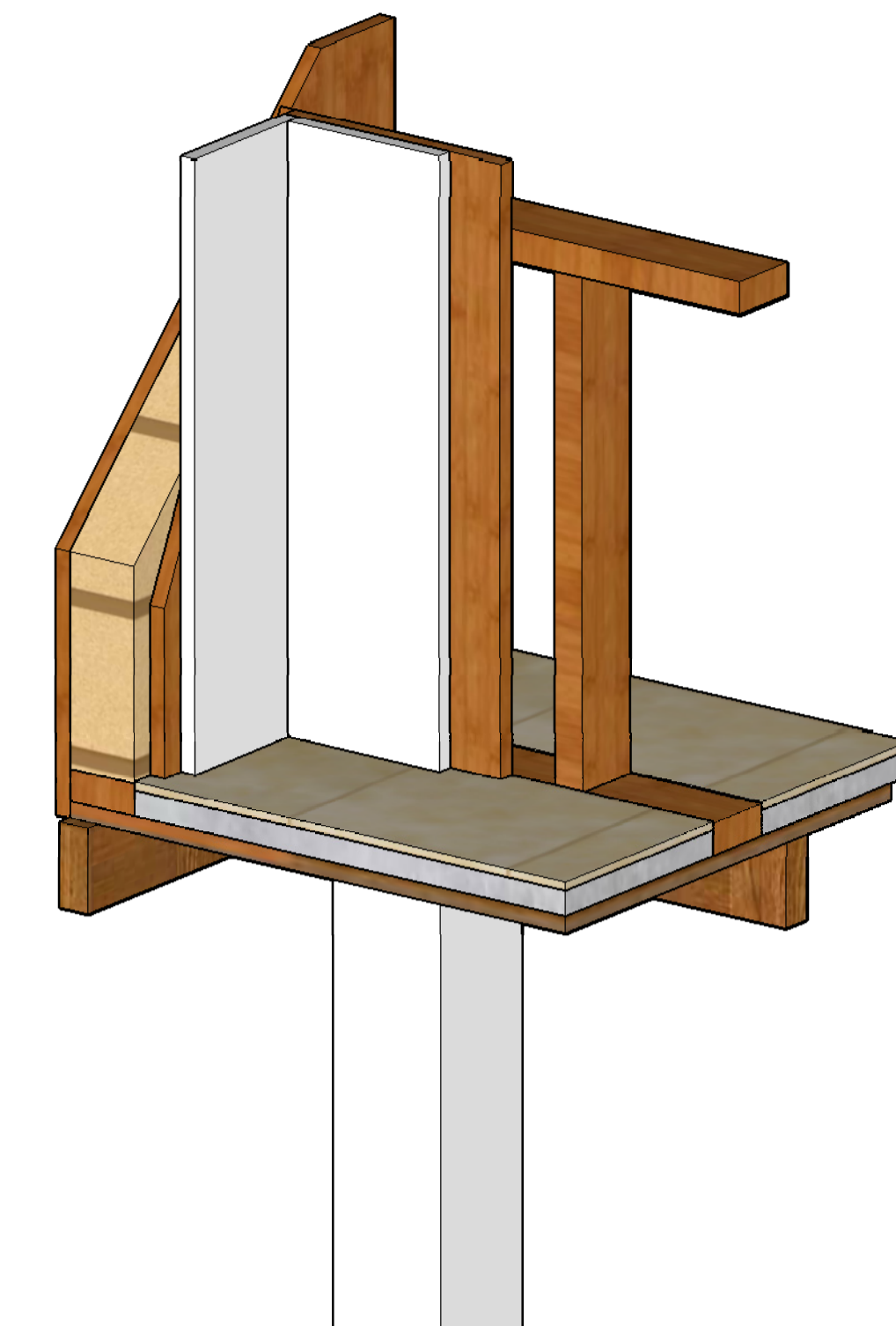
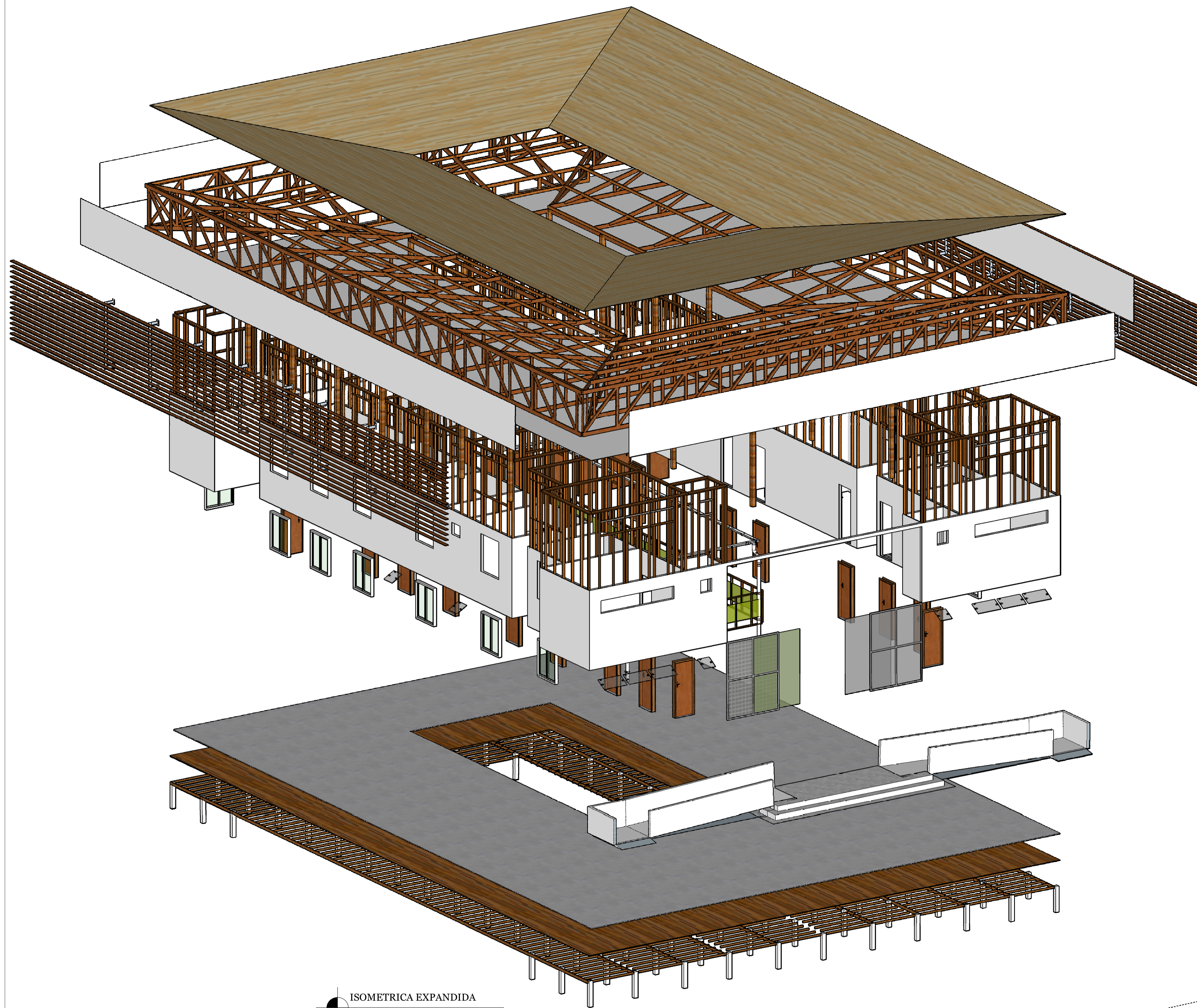

DETALHE DE CONSTRUÇÃO  
S/E

ISOMETRICA EXPANDIDA  
UBS CIDADE NOVA - 1/75

**UNIVERSIDADE FEDERAL DO AMAPÁ-UNIFAP**  
 CURSO DE ARQUITETURA E URBANISMO

<b>ARQ</b>	<b>TRABALHO DE CONCLUSÃO DE CURSO II</b>	
	PROJETO BASICO DA UNIDADE BASICA DE SAUDE - CIDADE NOVA	
CONTEUDO:	PLANTA DE SITUAÇÃO PLANTA BAIXA	
AREA PROJETADA: 524 m <sup>2</sup>	AREA TERRENO: 1890 m <sup>2</sup>	PRANCHA
PROFESSORES:	WICTOR ALENCAR CUNHA PATRICIA HELENA TUROLA TAKAMATSU	
ACADEMICO:	JEFFESON P. DA SILVA	ESCALA: INDICADA
	DATA:	<b>05/05</b>
		MARÇO/2019