

REF.	PISO	REF.	PAREDES	REF.	TETO/FORROS
1	LAJOTA CERAMICA POLIDO BRACO PEI 4 45x45 cm	1	MASSA ACRILICA COM TINTA ACRILICA SEMI BRILHO	1	LAJE COM MASSA LATEX E PINTURA
2	LAJOTA CERAMICA NATURAL BRANCO PEII 4 45x45 cm	2	REVESTIMENTO CERAMICO 45x45 POLIDO NA COR BRANCA		
3	LAJOTA CERAMICA ANTIDERRAPANTE COR BEGE 45x45CM				
4	GRAMA ESMERALDA				

REF.	LARG.	ALT.	QTD.	PEIT.	ESPECIFICAÇÕES
PORTAS:					
P1	0.90	2.20	16	--	Porta em madeira de lei, 1 folha de abrir, vernizada
P2	0.80	2.20	04	--	Porta de correr em madeira de lei, vernizada
P3	1.50	2.20	04	--	Porta em vidro temperado, liso, incolor 10 mm, uma folha fixa e uma de correr
JANELAS E BALANCINS					
J1	1.50	1.10	08	1.10	Janela em aluminio e vidro temperado 10 mm, 1 folha fixa, 1 folha de correr
B1	0.60	0.40	04	1.80	Balancin em aluminio e vidro temperado 8 mm, 1folha central basculante

AS DOENÇAS RESPIRATÓRIAS E A SUA RELAÇÃO COM A HABITAÇÃO
DA POPULAÇÃO DE MACAPÁ:
Estudo de caso do Conjunto Macapaba.

PROJETO: COMPLEXO HABITACIONAL	LOCAL: MACAPÁ (AP)	LOCALIZAÇÃO: RODOVIA- AP 210
ALUNA: AMANDA PANTOJA DA SILVEIRA	ÁREA: A=127.21m ²	
ASSUNTO PRANCHA: PLANTA BAIXA RESIDENCIA GEMINADA		PRANCHA: ARQ 01/03
DATA: FEVEREIRO/19	DESENHO: Amanda Silveira	ARQUIVO: tcc_final -DWG
		ESCALA: INDICADA

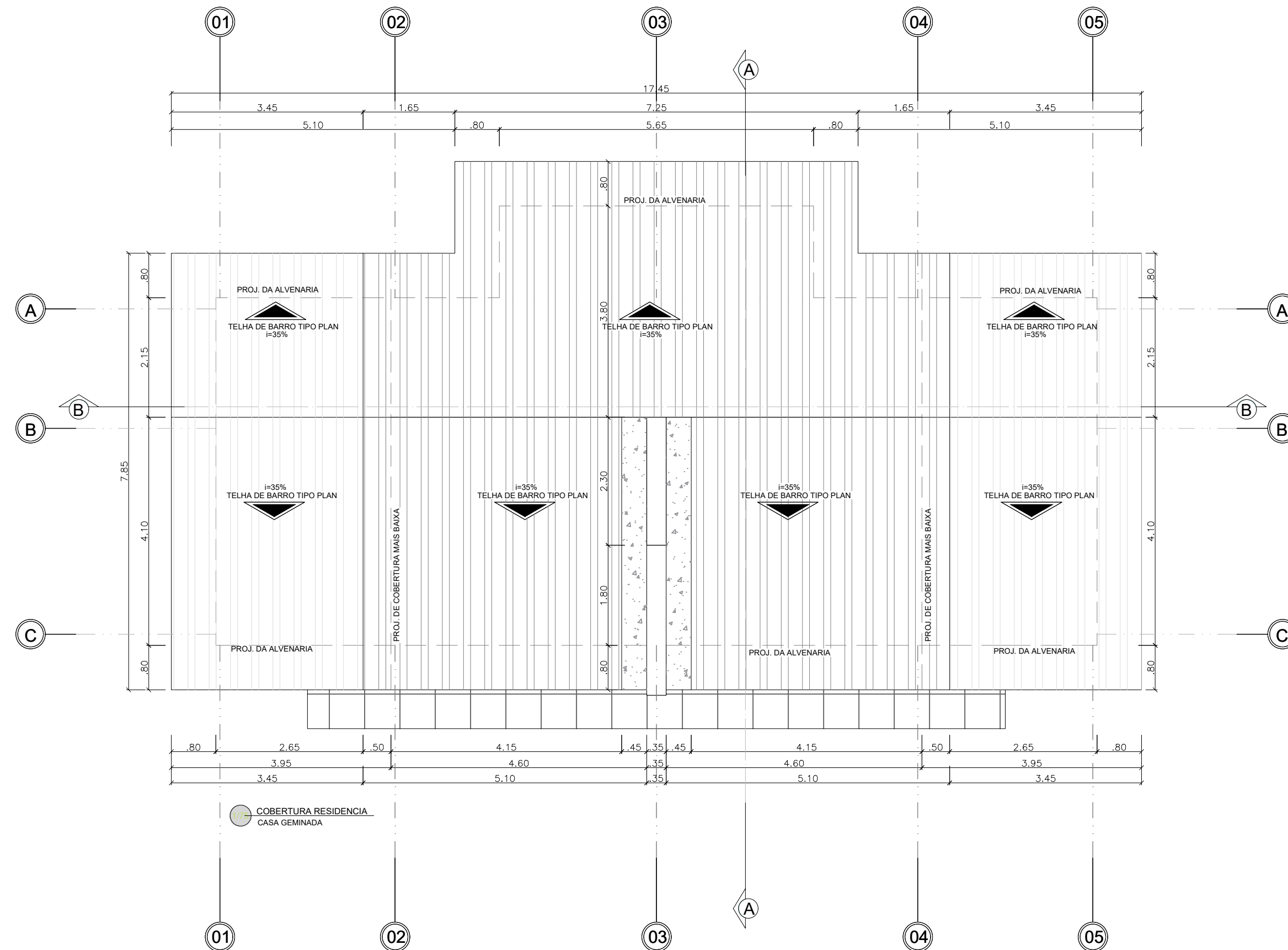
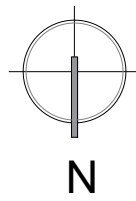

REF.	PISO	REF.	PAREDES	REF.	TETO/FORROS
1	LAJOTA CERAMICA POLIDO BRACO PEI 4 45x45 cm	1	MASSA ACRILICA COM TINTA ACRILICA SEMI BRILHO	1	LAJE COM MASSA LATEX E PINTURA
2	LAJOTA CERAMICA NATURAL BRANCO PEII 4 45x45 cm	2	REVESTIMENTO CERAMICO 45x45 POLIDO NA COR BRANCA		
3	LAJOTA CERAMICA ANTIDERRAPANTE COR BEGE 45x45CM				
4	GRAMA ESMERALDA				

REF.	LARG.	ALT.	QTD.	PEIT.	ESPECIFICAÇÕES
PORTAS:					
P1	0.90	2.20	16	--	Porta em madeira de lei, 1 folha de abrir, vernizada
P2	0.80	2.20	04	--	Porta de correr em madeira de lei, vernizada
P3	1.50	2.20	04	--	Porta em vidro temperado, liso, incolor 10 mm, uma folha fixa e uma de correr
JANELAS E BALANCINS					
J1	1.50	1.10	08	1.10	Janela em aluminio e vidro temperado 10 mm, 1 folha fixa, 1 folha de correr
B1	0.60	0.40	04	1.80	Balancin em aluminio e vidro temperado 8 mm, 1folha central basculante

**AS DOENÇAS RESPIRATÓRIAS E A SUA RELAÇÃO COM A HABITAÇÃO
DA POPULAÇÃO DE MACAPÁ:
Estudo de caso do Conjunto Macapaba.**

PROJETO: COMPLEXO HABITACIONAL	LOCAL: MACAPÁ (AP)	LOCALIZAÇÃO: RODOVIA- AP 210
ALUNA: AMANDA PANTOJA DA SILVEIRA	ÁREA: A=127.21m ²	
ASSUNTO PRANCHA: PLANTA DE COBERTURA RESIDENCIA GEMINADA		PRANCHA: ARQ 02/03
DATA: FEVEREIRO/19	DESENHO: Amanda Silveira	ESCALA: INDICADA

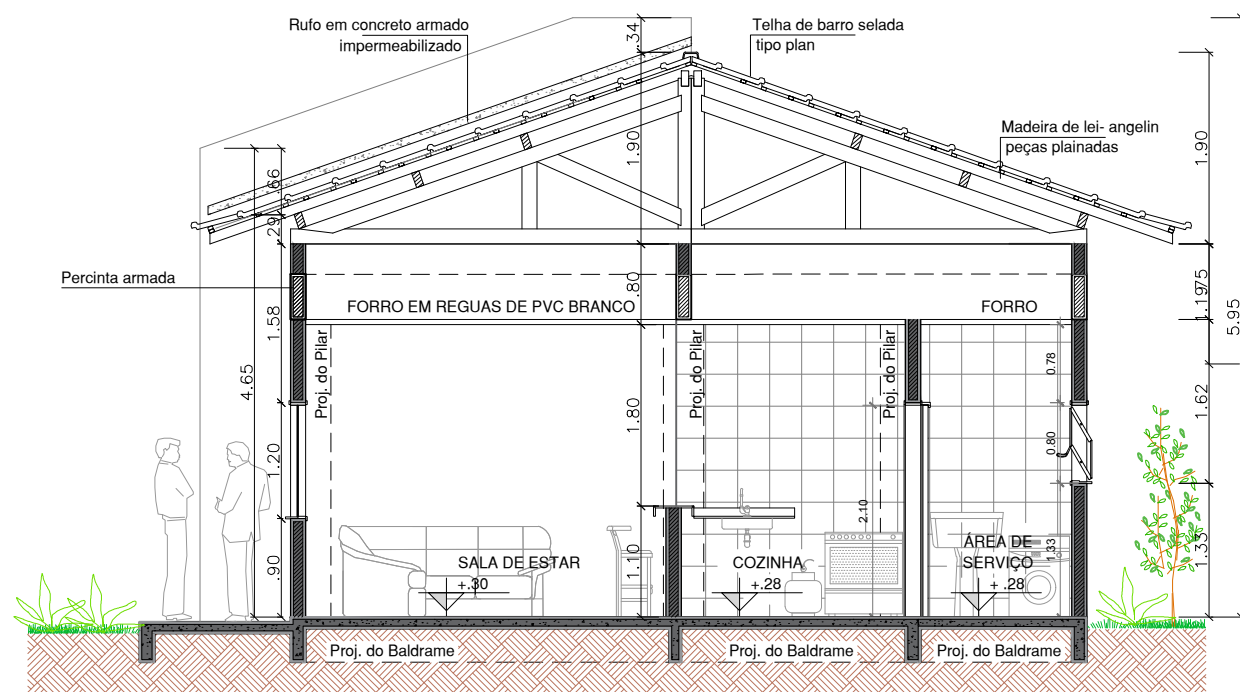

CORTE A
CASA GEMINADA

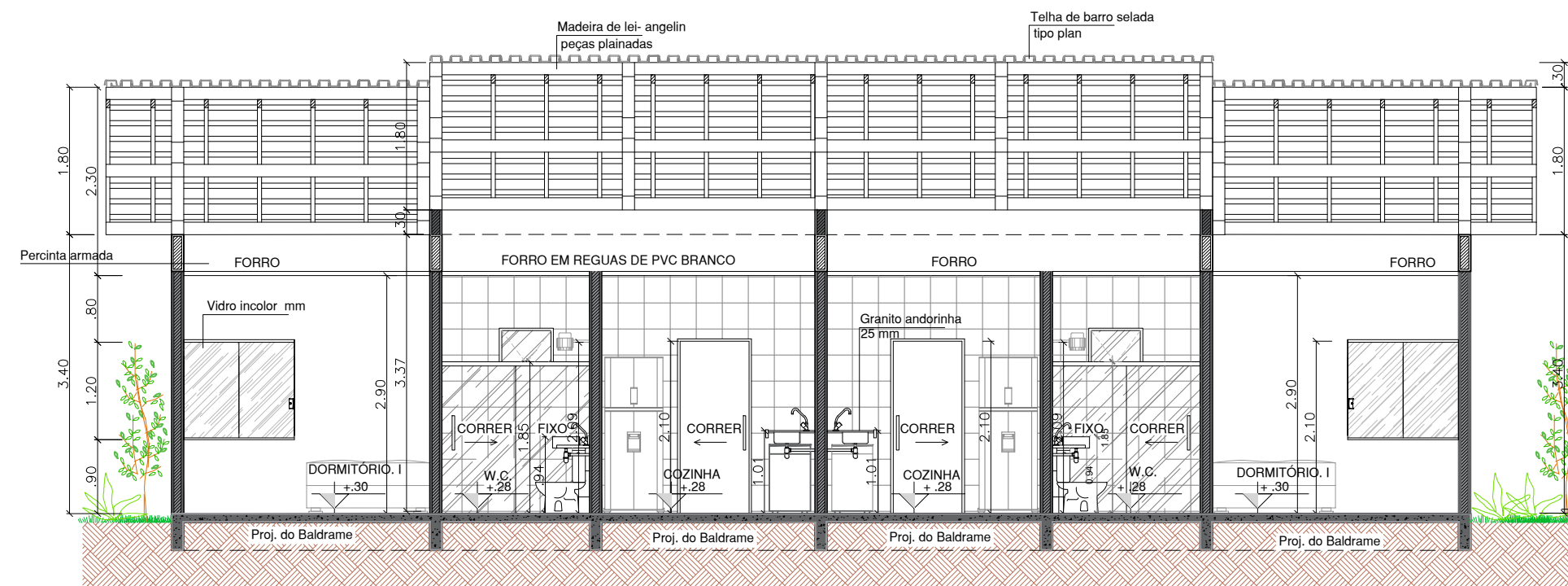

CORTE B
CASA GEMINADA

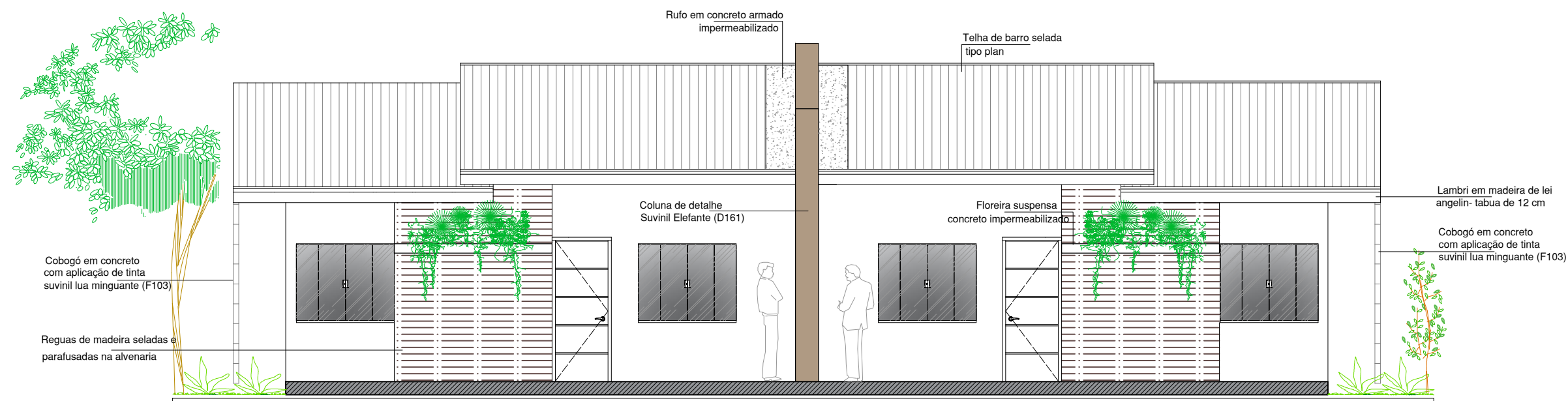

FACHADA FRONTAL
CASA GEMINADA

REF.	PISO	REF.	PAREDES	REF.	TETO/FORROS
1	LAJOTA CERAMICA POLIDO BRACO PEI 4 45x45 cm	1	MASSA ACRILICA COM TINTA ACRILICA SEMI BRILHO	1	LAJE COM MASSA LATEX E PINTURA
2	LAJOTA CERAMICA NATURAL BRANCO PEII 4 45x45 cm	2	REVESTIMENTO CERAMICO 45x45 POLIDO NA COR BRANCA		
3	LAJOTA CERAMICA ANTIDERRAPANTE COR BEGE 45x45CM				
4	GRAMA ESMERALDA				

REF.	LARG.	ALT.	QTD.	PEIT.	ESPECIFICAÇÕES
PORTAS:					
P1	0.90	2.20	16	--	Porta em madeira de lei, 1 folha de abrir, vernizada
P2	0.80	2.20	04	--	Porta de correr em madeira de lei, vernizada
P3	1.50	2.20	04	--	Porta em vidro temperado, liso, incolor 10 mm, uma folha fixa e uma de correr
JANELAS E BALANCINS					
J1	1.50	1.10	08	1.10	Janela em aluminio e vidro temperado 10 mm, 1 folha fixa, 1 folha de correr
B1	0.60	0.40	04	1.80	Balancin em aluminio e vidro temperado 8 mm, 1folha central basculante

ESQUADRIAS

**AS DOENÇAS RESPIRATÓRIAS E A SUA RELAÇÃO COM A HABITAÇÃO
DA POPULAÇÃO DE MACAPÁ:
Estudo de caso do Conjunto Macapaba.**

PROJETO: COMPLEXO HABITACIONAL	LOCAL: MACAPÁ (AP)	LOCALIZAÇÃO: RODOVIA- AP 210
ALUNA: AMANDA PANTOJA DA SILVEIRA	ÁREA: A=127.21m ²	
ASSUNTO PRANCHA: CORTES AA' E BB' ; FACHADA FRONTAL		PRANCHA: ARQ 03/03
DATA: FEVEREIRO/19	DESENHO: Amanda Silveira	ESCALA: tcc final -DWG INDICADA