

REF.	PISO	REF.	PAREDES	REF.	TETO/FORROS
1	LAJOTA CERAMICA POLIDO BRACO PEI 4 45x45 cm	1	MASSA ACRILICA COM TINTA ACRILICA SEMI BRILHO	1	LAJE COM MASSA LATEX E PINTURA
2	LAJOTA CERAMICA NATURAL BRANCO PEII 4 45x45 cm	2	REVESTIMENTO CERAMICO 45x45 POLIDO NA COR BRANCA		
3	LAJOTA CERAMICA ANTIDERRAPANTE COR BEGE 45x45CM				
4	GRAMA ESMERALDA				

REF.	LARG.	ALT.	QTD.	PEIT.	ESPECIFICAÇÕES
PORTAS:					
P1	0.90	2.20	16	--	Porta em madeira de lei, 1 folha de abrir, vernizada
P2	0.80	2.20	04	--	Porta de correr em madeira de lei, vernizada
P3	1.50	2.20	04	--	Porta em vidro temperado, liso, incolor 10 mm, uma folha fixa e uma de correr
JANELAS E BALANCINS					
J1	1.50	1.10	08	1.10	Janela em aluminio e vidro temperado 10 mm, 1 folha fixa, 1 folha de correr
B1	0.60	0.40	04	1.80	Balancin em aluminio e vidro temperado 8 mm, 1folha central basculante

AS DOENÇAS RESPIRATÓRIAS E A SUA RELAÇÃO COM A HABITAÇÃO
DA POPULAÇÃO DE MACAPÁ:
Estudo de caso do Conjunto Macapaba.

PROJETO: COMPLEXO HABITACIONAL	LOCAL: MACAPÁ (AP)	LOCALIZAÇÃO: MACAPÁ - AP RODOVIA - AP 210
ALUNA: AMANDA PANTOJA DA SILVEIRA	ÁREA: A=1.178,2m ²	PRANCHA: ARQ 01/06
ASSUNTO PRANCHA: PLANTA BAIXA TÉRREO		
DATA: FEVEREIRO/19	DESENHO: Amanda Silveira	ARQUIVO: tcc final -DWG
		ESCALA: INDICADA

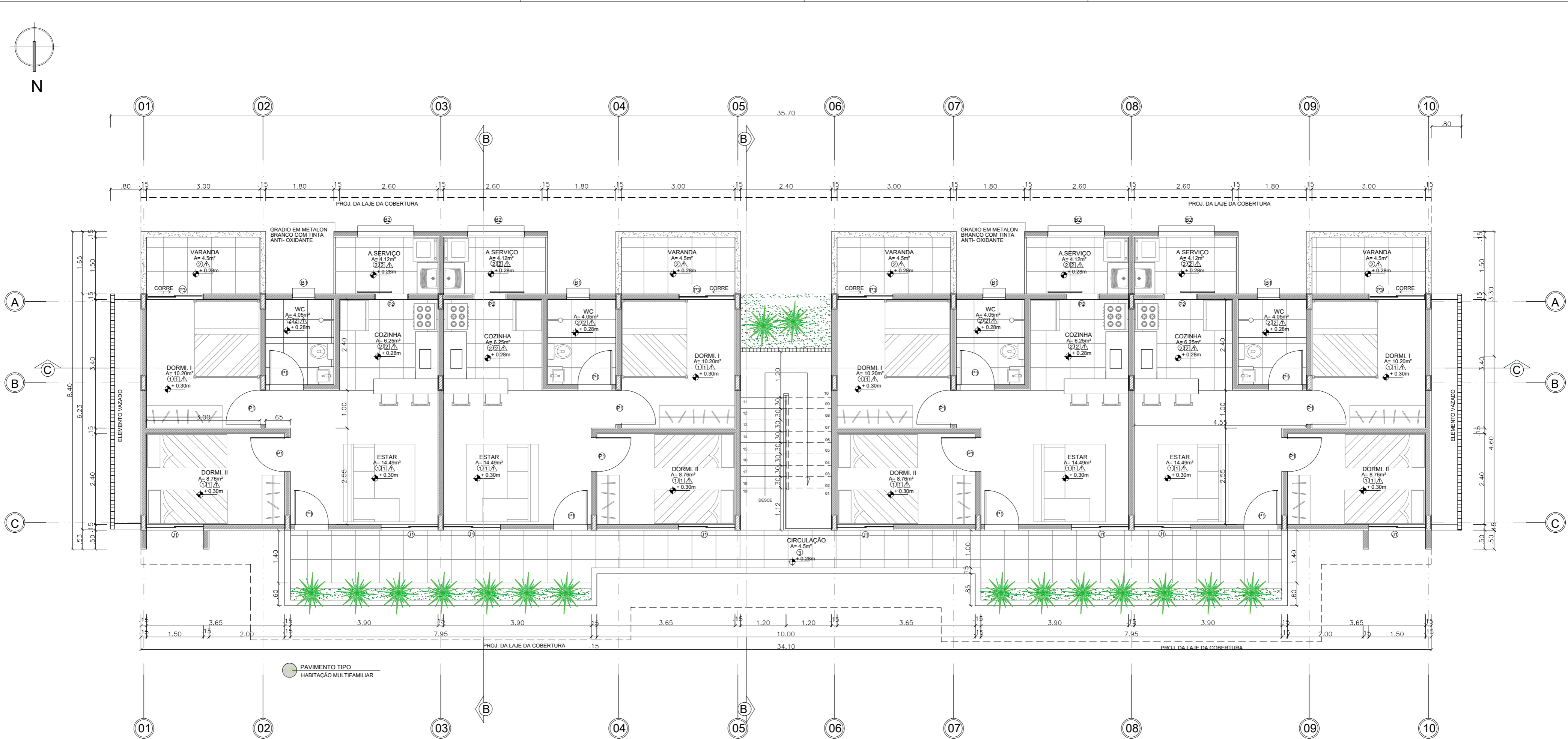

REF.	PISO	REF.	PAREDES	REF.	TETO/FORROS
1	LAJOTA CERAMICA POLIDO BRACO PEI 4 45x45 cm	1	MASSA ACRILICA COM TINTA ACRILICA SEMI BRILHO	1	LAJE COM MASSA LATEX E PINTURA
2	LAJOTA CERAMICA NATURAL BRANCO PEII 4 45x45 cm	2	REVESTIMENTO CERAMICO 45X45 POLIDO NA COR BRANCA		
3	LAJOTA CERAMICA ANTIDERRAPANTE COR BEGE 45X45CM				
4	GRAMA ESMERALDA				

REF.	LARG.	ALT.	QTD.	PEIT.	ESPECIFICAÇÕES
PORTAS:					
P1	0.90	2.20	16	--	Porta em madeira de lei, 1 folha de abrir, vernizada
P2	0.80	2.20	04	--	Porta de correr em madeira de lei, vernizada
P3	1.50	2.20	04	--	Porta em vidro temperado, liso, incolor 10 mm, uma folha fixa e uma de correr
JANELAS E BALANCINS					
J1	1.50	1.10	08	1.10	Janela em aluminio e vidro temperado 10 mm, 1 folha fixa, 1 folha de correr
B1	0.60	0.40	04	1.80	Balancin em aluminio e vidro temperado 8 mm, 1folha central basculante

**AS DOENÇAS RESPIRATÓRIAS E A SUA RELAÇÃO COM A HABITAÇÃO
DA POPULAÇÃO DE MACAPÁ:
Estudo de caso do Conjunto Macapaba.**

PROJETO: COMPLEXO HABITACIONAL	LOCAL: MACAPÁ (AP)	LOCALIZAÇÃO: MACAPÁ - AP RODOVIA - AP 210
ALUNA: AMANDA PANTOJA DA SILVEIRA	ÁREA: A=1.178.2m²	PRANCHA: ARQ 02/06
ASSUNTO PRANCHA: PLANTA BAIXA SUPERIOR		
DATA: FEVEREIRO/19	DESENHO: Amanda Silveira	ARQUIVO: tcc final -DWG
		ESCALA: INDICADA

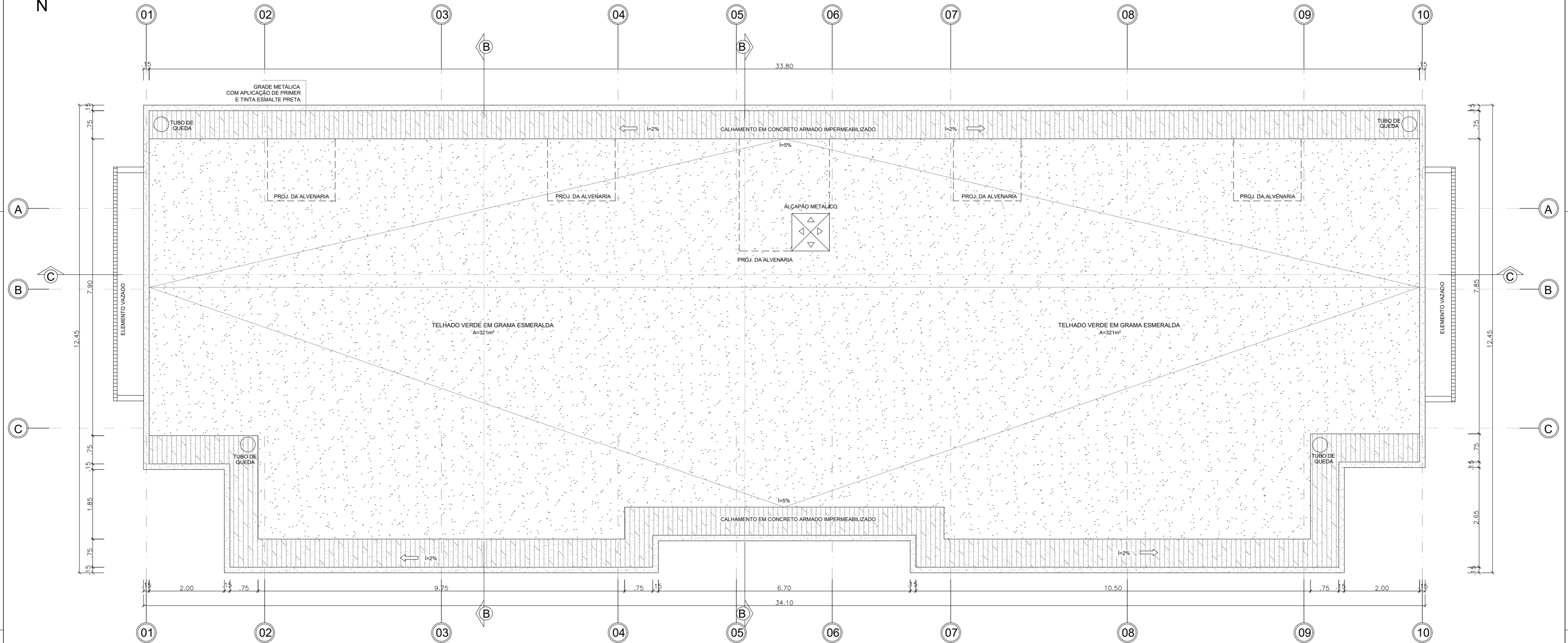

PLANTA DE COBERTURA
HABITAÇÃO MULTIFAMILIAR

REF.	PISO	REF.	PAREDES	REF.	TETO/FORROS
1	LAJOTA CERAMICA POLIDO BRACO PEI 4 45X45 cm	1	MASSA ACRILICA COM TINTA ACRILICA SEMI BRILHO	1	LAJE COM MASSA LATEX E PINTURA
2	LAJOTA CERAMICA NATURAL BRANCO PEII 4 45x45 cm	2	REVESTIMENTO CERAMICO 45X45 POLIDO NA COR BRANCA		
3	LAJOTA CERAMICA ANTIDERRAPANTE COR BEGE 45X45CM				
4	GRAMA ESMERALDA				

REF.	LARG.	ALT.	QTD.	PEIT.	ESPECIFICAÇÕES
PORTAS:					
P1	0.90	2.20	16	--	Porta em madeira de lei, 1 folha de abrir, vernizada
P2	0.80	2.20	04	--	Porta de correr em madeira de lei, vernizada
P3	1.50	2.20	04	--	Porta em vidro temperado, liso, incolor 10 mm, uma folha fixa e uma de correr
JANELAS E BALANCINS					
J1	1.50	1.10	08	1.10	Janela em aluminio e vidro temperado 10 mm, 1 folha fixa, 1 folha de correr
B1	0.60	0.40	04	1.80	Balancin em aluminio e vidro temperado 8 mm, 1folha central basculante

ESQUADRIAS

**AS DOENÇAS RESPIRATÓRIAS E A SUA RELAÇÃO COM A HABITAÇÃO
DA POPULAÇÃO DE MACAPÁ:
Estudo de caso do Conjunto Macapaba.**

PROJETO: COMPLEXO HABITACIONAL	LOCAL: MACAPÁ (AP)	LOCALIZAÇÃO: MACAPÁ - AP RODOVIA - AP 210
ALUNA: AMANDA PANTOJA DA SILVEIRA	ÁREA: A=1.178.2m ²	PRANCHA: ARQ 03/06
ASSUNTO PRANCHA: PLANTA COBERTURA		
DATA: FEVEREIRO/19	DESENHO: Amanda Silveira	ARQUIVO: tcc final -DWG
	ESCALA: INDICADA	



1/75 CORTE LONGITUDINAL - A'
VISTA ALTIMÉTRICA



1/75 CORTE LONGITUDINAL - B'
VISTA ALTIMÉTRICA

REF.	PISO	REF.	PAREDES	REF.	TETO/FORROS
1	LAJOTA CERAMICA POLIDO BRACO PEI 4 45x45 cm	1	MASSA ACRILICA COM TINTA ACRILICA SEMI BRILHO	1	LAJE COM MASSA LATEX E PINTURA
2	LAJOTA CERAMICA NATURAL BRANCO PEII 4 45x45 cm	2	REVESTIMENTO CERAMICO 45x45 POLIDO NA COR BRANCA		
3	LAJOTA CERAMICA ANTIDERRAPANTE COR BEGE 45x45CM				
4	GRAMA ESMERALDA				

REF.	LARG.	ALT.	QTD.	PEIT.	ESPECIFICAÇÕES
PORTAS:					
P1	0.90	2.20	16	--	Porta em madeira de lei, 1 folha de abrir, vernizada
P2	0.80	2.20	04	--	Porta de correr em madeira de lei, vernizada
P3	1.50	2.20	04	--	Porta em vidro temperado, liso, incolor 10 mm, uma folha fixa e uma de correr
JANELAS E BALANCINS					
J1	1.50	1.10	08	1.10	Janela em aluminio e vidro temperado 10 mm, 1 folha fixa, 1 folha de correr
B1	0.60	0.40	04	1.80	Balancin em aluminio e vidro temperado 8 mm, 1folha central basculante

AS DOENÇAS RESPIRATÓRIAS E A SUA RELAÇÃO COM A HABITAÇÃO DA POPULAÇÃO DE MACAPÁ: Estudo de caso do Conjunto Macapaba.

PROJETO: COMPLEXO HABITACIONAL	LOCAL: MACAPÁ (AP)	LOCALIZAÇÃO: MACAPÁ - AP RODOVIA - AP 210
ALUNA: AMANDA PANTOJA DA SILVEIRA	ÁREA: A=1.178,2m ²	PRANCHA: ARQ 04/06
ASSUNTO PRANCHA: CORTES A'; CORTE B'		
DATA: FEVEREIRO/19	DESENHO: Amanda Silveira	ARQUIVO: tcc final -DWG
ESCALA: INDICADA		



1/75 CORTE LATITUDINAL - C'
VISTA ALTIMÉTRICA

REF.	PISO	REF.	PAREDES	REF.	TETO/FORROS
1	LAJOTA CERAMICA POLIDO BRACO PEI 4 45X45 cm	1	MASSA ACRILICA COM TINTA ACRILICA SEMI BRILHO	▲	LAJE COM MASSA LATEX E PINTURA
2	LAJOTA CERAMICA NATURAL BRANCO PEII 4 45x45 cm	2	REVESTIMENTO CERAMICO 45X45 POLIDO NA COR BRANCA		
3	LAJOTA CERAMICA ANTIDERRAPANTE COR BEGE 45X45CM				
4	GRAMA ESMERALDA				

REF.	LARG.	ALT.	QTD.	PEIT.	ESPECIFICAÇÕES
PORTAS:					
P1	0.90	2.20	16	--	Porta em madeira de lei, 1 folha de abrir, vernizada
P2	0.80	2.20	04	--	Porta de correr em madeira de lei, vernizada
P3	1.50	2.20	04	--	Porta em vidro temperado, liso, incolor 10 mm, uma folha fixa e uma de correr
JANELAS E BALANCINS					
J1	1.50	1.10	08	1.10	Janela em aluminio e vidro temperado 10 mm, 1 folha fixa, 1 folha de correr
B1	0.60	0.40	04	1.80	Balancin em aluminio e vidro temperado 8 mm, 1folha central basculante

**AS DOENÇAS RESPIRATÓRIAS E A SUA RELAÇÃO COM A HABITAÇÃO
DA POPULAÇÃO DE MACAPÁ:
Estudo de caso do Conjunto Macapaba.**

PROJETO: COMPLEXO HABITACIONAL	LOCAL: MACAPÁ (AP)	LOCALIZAÇÃO: MACAPÁ - AP RODOVIA - AP 210
ALUNA: AMANDA PANTOJA DA SILVEIRA	ÁREA: A=1.178,2m²	PRANCHA: ARQ 05/06
ASSUNTO PRANCHA: CORTES C'		
DATA: FEVEREIRO/19	DESENHO: Amanda Silveira	ARQUIVO: tcc final -DWG
		ESCALA: INDICADA



FACHADA FRONTAL
HABITAÇÃO MULTIFAMILIAR

REF.	PISO	REF.	PAREDES	REF.	TETO/FORROS
1	LAJOTA CERAMICA POLIDO BRACO PEI 4 45X45 cm	1	MASSA ACRILICA COM TINTA ACRILICA SEMI BRILHO	1	LAJE COM MASSA LATEX E PINTURA
2	LAJOTA CERAMICA NATURAL BRANCO PEII 4 45x45 cm	2	REVESTIMENTO CERAMICO 45X45 POLIDO NA COR BRANCA		
3	LAJOTA CERAMICA ANTIDERRAPANTE COR BEGE 45X45CM				
4	GRAMA ESMERALDA				

REF.	LARG.	ALT.	QTD.	PEIT.	ESPECIFICAÇÕES
PORTAS:					
P1	0.90	2.20	16	--	Porta em madeira de lei, 1 folha de abrir, vernizada
P2	0.80	2.20	04	--	Porta de correr em madeira de lei, vernizada
P3	1.50	2.20	04	--	Porta em vidro temperado, liso, incolor 10 mm, uma folha fixa e uma de correr
JANELAS E BALANCINS					
J1	1.50	1.10	08	1.10	Janela em aluminio e vidro temperado 10 mm, 1 folha fixa, 1 folha de correr
B1	0.60	0.40	04	1.80	Balancin em aluminio e vidro temperado 8 mm, 1folha central basculante

**AS DOENÇAS RESPIRATÓRIAS E A SUA RELAÇÃO COM A HABITAÇÃO
DA POPULAÇÃO DE MACAPÁ:
Estudo de caso do Conjunto Macapaba.**

PROJETO: COMPLEXO HABITACIONAL	LOCAL: MACAPÁ (AP)	LOCALIZAÇÃO: MACAPÁ - AP RODOVIA - AP 210
ALUNA: AMANDA PANTOJA DA SILVEIRA	ÁREA: A=1.178,2m ²	PRANCHA: ARQ 06/06
ASSUNTO PRANCHA: FACHADA FRONTAL	DATA: FEVEREIRO/19	DESENHO: Amanda Silveira
ARQUIVO: tcc_final -DWG	ESCALA: INDICADA	