

RAMPA
i= 6%

RAMPA
i= 6%

COD.	TIPO	DIMENSÃO	MATERIAL	QTD
P1	PORTA DE CORRER - 4 FOLHAS	5.60 x 2.10	Alumínio e Vidro	03
P2	PORTA DE CORRER - 4 FOLHAS	4.00 x 2.10	Alumínio e Vidro	02
P3	PORTA DE ABRIR	1.00 x 2.10	Madeira Chapada	19
P4	PORTA DE ABRIR	0.90 x 1.90	Alumínio	04
P5	PORTA DE ABRIR	0.60 x 1.90	Alumínio	24
P6	PORTA DE ABRIR	0.60 x 1.00	Madeira Chapada	184
P7	PORTA DE ABRIR - 2 FOLHAS	2.00 x 2.10	Madeira Chapada	01
P8	PORTA DE CORRER - 4 FOLHAS	6.40 x 2.10	Alumínio e Vidro	01
J1	JANELA DE CORRER - 2 FOLHAS	2.00 x 1.00 x 1.10	Alumínio e Vidro	04
J1	JANELA DE CORRER - 4 FOLHAS	4.00 x 1.00 x 1.10	Alumínio e Vidro	04
J3	JANELA DE WC - BASCULANTE	1.00 x 0.60 x 1.50	Alumínio e Vidro	12

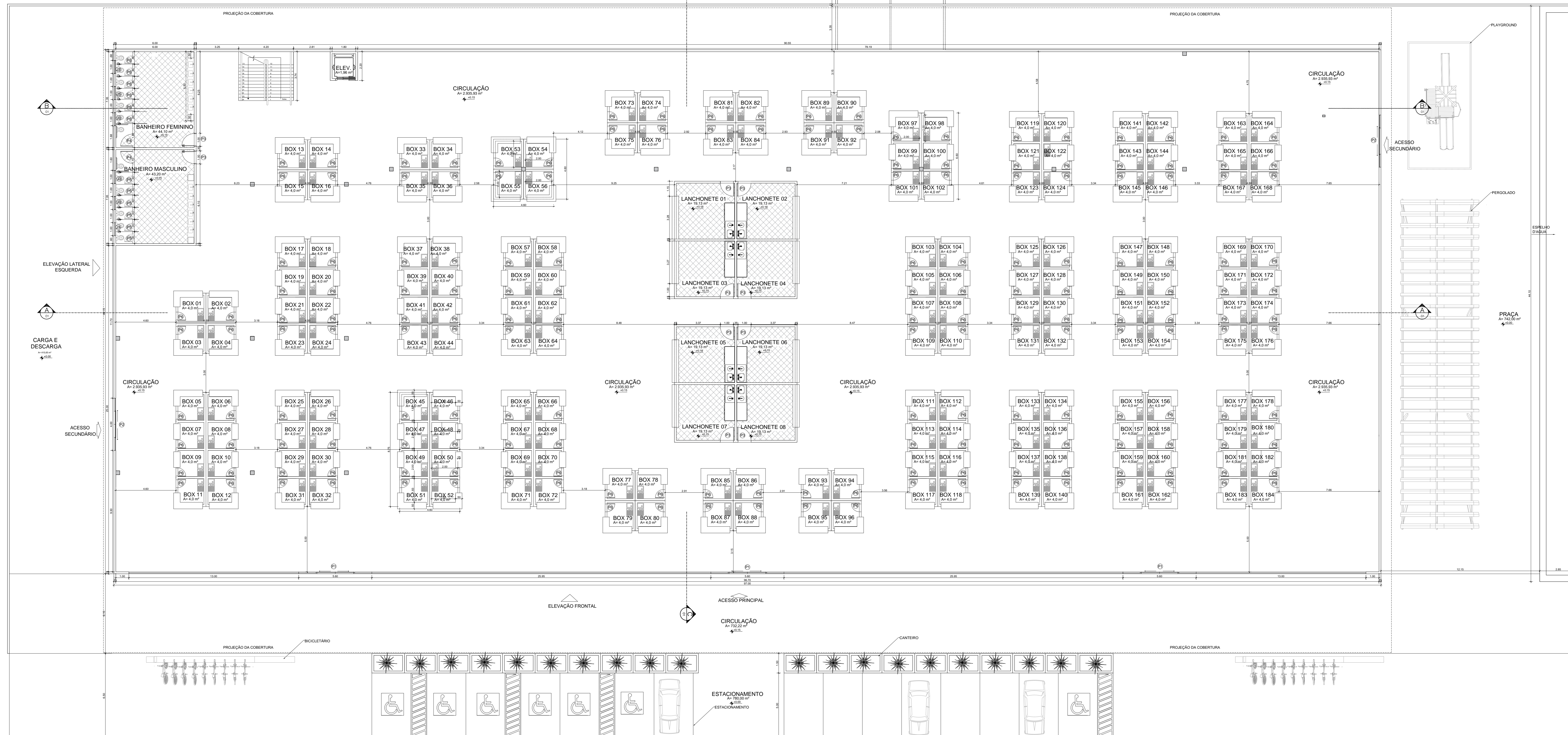

PLANTA BAIXA - TÉRREO
ESC: 1/120

UNIVERSIDADE FEDERAL DO AMAPÁ - UNIFAP

ARQUITETURA E URBANISMO

PROJETO ARQUITETÔNICO DE UM MERCADO PÚBLICO PARA SANTANA

TAYNÁ RIBEIRO SOBRINHO
201410940023

TRABALHO DE CONCLUSÃO DE CURSO II

GÉSSICA NOGUEIRA

PLANTA BAIXA

INDICADA
DEZ. DE 2018

ARQ 02/016

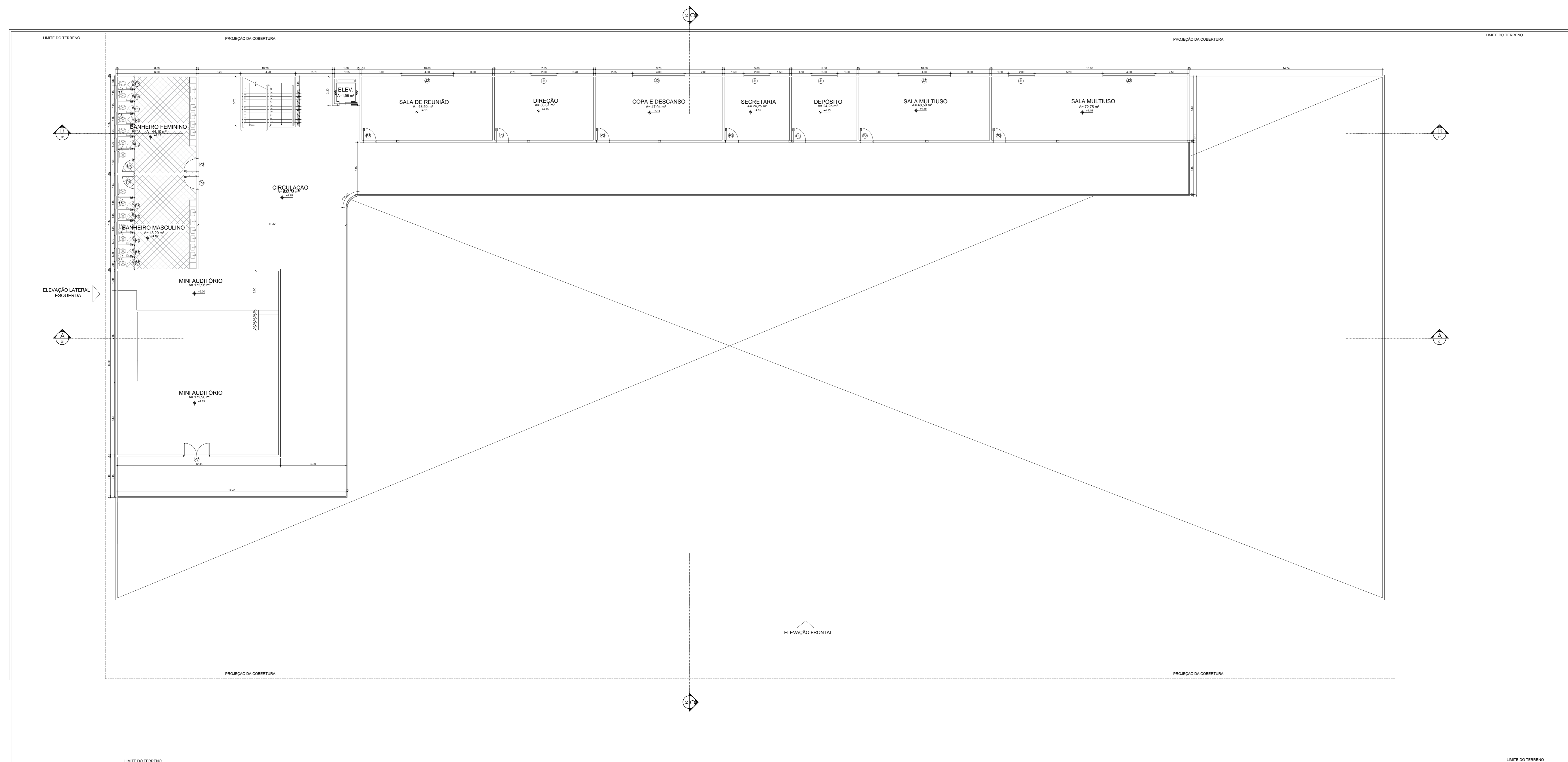

PLANTA BAIXA - MEZANINO
 ESC: 1/120

COD.	TIPO	DIMENSÃO	MATERIAL	QTD
P1	PORTA DE CORRER - 4 FOLHAS	5.60 x 2.10	Alumínio e Vidro	03
P2	PORTA DE CORRER - 4 FOLHAS	4.00 x 2.10	Alumínio e Vidro	02
P3	PORTA DE ABRIR	1.00 x 2.10	Madeira Chapada	19
P4	PORTA DE ABRIR	0.90 x 1.90	Alumínio	04
P5	PORTA DE ABRIR	0.60 x 1.90	Alumínio	24
P6	PORTA DE ABRIR	0.60 x 1.00	Madeira Chapada	184
P7	PORTA DE ABRIR - 2 FOLHAS	2.00 x 2.10	Madeira Chapada	01
P8	PORTA DE CORRER - 4 FOLHAS	6.40 x 2.10	Alumínio e Vidro	01
J1	JANELA DE CORRER - 2 FOLHAS	2.00 x 1.00 x 1.10	Alumínio e Vidro	04
J1	JANELA DE CORRER - 4 FOLHAS	4.00 x 1.00 x 1.10	Alumínio e Vidro	04
J3	JANELA DE WC - BASCULANTE	1.00 x 0.60x 1.50	Alumínio e Vidro	12

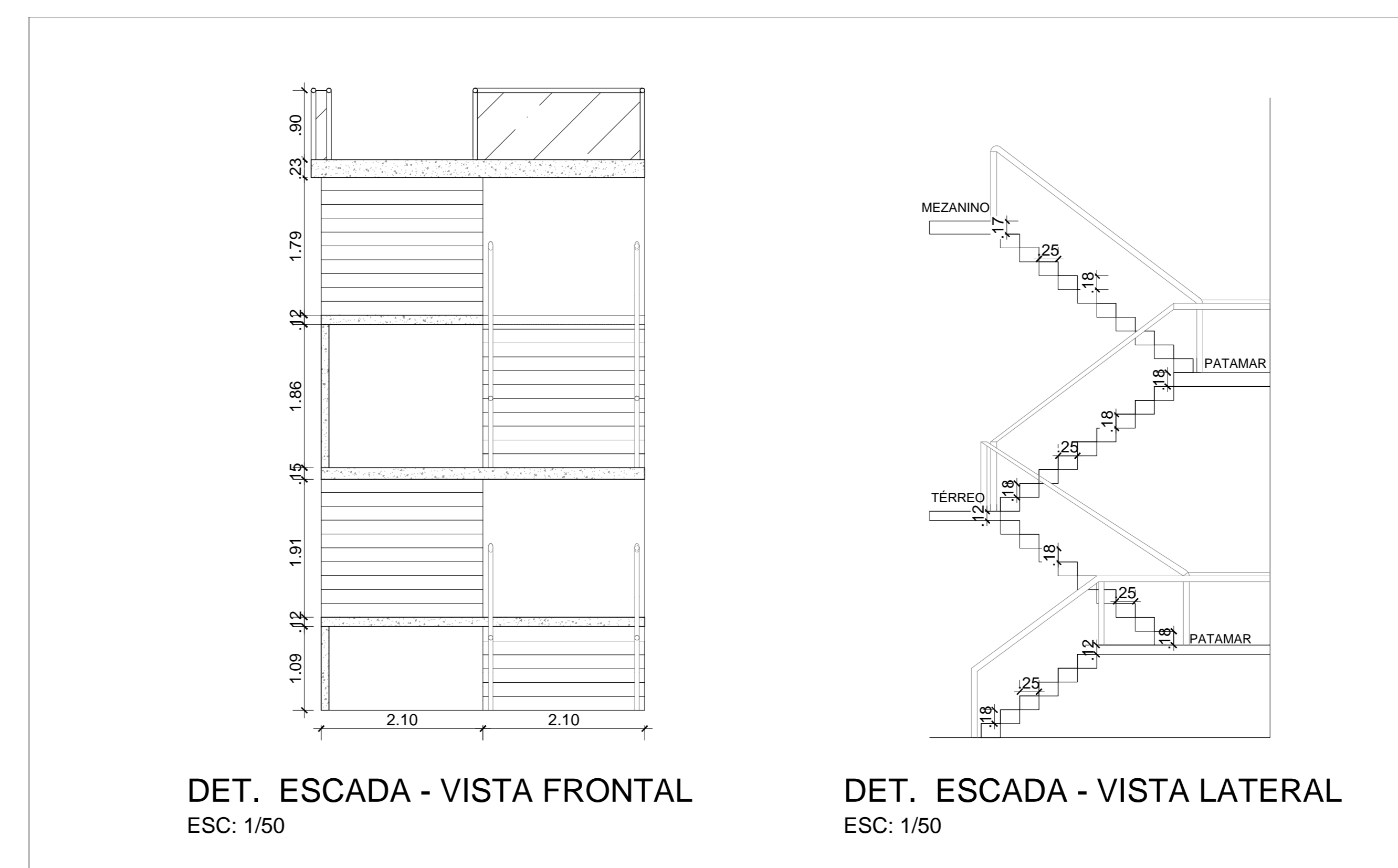

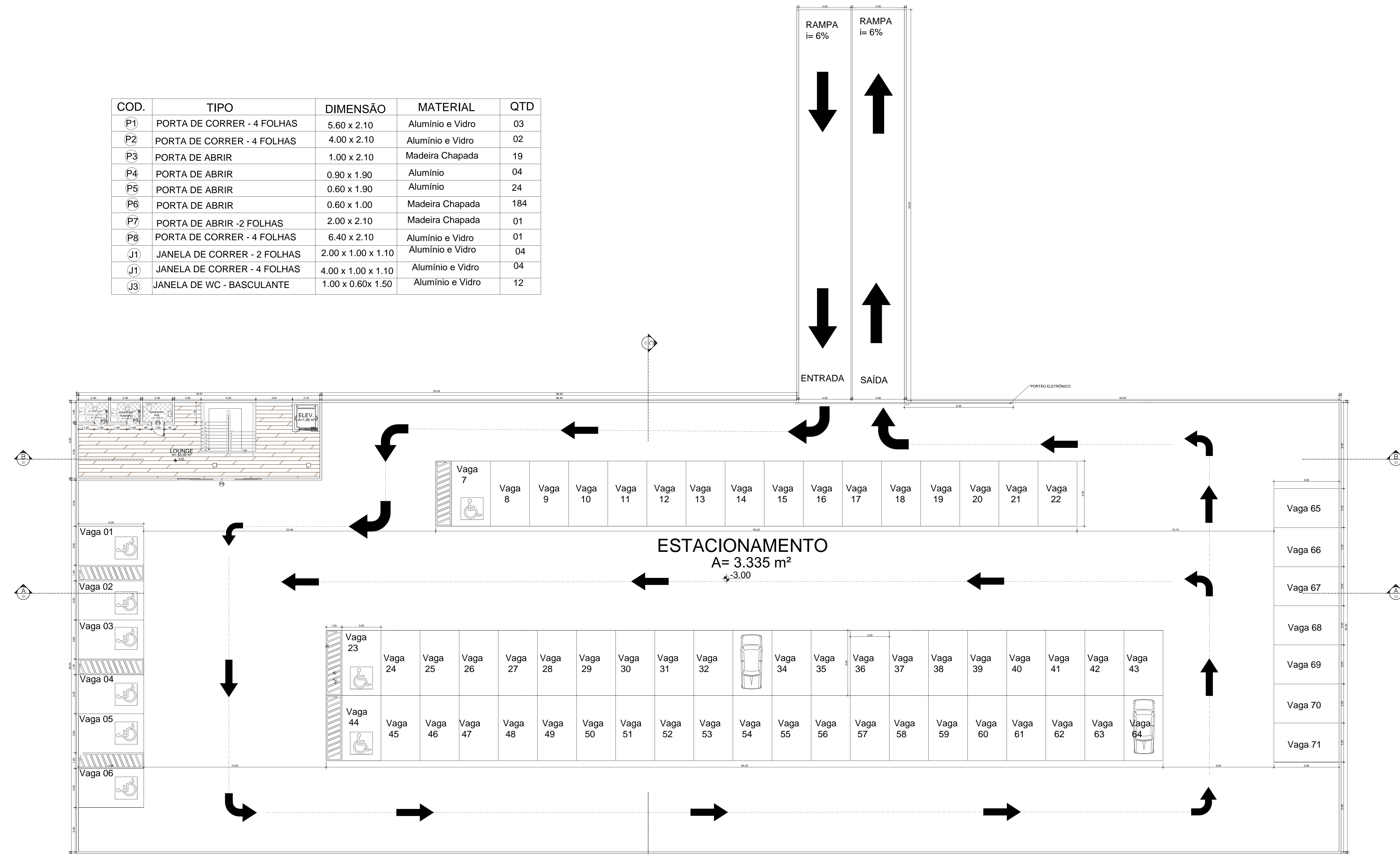

UNIVERSIDADE FEDERAL DO AMAPÁ - UNIFAP
 ARQUITETURA E URBANISMO
 PROJETO ARQUITETÔNICO DE UM MERCADO PÚBLICO PARA SANTANA
 TAYNÁ RIBEIRO SOBRINHO
 201410940023
 TRABALHO DE CONCLUSÃO DE CURSO II
 GÉSSICA NOGUEIRA
 PLANTA BAIXA INDICADA ARQ 03/16
 DEZ. DE 2018

COD.	TIPO	DIMENSÃO	MATERIAL	QTD
P1	PORTA DE CORRER - 4 FOLHAS	5.60 x 2.10	Alumínio e Vidro	03
P2	PORTA DE CORRER - 4 FOLHAS	4.00 x 2.10	Alumínio e Vidro	02
P3	PORTA DE ABRIR	1.00 x 2.10	Madeira Chapada	19
P4	PORTA DE ABRIR	0.90 x 1.90	Alumínio	04
P5	PORTA DE ABRIR	0.60 x 1.90	Alumínio	24
P6	PORTA DE ABRIR	0.60 x 1.00	Madeira Chapada	184
P7	PORTA DE ABRIR - 2 FOLHAS	2.00 x 2.10	Madeira Chapada	01
P8	PORTA DE CORRER - 4 FOLHAS	6.40 x 2.10	Alumínio e Vidro	01
J1	JANELA DE CORRER - 2 FOLHAS	2.00 x 1.00 x 1.10	Alumínio e Vidro	04
J1	JANELA DE CORRER - 4 FOLHAS	4.00 x 1.00 x 1.10	Alumínio e Vidro	04
J3	JANELA DE WC - BASCULANTE	1.00 x 0.60x 1.50	Alumínio e Vidro	12

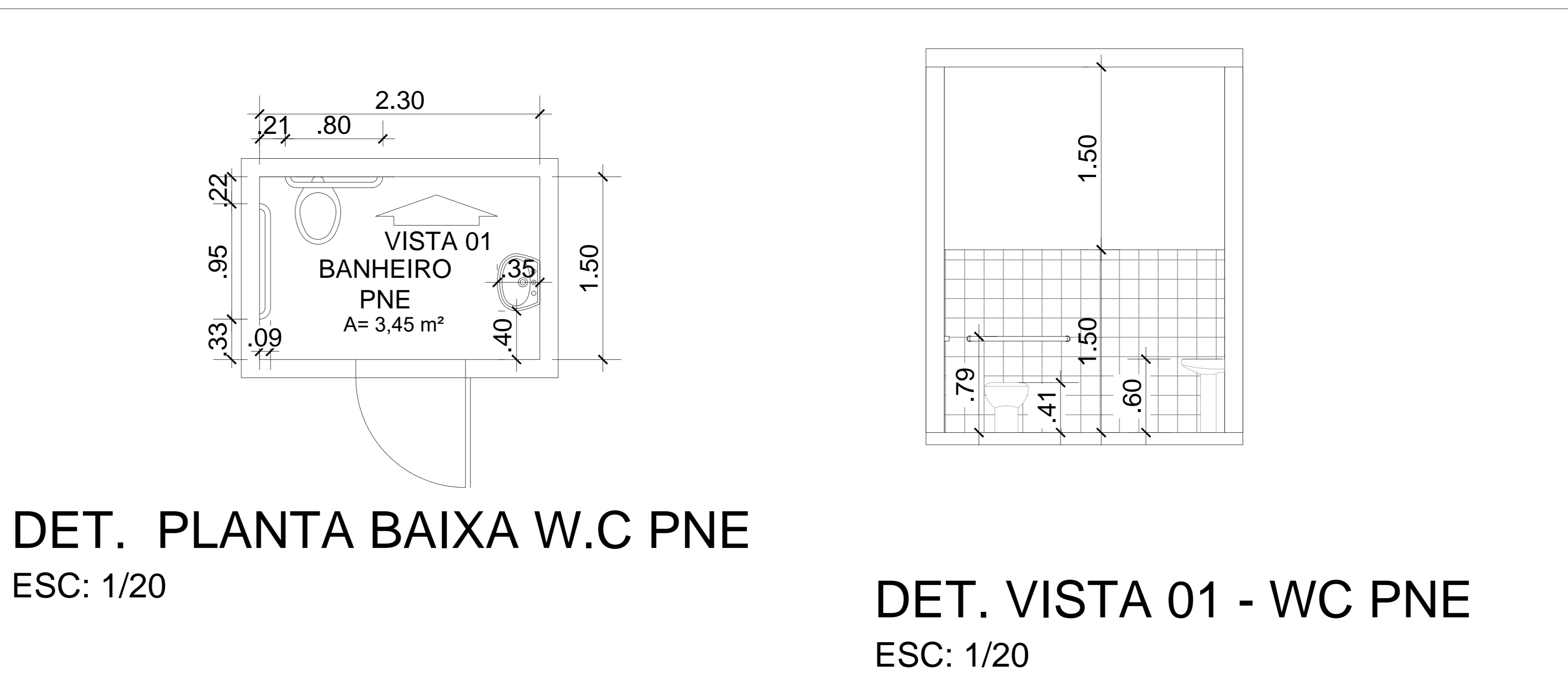
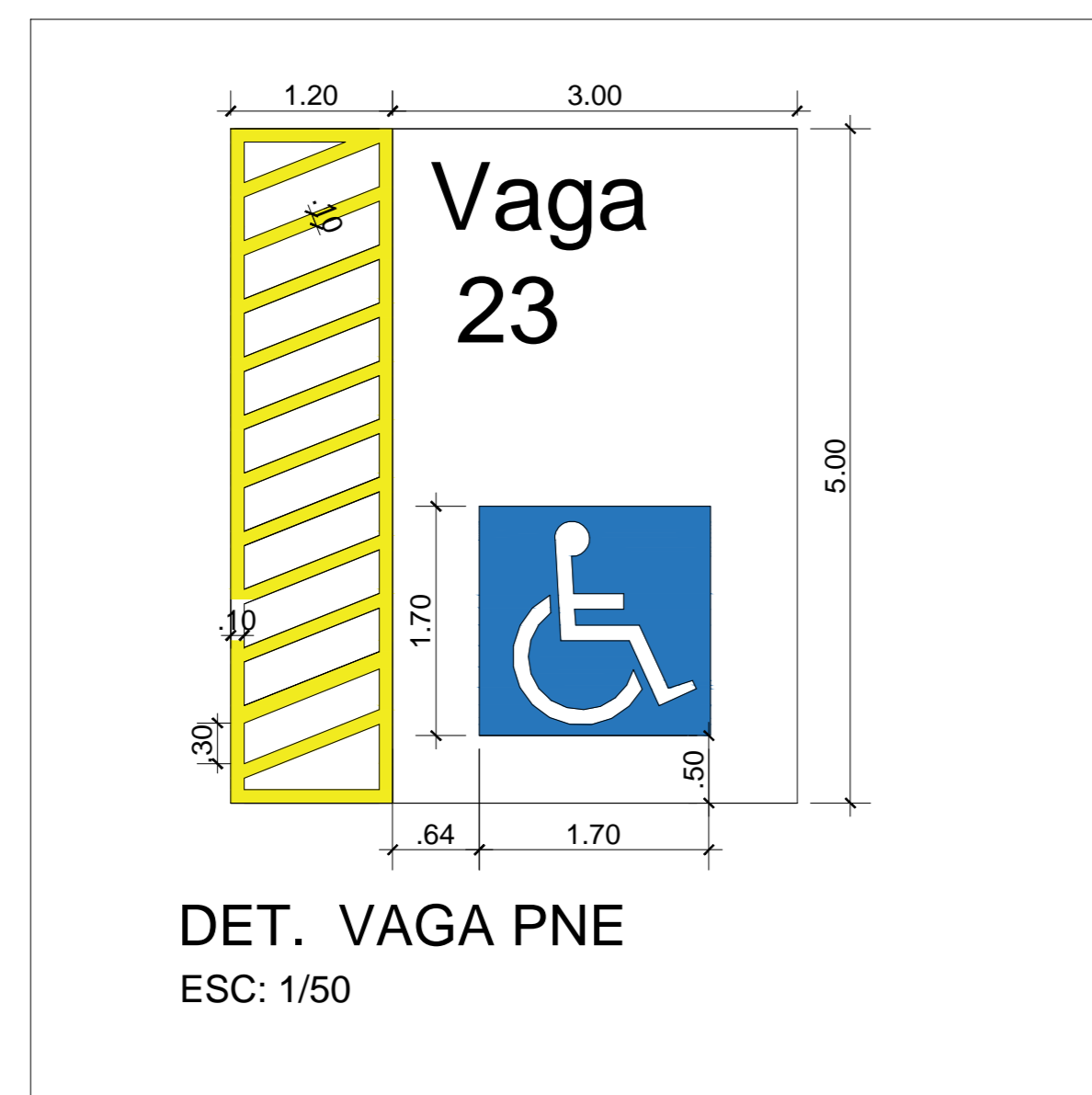

PLANTA BAIXA - ESTACIONAMENTO/SUBSOLO
ESC: 1/120

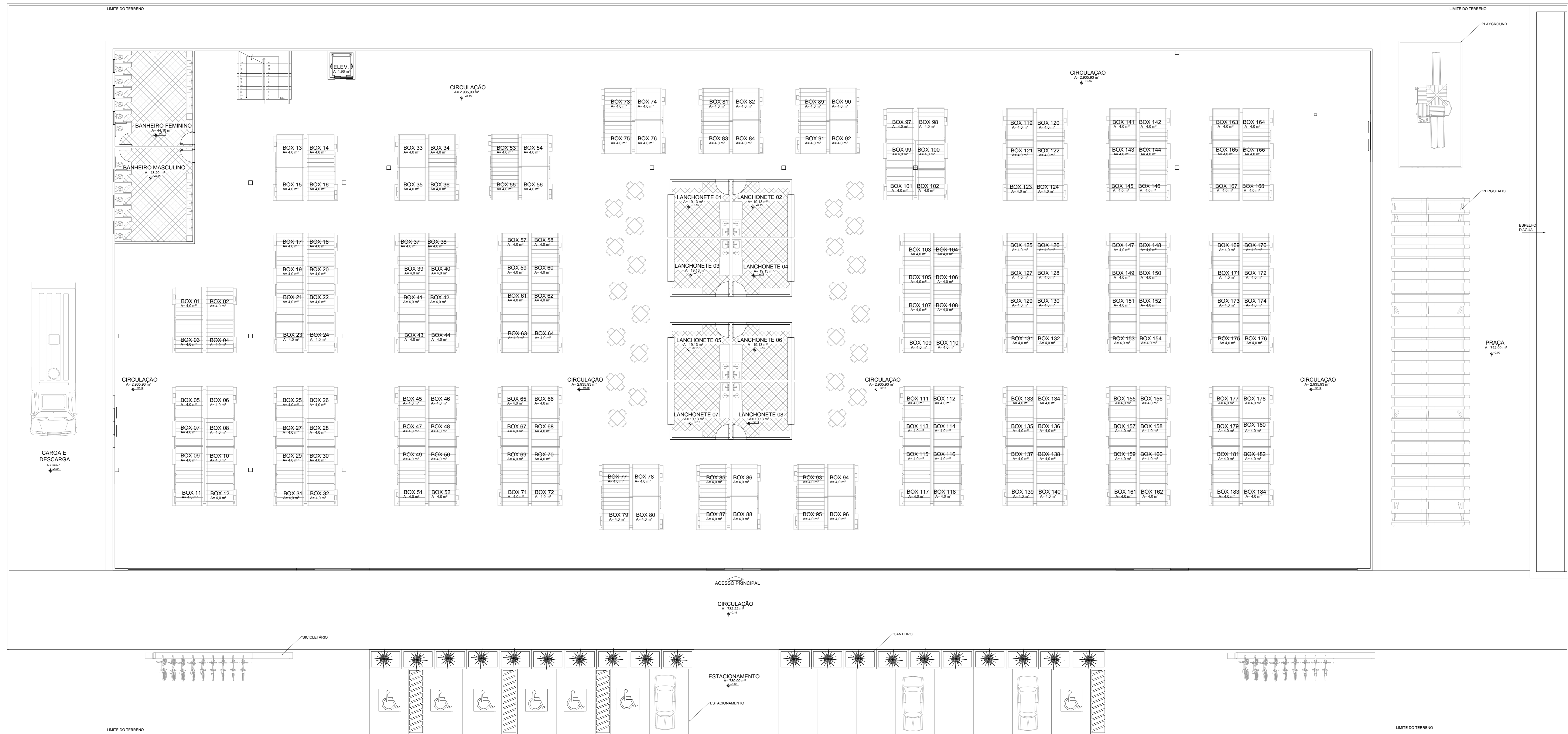



LAYOUT - TÉRREO
 ESC: 1/120

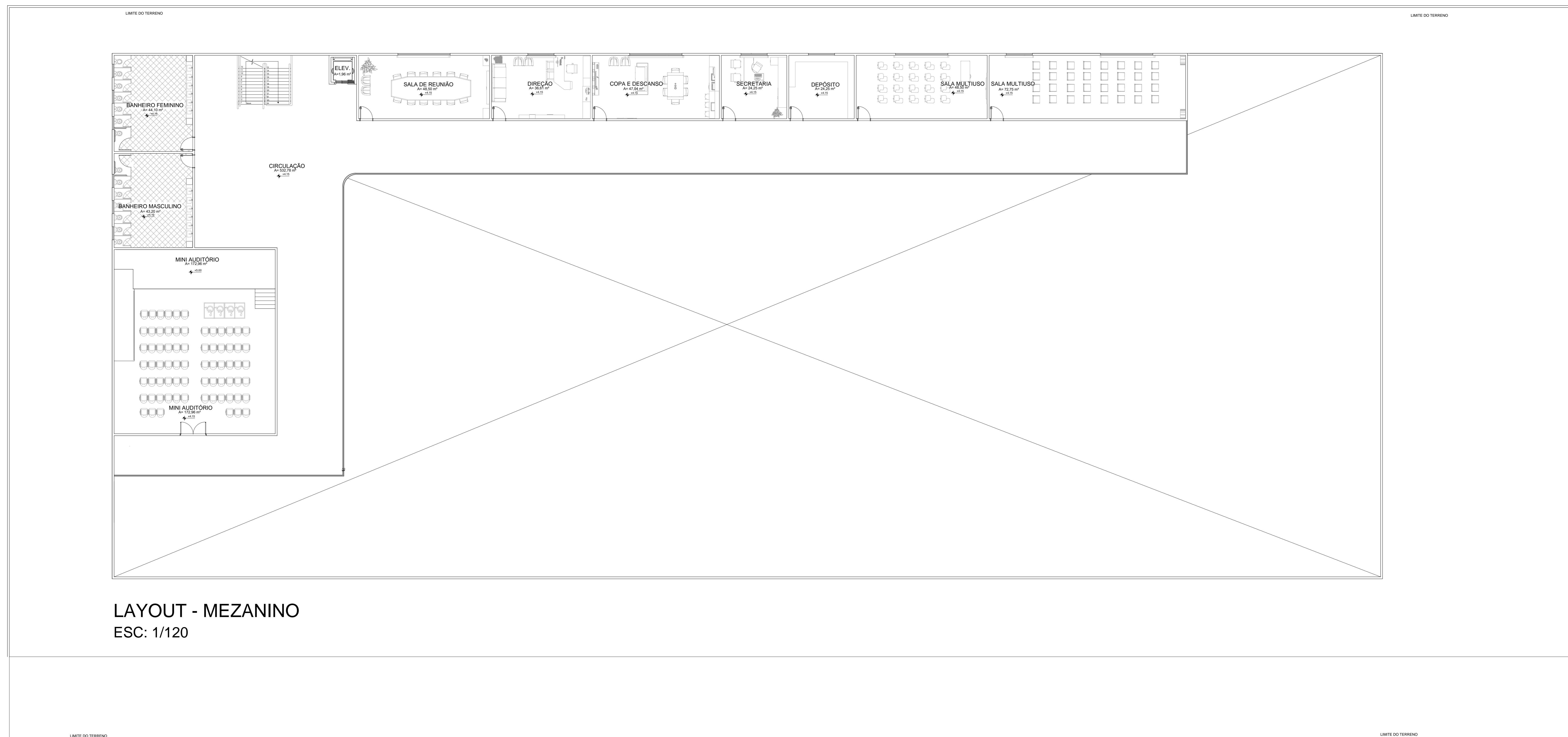

LAYOUT - MEZANINO
ESC: 1/120

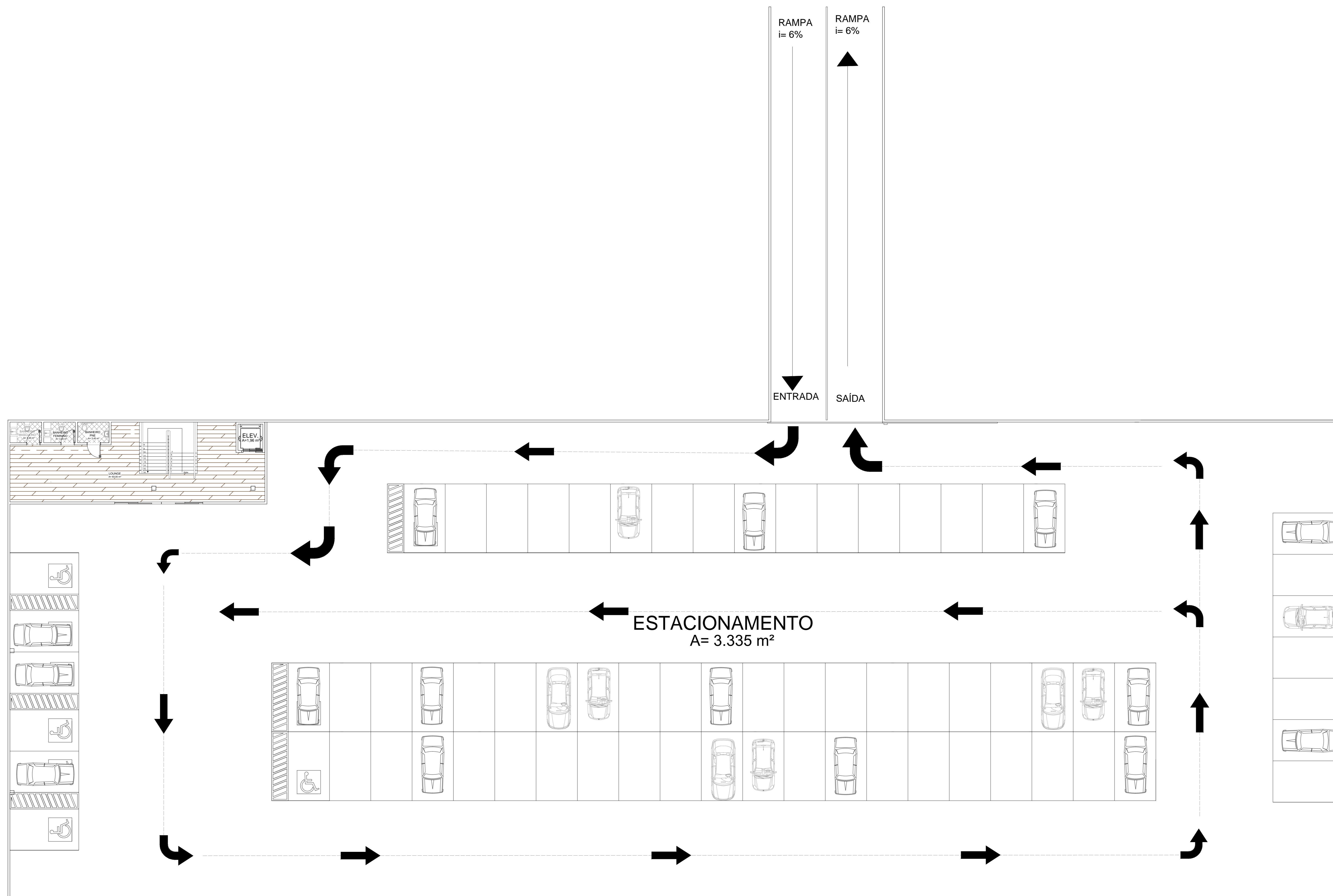

LAYOUT - ESTACIONAMENTO/SUBSOLO
ESC: 1/120

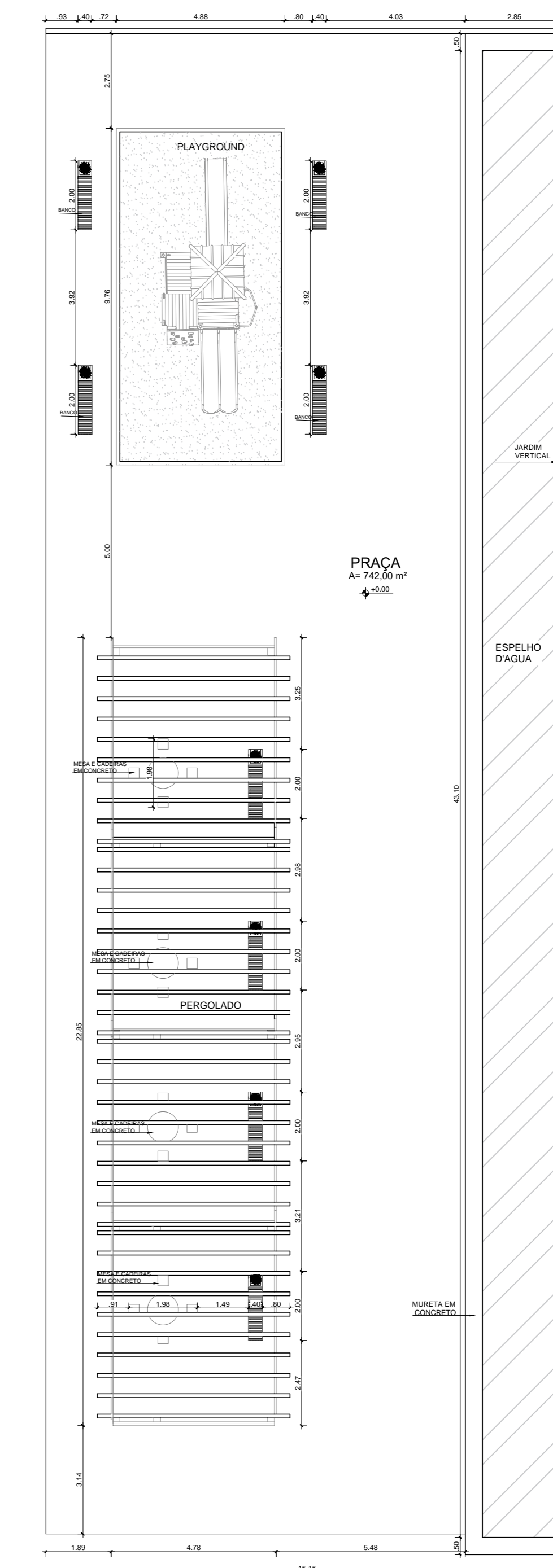

IMPLANTAÇÃO PRAÇA
ESC: 1/120

 UNIVERSIDADE FEDERAL DO AMAPÁ - UNIFAP	
ARQUITETURA E URBANISMO	
PROJETO ARQUITETÔNICO DE UM MERCADO PÚBLICO PARA SANTANA	
TAYNÁ RIBEIRO SOBRINHO	
201410940023	
TRABALHO DE CONCLUSÃO DE CURSO II	
GÉSSICA NOGUEIRA	
LAYOUT IMPLANTAÇÃO PRAÇA	INDICADA DEZ. DE 2018
ARQ	07/16

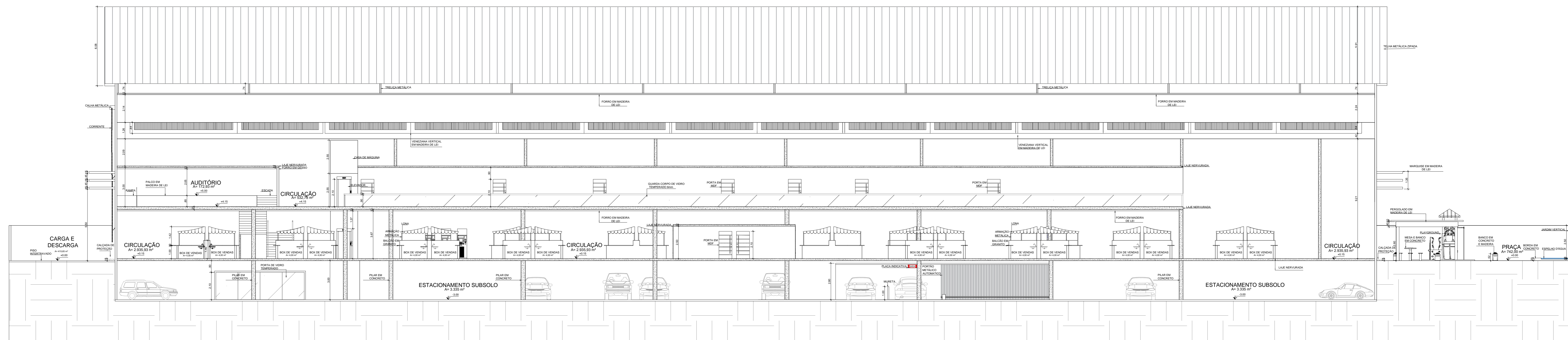

CORTE AA
ESC: 1/120

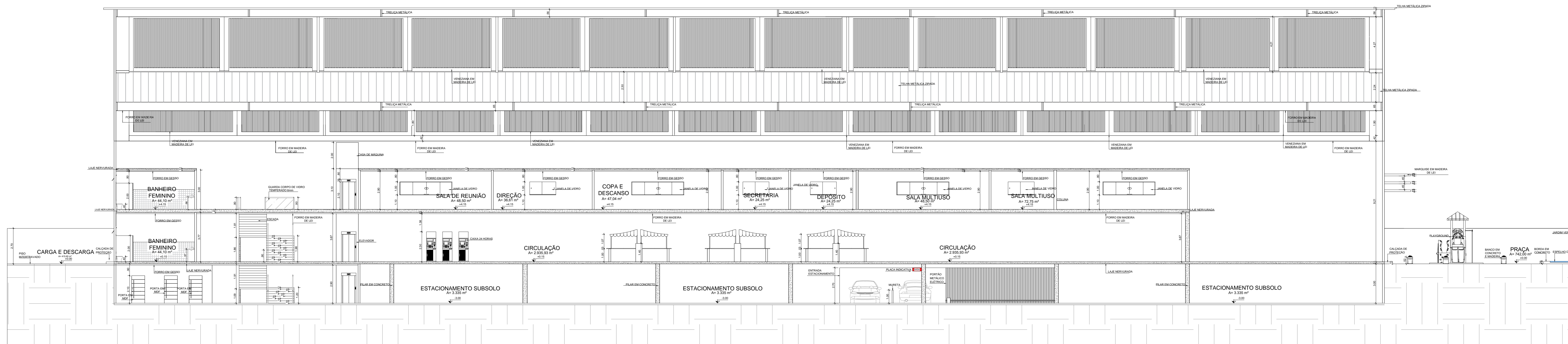

CORTE BB
ESC: 1/120

 UNIVERSIDADE FEDERAL DO AMAPÁ - UNIFAP		ARQUITETURA E URBANISMO	
		PROJETO ARQUITETÔNICO DE UM MERCADO PÚBLICO PARA SANTANA	
TAYNÁ RIBEIRO SOBRINHO		201410940023	
TRABALHO DE CONCLUSÃO DE CURSO II			
GÉSSICA NOGUEIRA		TIPO	PROJETO
CORTE AA	INDICADA	ARQ	08/16
CORTE BB	DEZ. DE 2018		

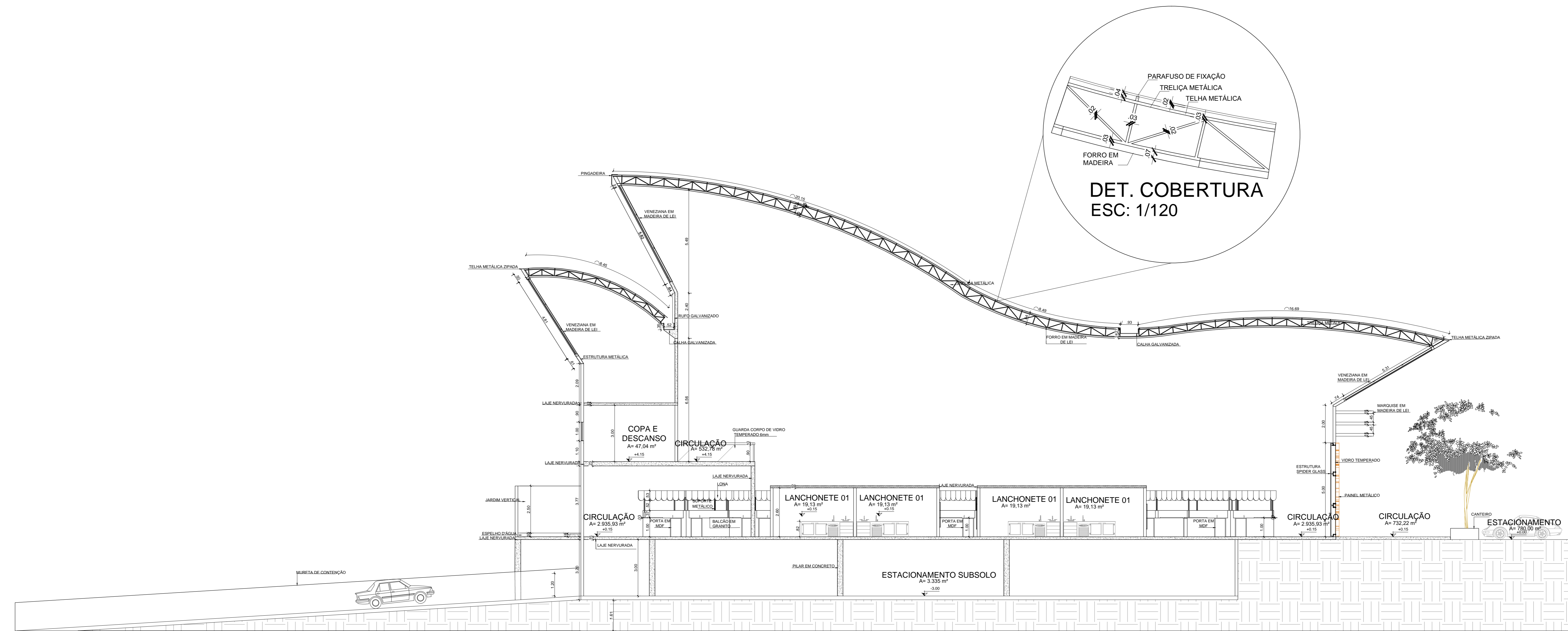

CORTE CC
ESC: 1/100

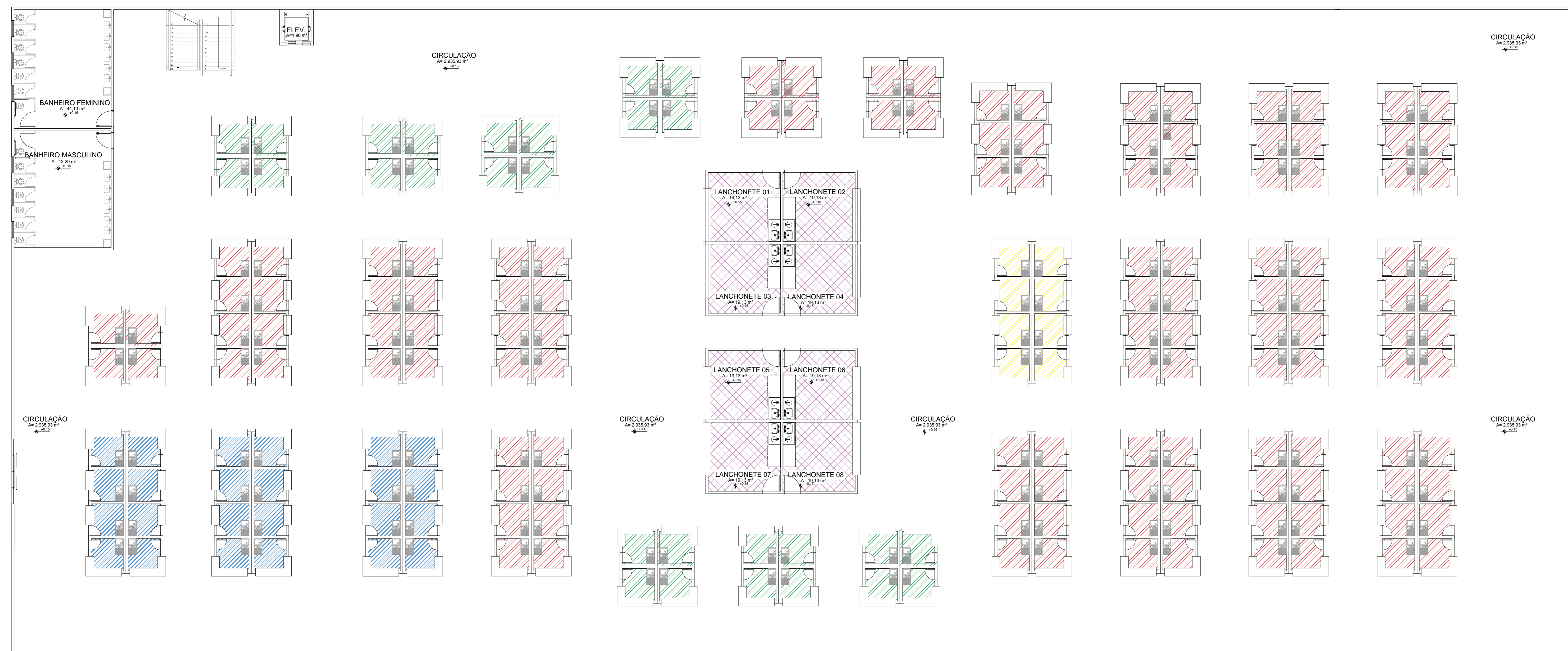

- LEGENDA:**
- FRUTAS E VERDURAS
 - QUEIJOS E OVOS
 - GRÃOS E CONDIMENTOS
 - PEIXES E FRUTOS DO MAR
 - LANCHONETE

SETORIZAÇÃO DOS BOXES
ESC: 1/120

UNIVERSIDADE FEDERAL DO AMAPÁ - UNIFAP		
ARQUITETURA E URBANISMO		
PROJETO ARQUITETÔNICO DE UM MERCADO PÚBLICO PARA SANTANA		
TAYNÁ RIBEIRO SOBRINHO		
201410940023		
TRABALHO DE CONCLUSÃO DE CURSO II		
GÉSSICA NOGUEIRA		
CORTE CC SETORIZAÇÃO BOXES	INDICADA DEZ. DE 2018	ARQ 09/16

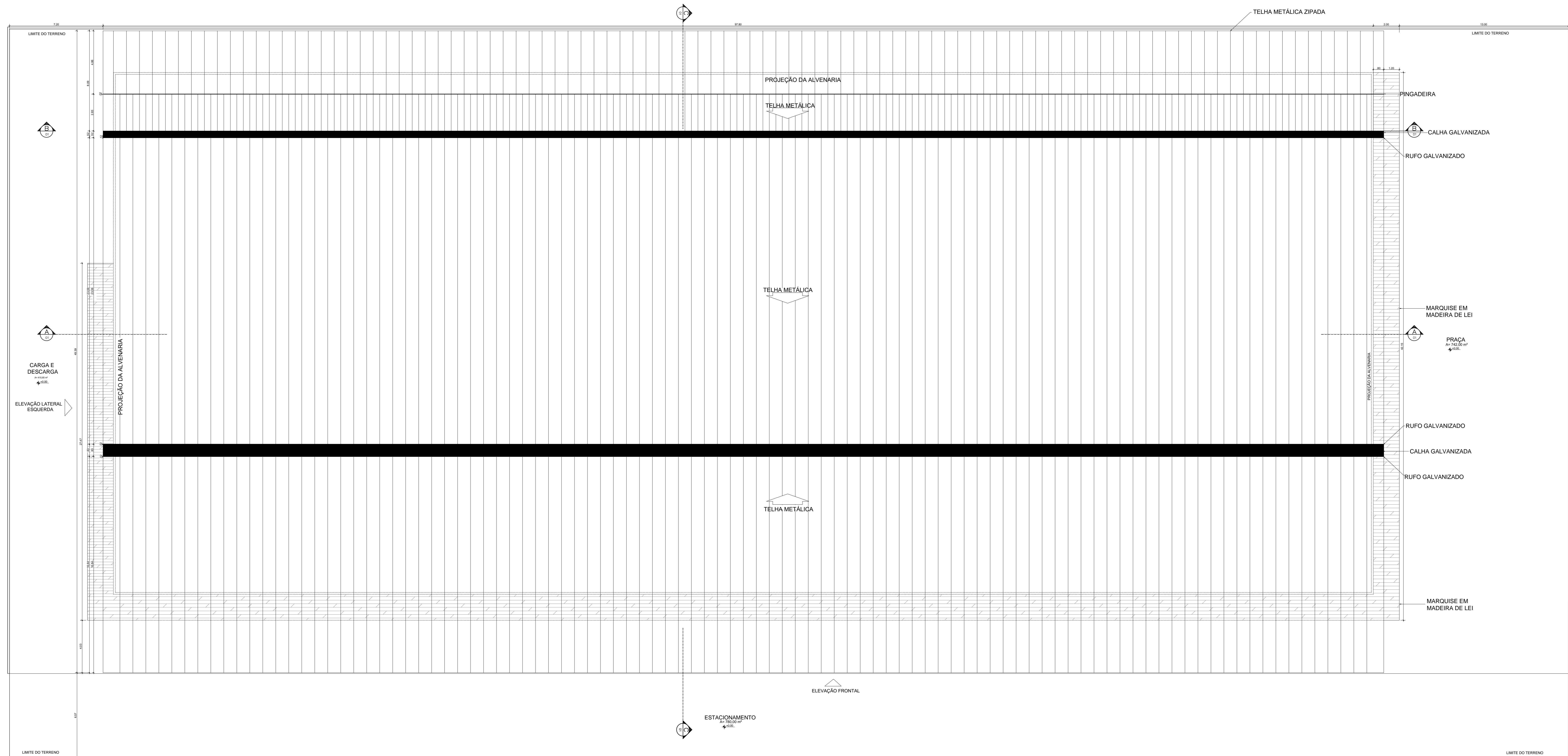

PLANTA DE COBERTURA
ESC: 1/120

 UNIVERSIDADE FEDERAL DO AMAPÁ - UNIFAP	
ARQUITETURA E URBANISMO	
PROJETO ARQUITETÔNICO DE UM MERCADO PÚBLICO PARA SANTANA	
TAYNÁ RIBEIRO SOBRINHO	
201410940023	
TRABALHO DE CONCLUSÃO DE CURSO II	
GÉSSICA NOGUEIRA	
PLANTA DE COBERTURA	INDICADA DEZ. DE 2018
ARQ	10/16

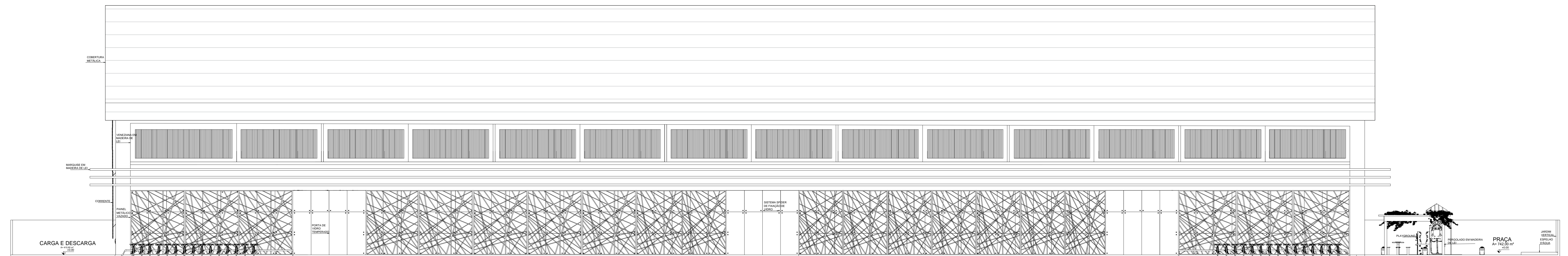

ELEVAÇÃO FRONTAL
ESC: 1/120

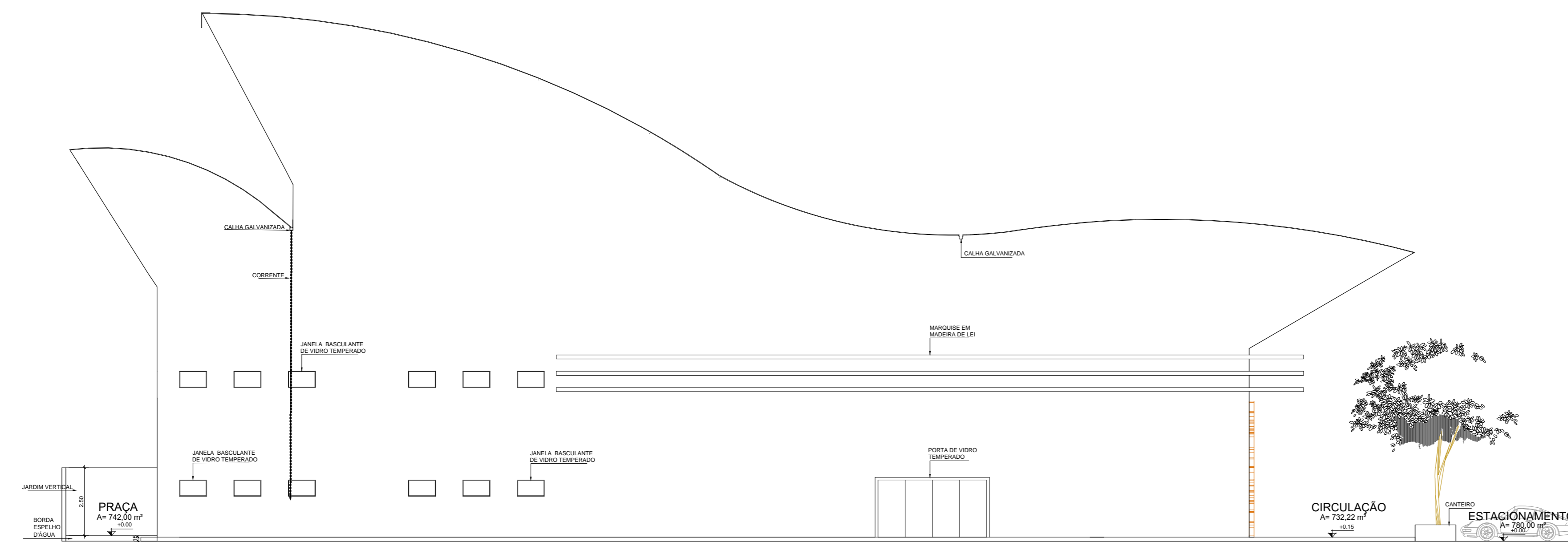

ELEVAÇÃO LATERAL ESQUERDA
ESC: 1/120

 UNIVERSIDADE FEDERAL DO AMAPÁ - UNIFAP			
ARQUITETURA E URBANISMO			
PROJETO ARQUITETÔNICO DE UM MERCADO PÚBLICO PARA SANTANA			
TAYNÁ RIBEIRO SOBRINHO			
201410940023			
TRABALHO DE CONCLUSÃO DE CURSO II			
GÉSSICA NOGUEIRA			
ELEVAÇÃO FRONTAL	INDICADA	ARQ	11/16
ELEVAÇÃO LATERAL	DEZ. DE 2018		

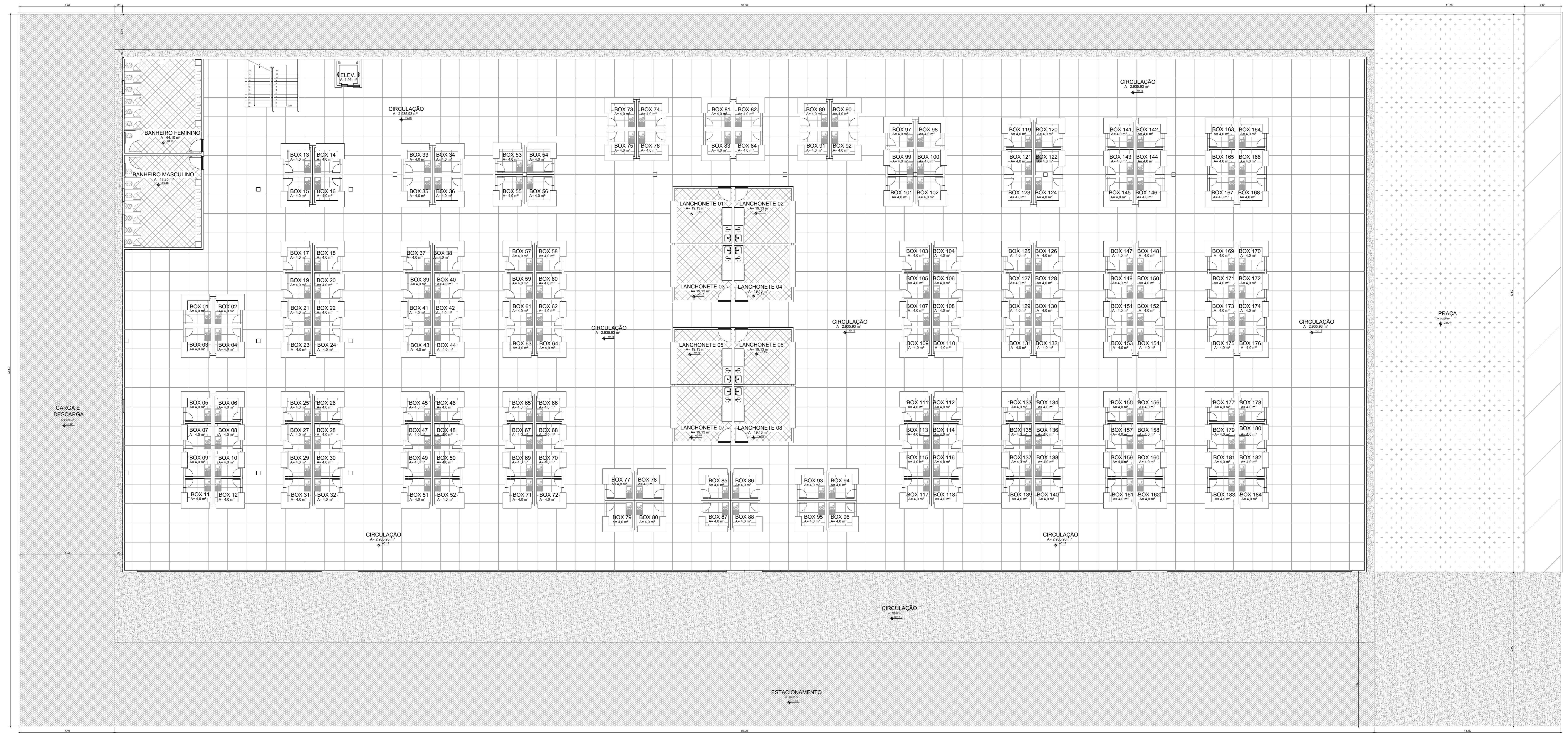

PAGINAÇÃO DE PISO - TÉRREO
 ESC: 1/120

LEGENDA

- PORCELANATO DE ALTA RESISTÊNCIA
- SOLEIRA EM GRANITO - VERDE UBATUBA
- PISO EM GRANILITE - KORODUR
- PISO EM BLOCO INTERTRAVADO
- PISO EM CONCRETO
- GRAMA ESMERALDA
- ESPELHO D'ÁGUA

UNIVERSIDADE FEDERAL DO AMAPÁ - UNIFAP		ARQUITETURA E URBANISMO	
		PROJETO ARQUITETÔNICO DE UM MERCADO PÚBLICO PARA SANTANA	
TAYNÁ RIBEIRO SOBRINHO		201410940023	
TRABALHO DE CONCLUSÃO DE CURSO II			
GÉSSICA NOGUEIRA		INDICADA	ARQ
PAGINAÇÃO DE PISO		DEZ. DE 2018	12/16

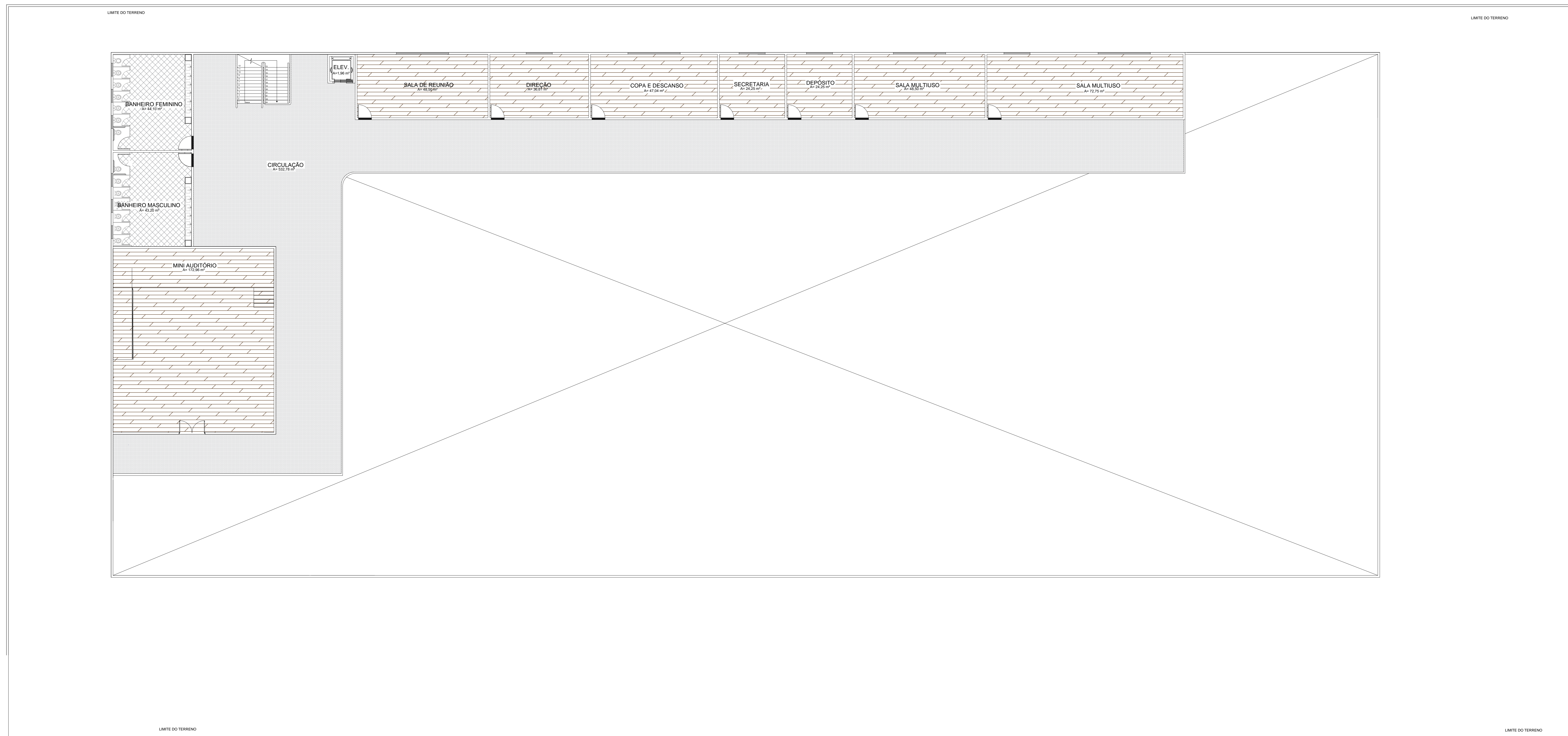

PAGINAÇÃO DE PISO - MEZANINO
 ESC: 1/120

LEGENDA

- PISO VINÍLICO HOMOGÊNEO
- PISO VINÍLICO LAMINADO - AMADEIRADO
- PORCELANATO DE ALTA RESISTÊNCIA
- SOLEIRA EM GRANITO- VERDE UBATUBA

		UNIVERSIDADE FEDERAL DO AMAPÁ - UNIFAP	
ARQUITETURA E URBANISMO			
PROJETO ARQUITETÔNICO DE UM MERCADO PÚBLICO PARA SANTANA			
TAYNÁ RIBEIRO SOBRINHO			
201410940023			
TRABALHO DE CONCLUSÃO DE CURSO II			
GÉSSICA NOGUEIRA		TIPO	PRODUTO
PAGINAÇÃO DE PISO	INDICADA DEZ. DE 2018	ARQ	13/16

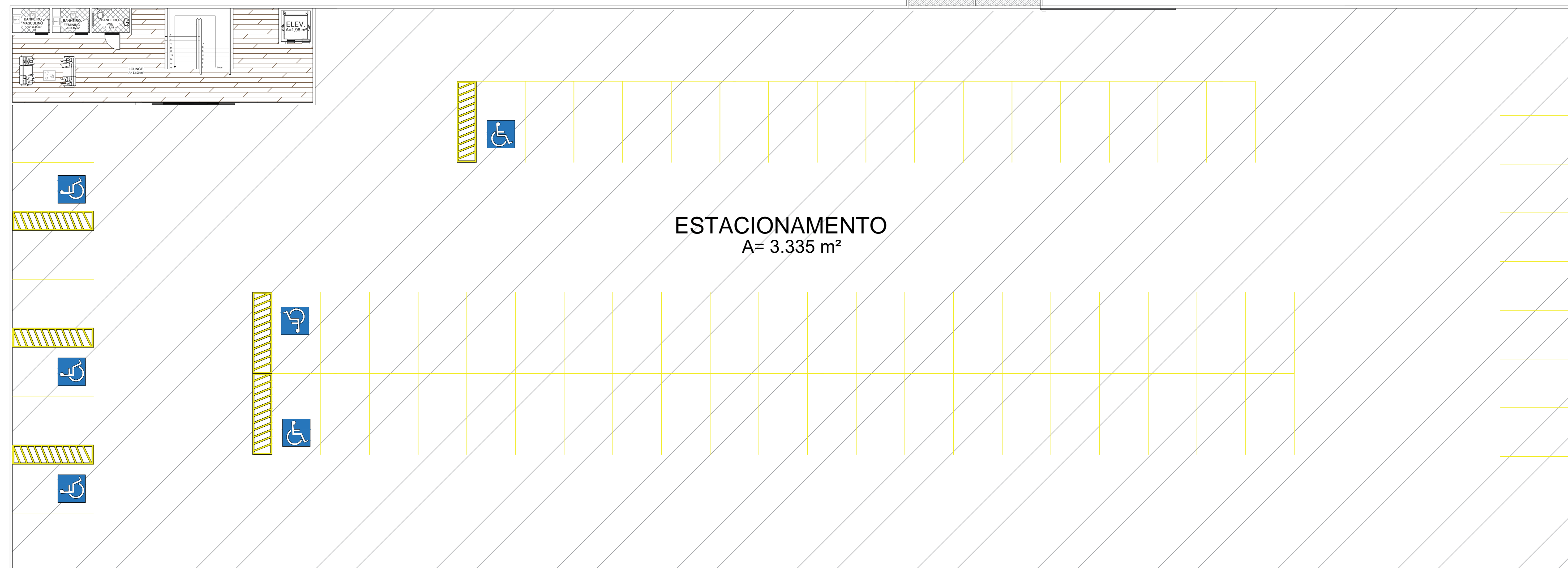

PAGINAÇÃO DE PISO - SUBSOLO
ESC: 1/120

LEGENDA

- PISO EPÓXI PARA ESTACIONAMENTO - CINZA
- PISO VINÍLICO LAMINADO - AMADEIRADO
- PORCELANATO DE ALTA RESISTÊNCIA
- SOLEIRA EM GRANITO - VERDE UBATUBA
- PISO EM BLOCO INTERTRAVADO

UNIVERSIDADE FEDERAL DO AMAPÁ - UNIFAP			
ARQUITETURA E URBANISMO			
PROJETO ARQUITETÔNICO DE UM MERCADO PÚBLICO PARA SANTANA			
TAYNÁ RIBEIRO SOBRINHO			
201410940023			
TRABALHO DE CONCLUSÃO DE CURSO II			
GÉSSICA NOGUEIRA			
PAGINAÇÃO DE PISO	INDICADA DEZ. DE 2018	ARQ	14/16

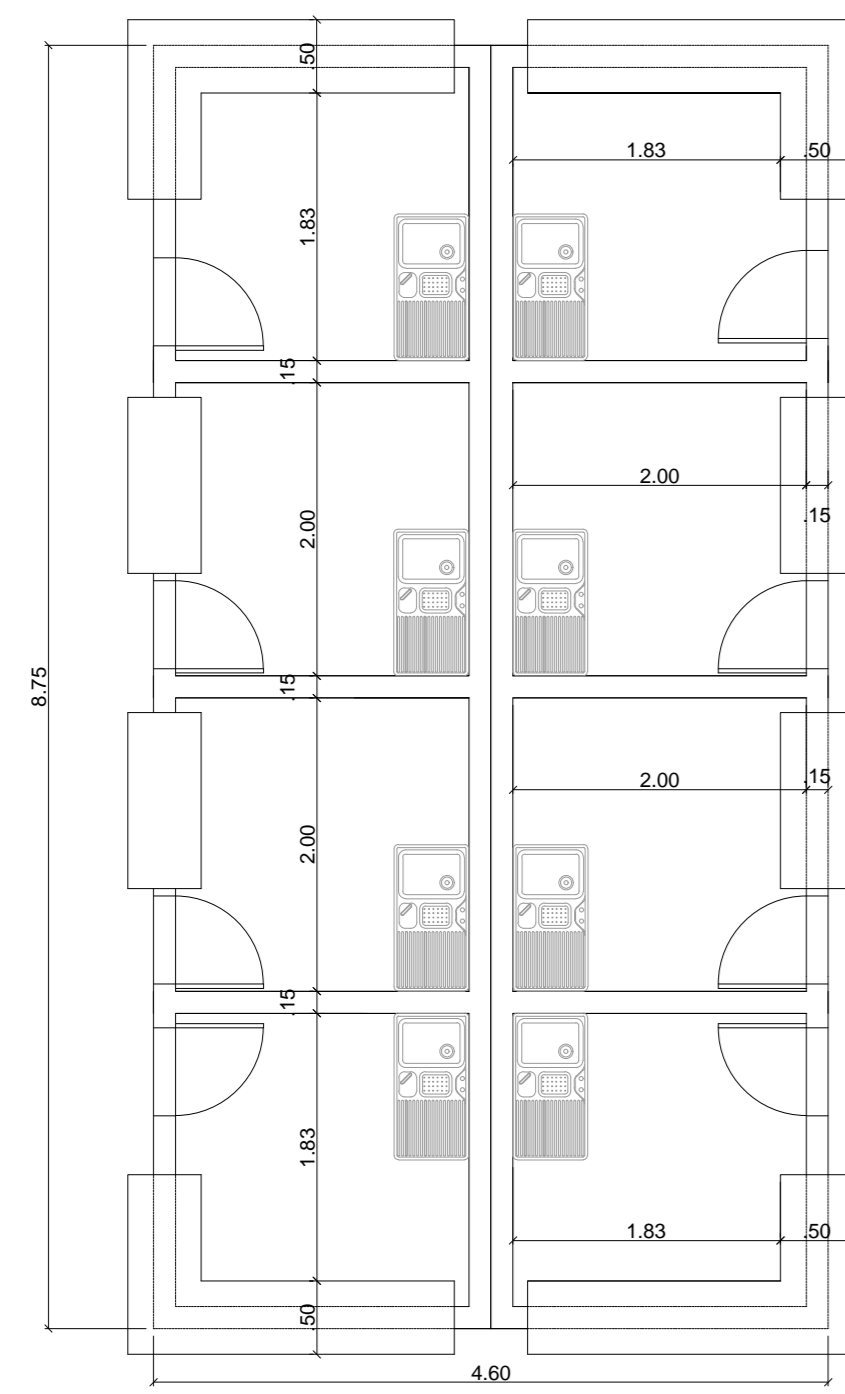

DET 1 - PLANTA BAIXA PAVILHÃO COM 8 BOXES
ESC: 1/50

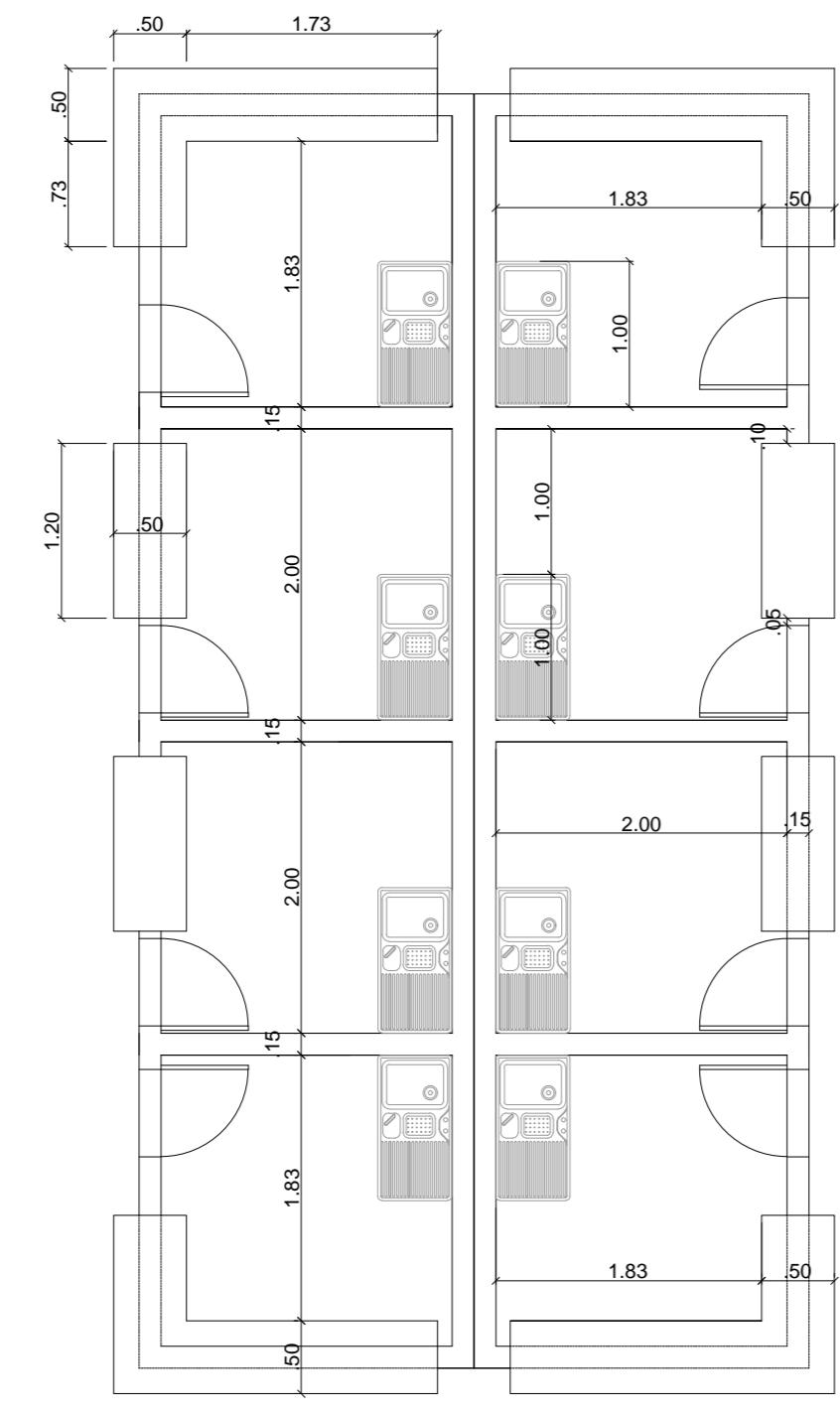

DET 2 - PLANTA BAIXA PAVILHÃO COM 8 BOXES
ESC: 1/50

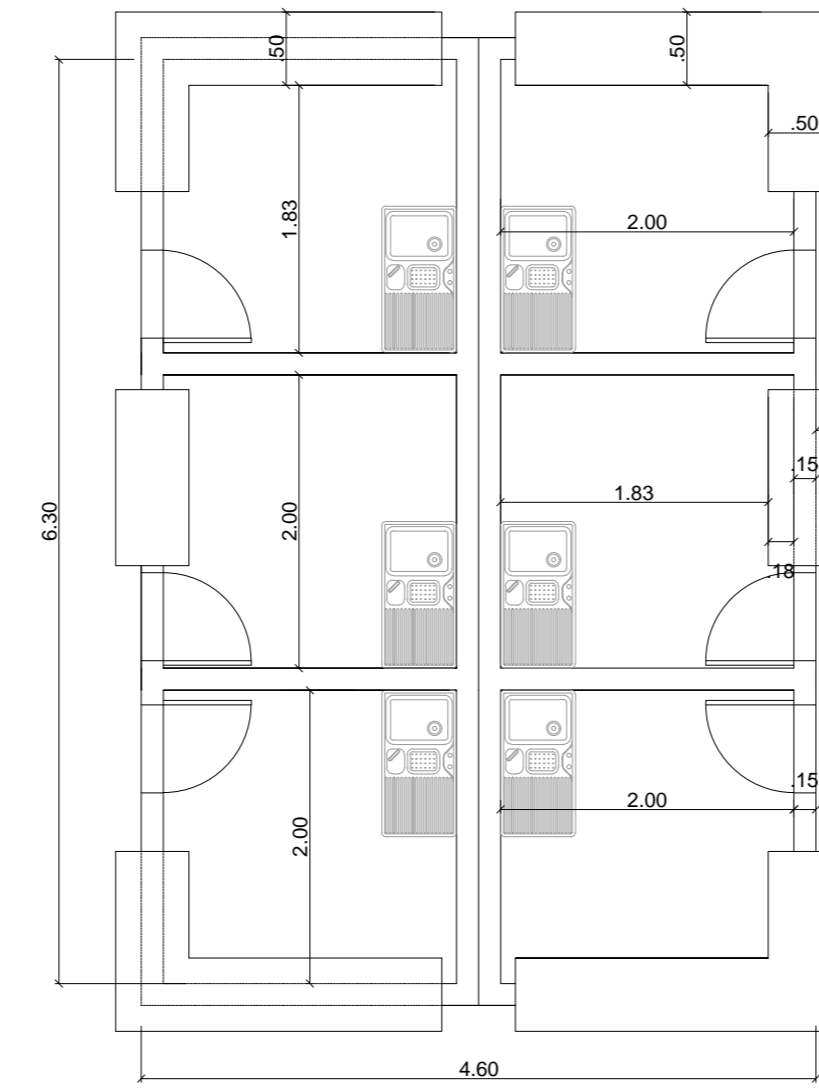

DET - PLANTA BAIXA PAVILHÃO COM 8 BOXES
ESC: 1/50

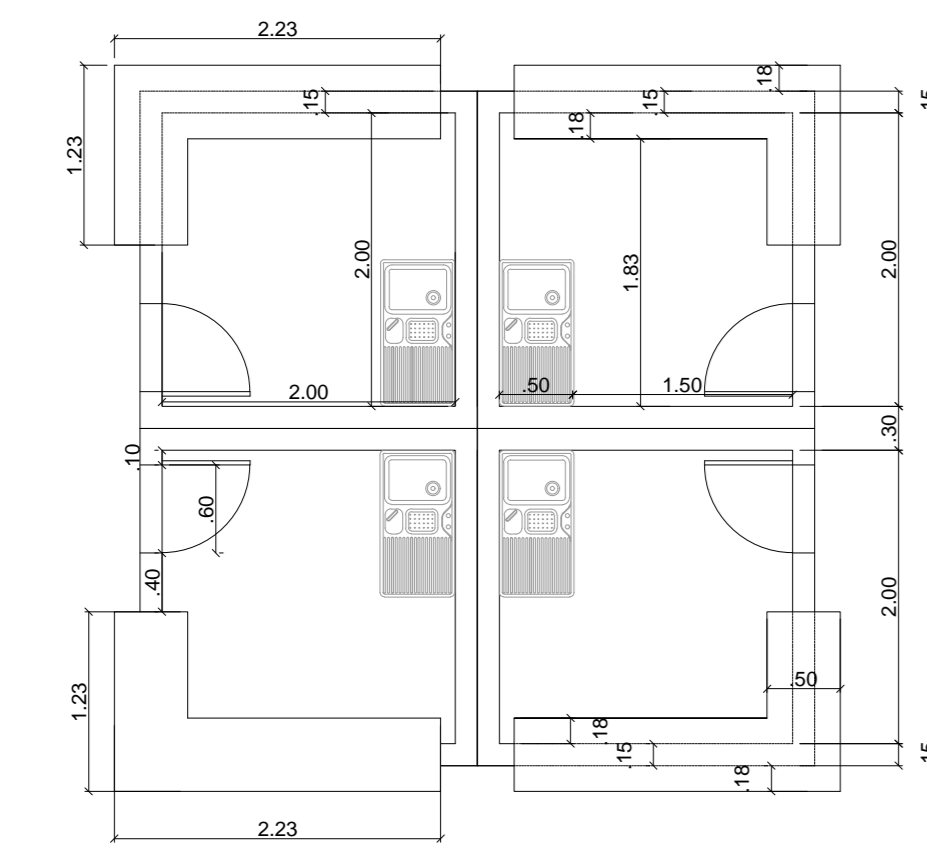

DET 1 - PLANTA BAIXA PAVILHÃO COM 4 BOXES
ESC: 1/50

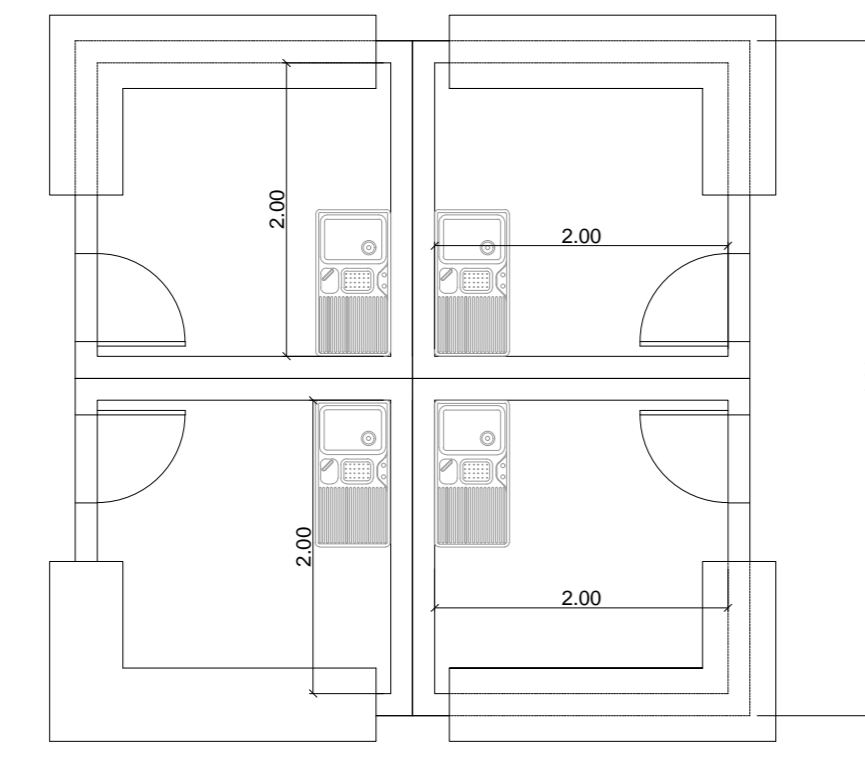

DET 2 - PLANTA BAIXA PAVILHÃO COM 4 BOXES
ESC: 1/50

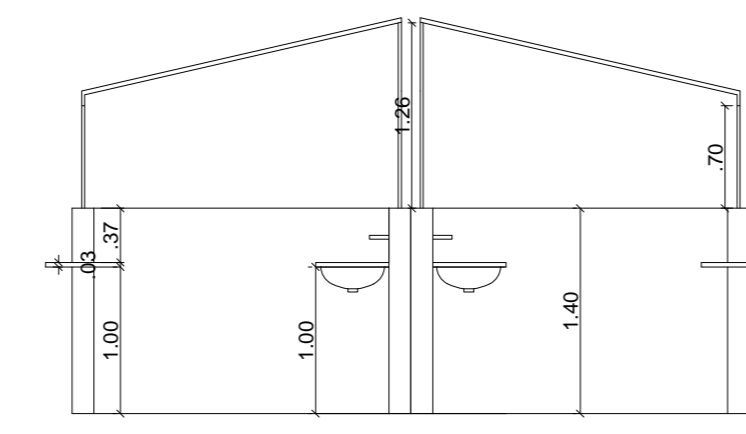

DET - CORTE PAVILHÃO COM 4 BOXES
ESC: 1/50

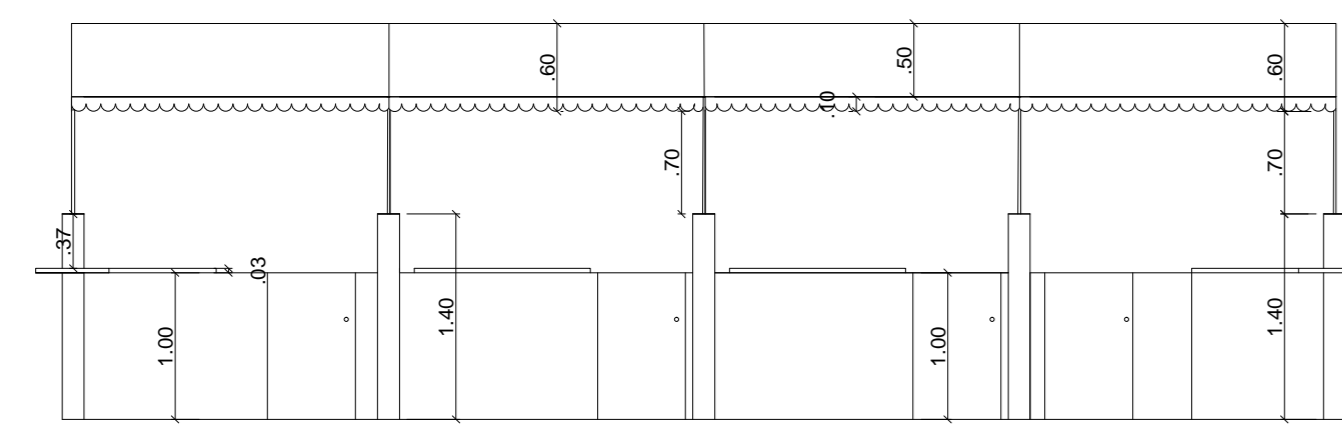

DET - FACHADA PAVILHÃO COM 8 BOXES
ESC: 1/50

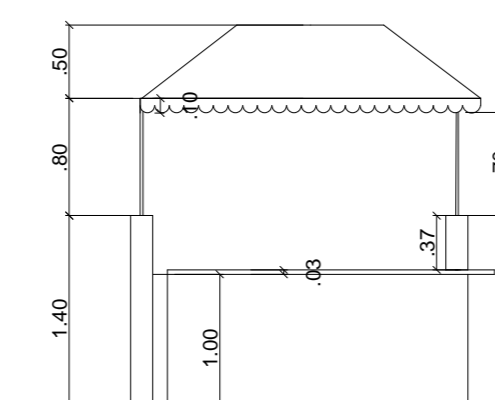

DET I - VISTA LATERAL DE UM BOX DE ESQUINA
ESC: 1/50

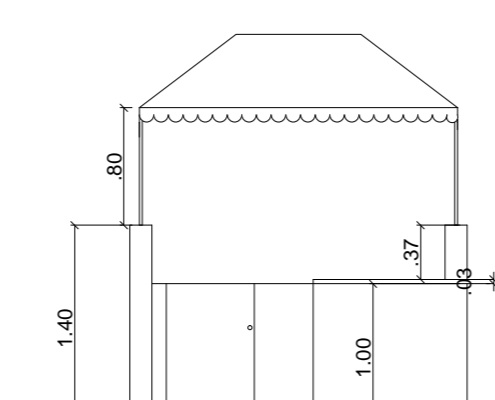

DET II - VISTA FRONTAL DE UM BOX DE ESQUINA
ESC: 1/50

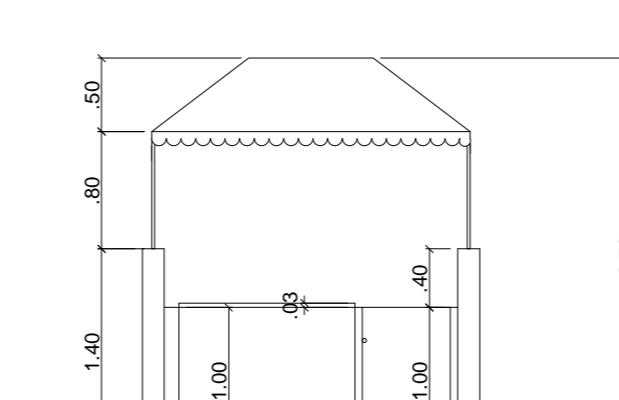

DET III - VISTA FRONTAL DE UM BOX DE ESQUINA
ESC: 1/50

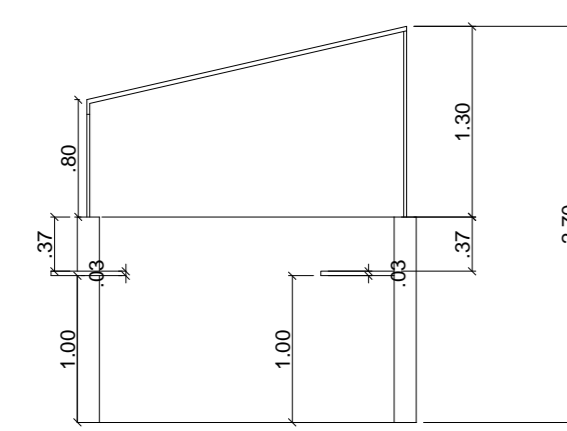

DET - CORTE DE UM BOX
ESC: 1/50

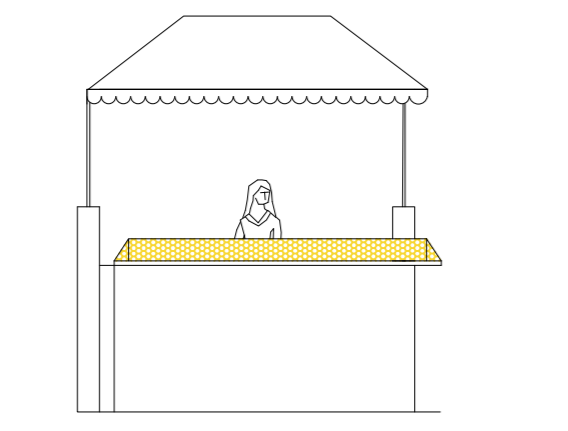

DET - FACHADA FRONTAL DE UM BOX DE ESQUINA
ESC: 1/50

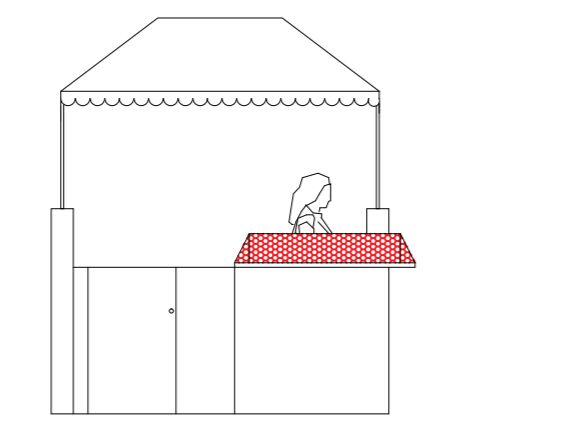

DET - FACHADA LATERAL DE UM BOX DE ESQUINA
ESC: 1/50

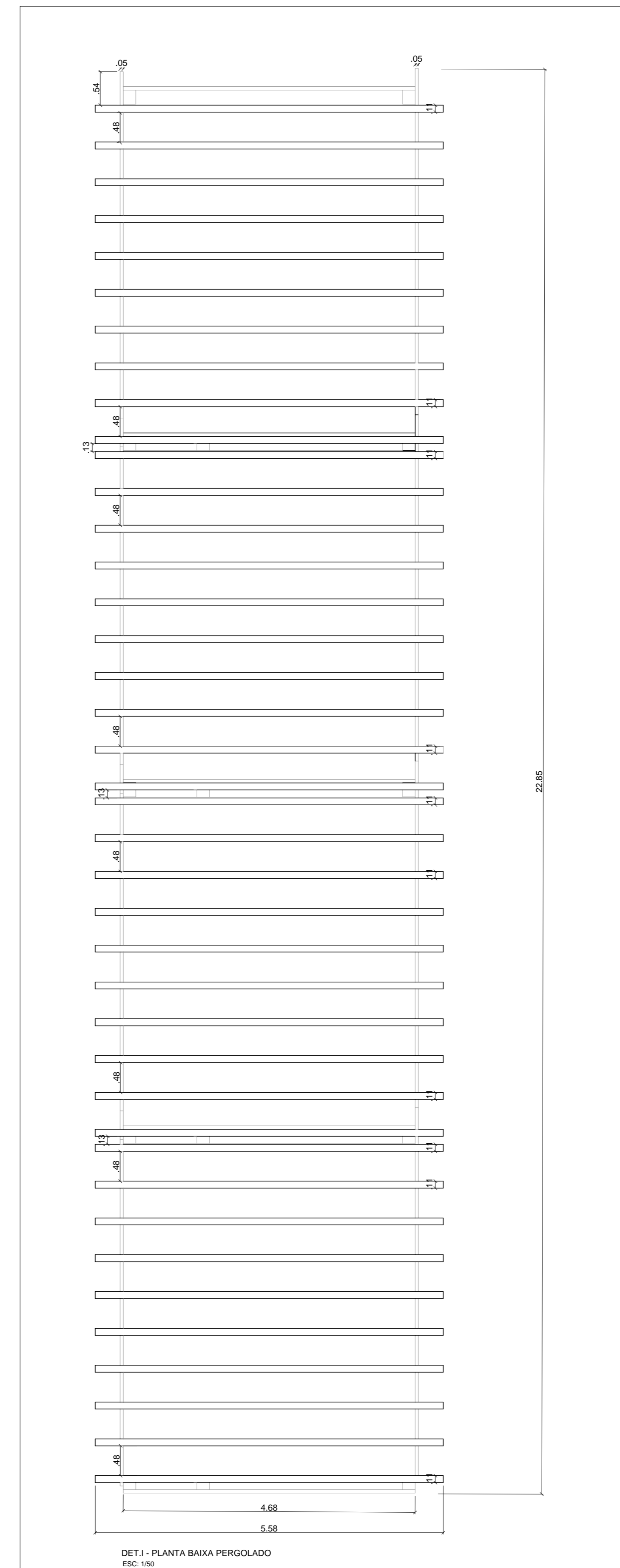

DET I - PLANTA BAIXA PERGOLADO
ESC: 1/50

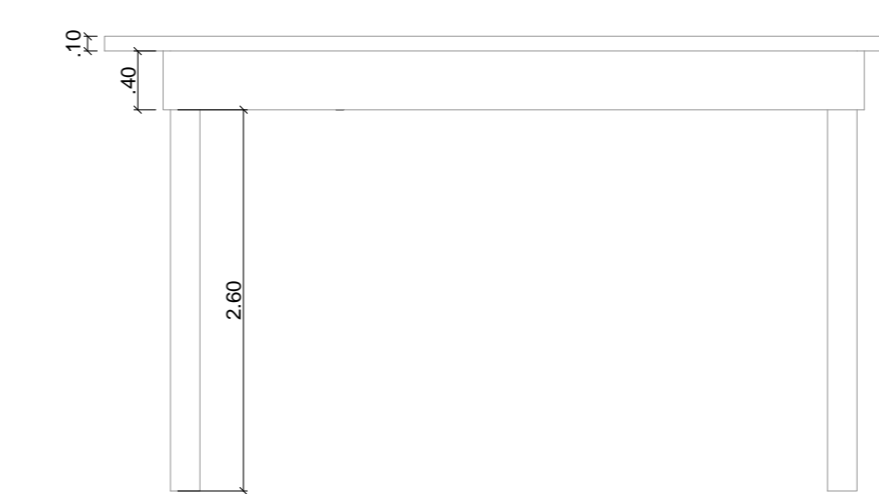

DET II - ELEVACÃO PERGOLADO
ESC: 1/50

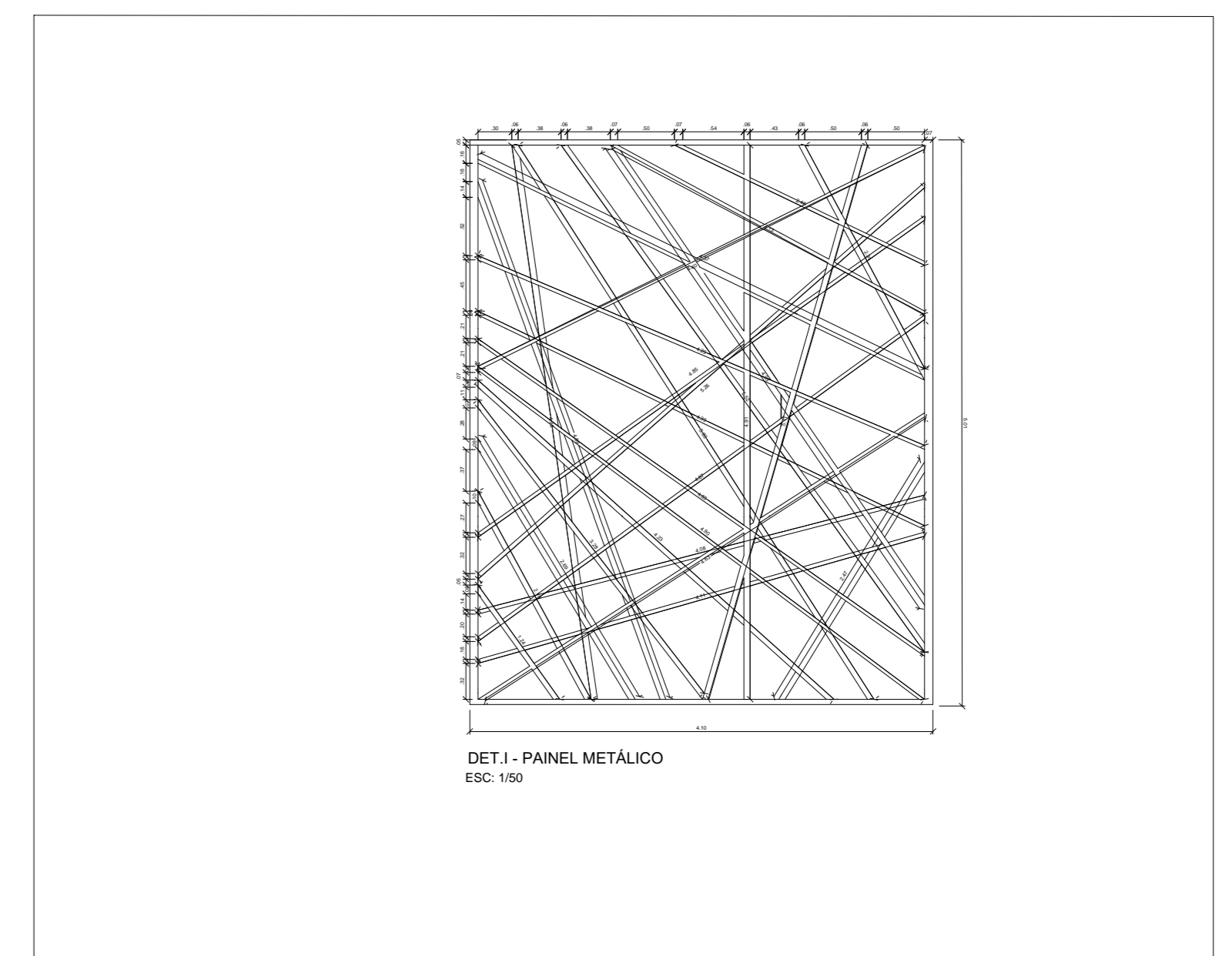
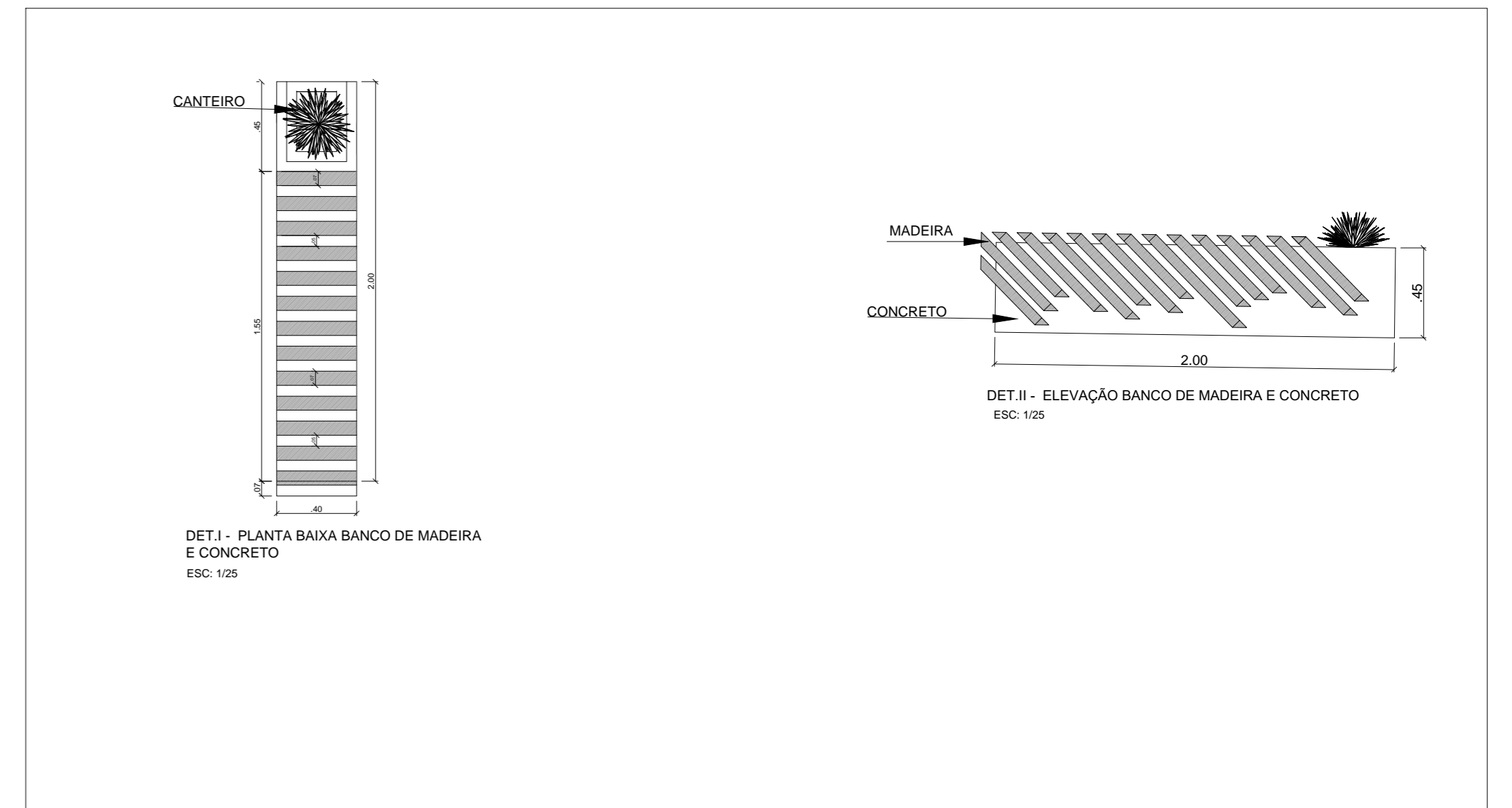

DET I - PAINEL METÁLICO
ESC: 1/50

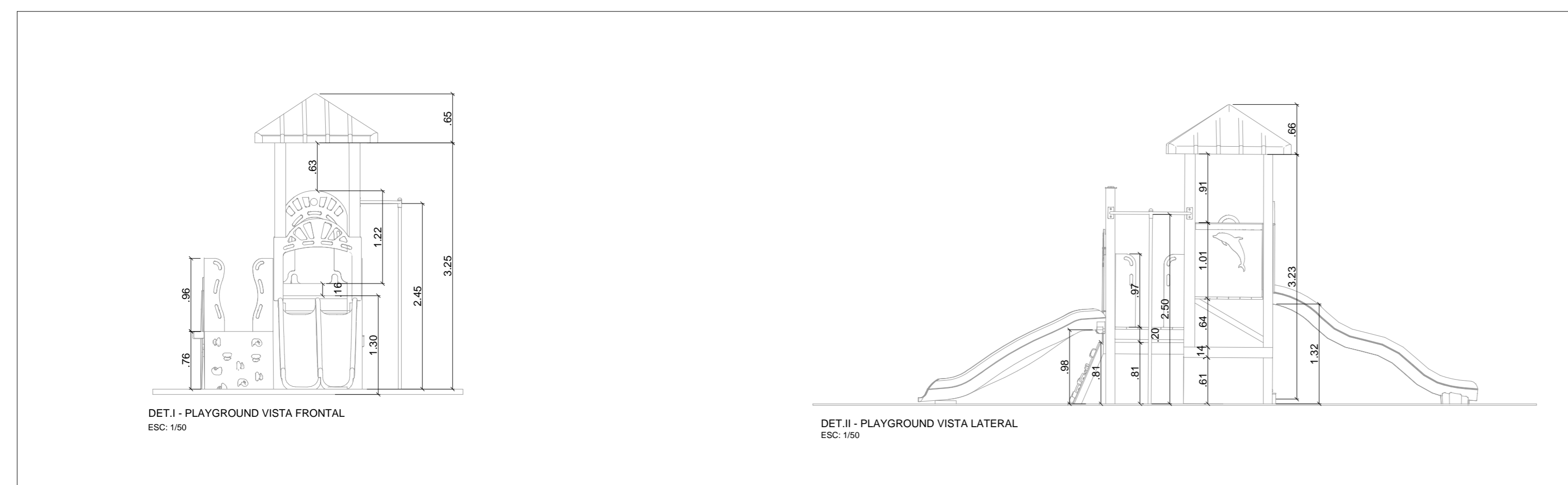

DET I - PLAYGROUND VISTA FRONTAL
ESC: 1/50

DET II - PLAYGROUND VISTA LATERAL
ESC: 1/50

 UNIVERSIDADE FEDERAL DO AMAPÁ - UNIFAP			
ARQUITETURA E URBANISMO			
PROJETO ARQUITETÔNICO DE UM MERCADO PÚBLICO PARA SANTANA			
TAYNÁ RIBEIRO SOBRINHO			
201410940023			
TRABALHO DE CONCLUSÃO DE CURSO II			
GÉSSICA NOGUEIRA		TIPO	PRODUTOR
DETALHAMENTOS	INDICADA DEZ. DE 2018	ARQ	15/16



FIGURA 01: PERSPECTIVA I MERCADO DE SANTANA



FIGURA 02: PERSPECTIVA II MERCADO DE SANTANA



FIGURA 03: PRAÇA



FIGURA 04: VISTA POSTERIOR DO MERCADO



FIGURA 05: ÁREA INTERNA DO MERCADO

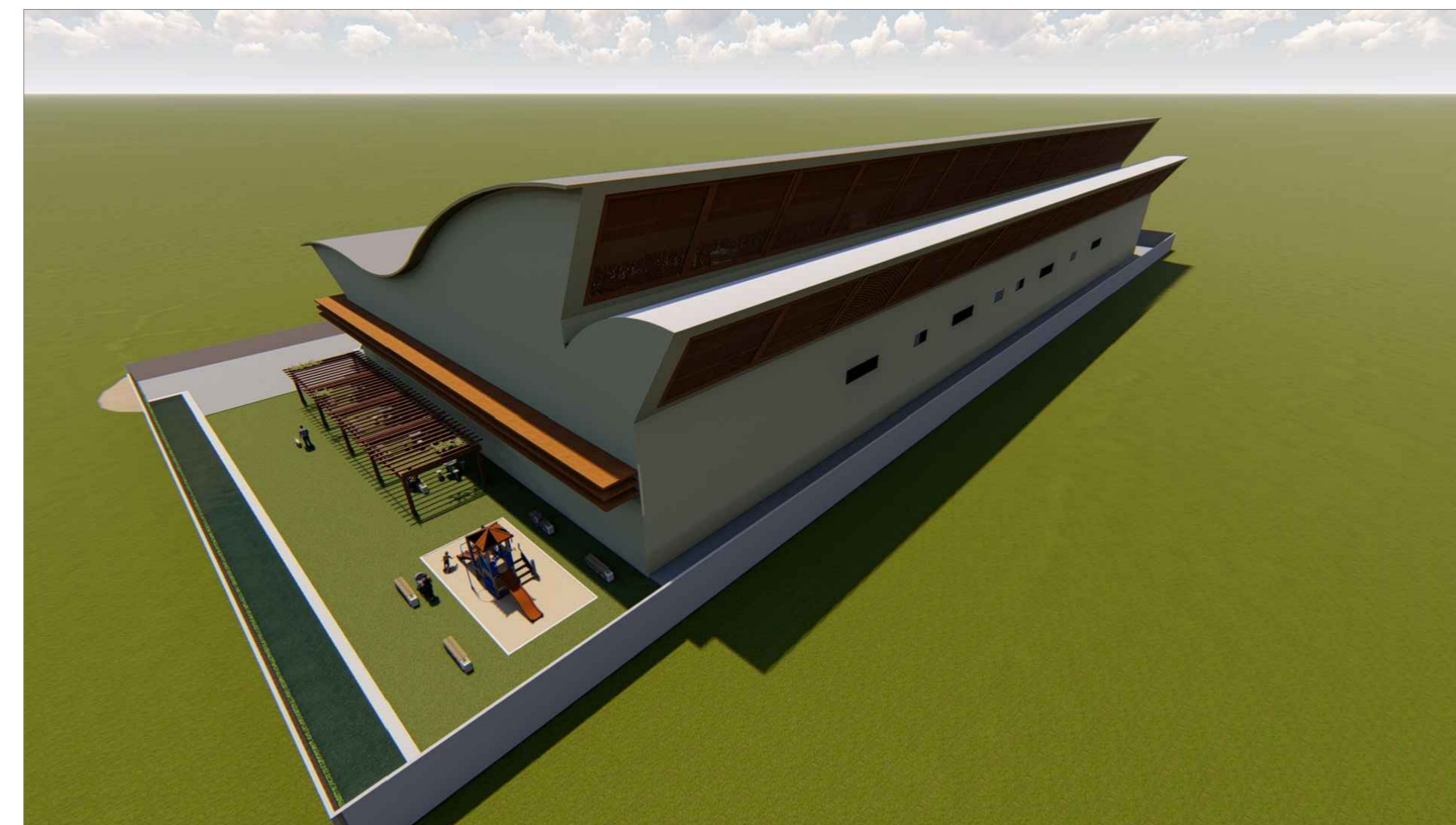

FIGURA 06: PRAÇA DE ALIMENTAÇÃO



FIGURA 07: BOXES DE VENDAS

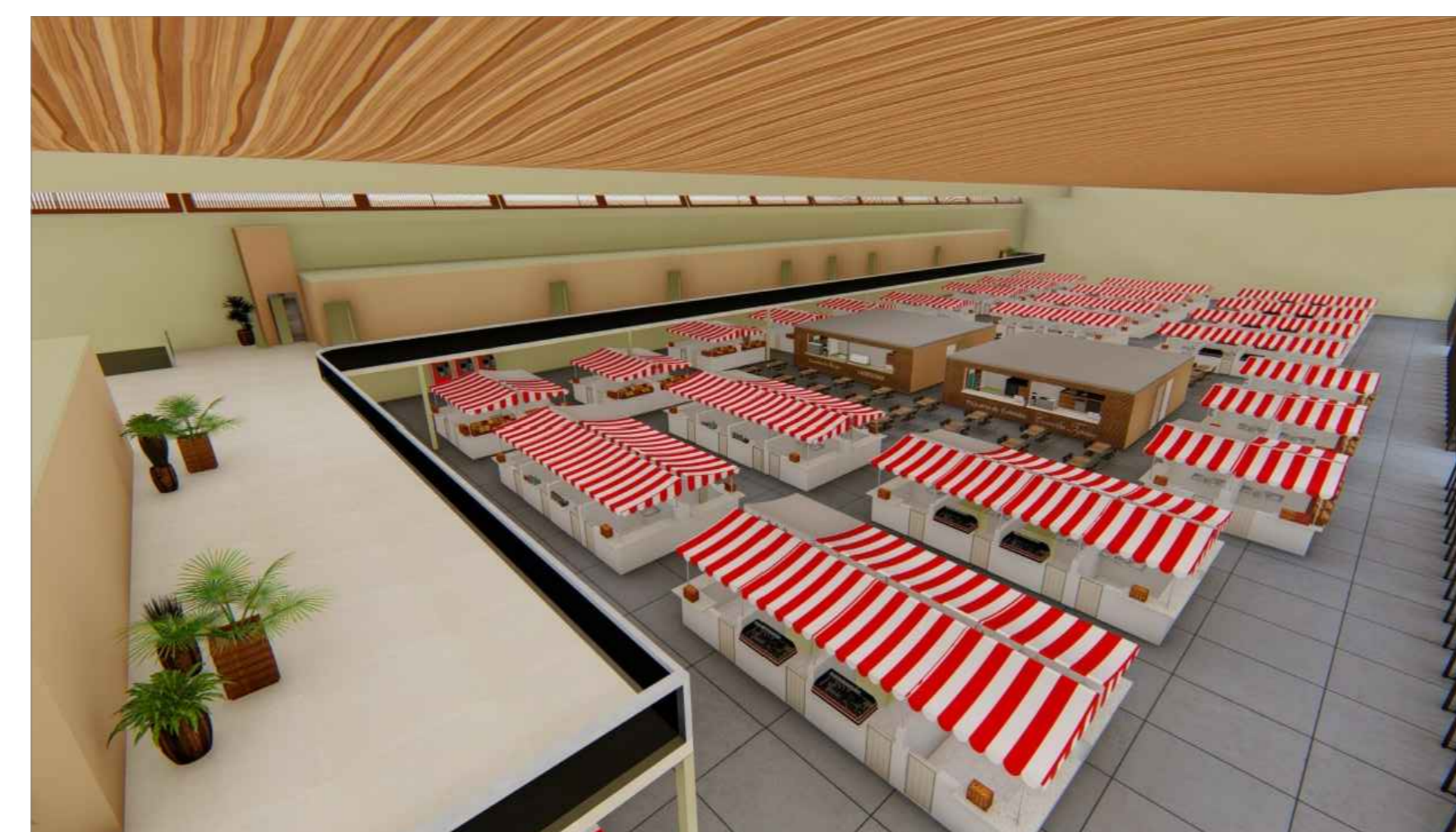

FIGURA 08: MEZANINO E BOXES

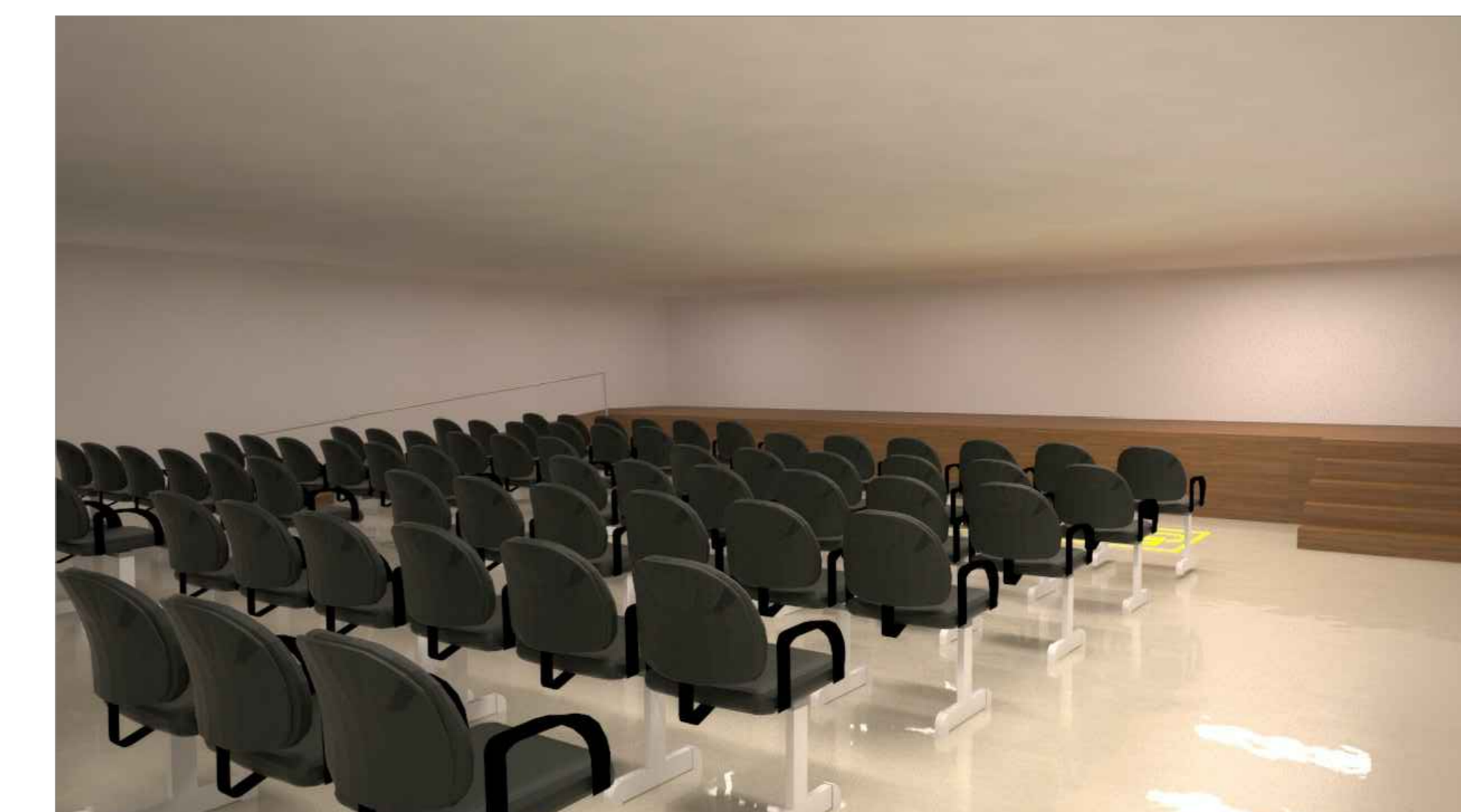

FIGURA 09: AUDITÓRIO