

1 LOCAÇÃO DA FUNDAÇÃO - PILARES E SAPATAS
ESCALA 1/70

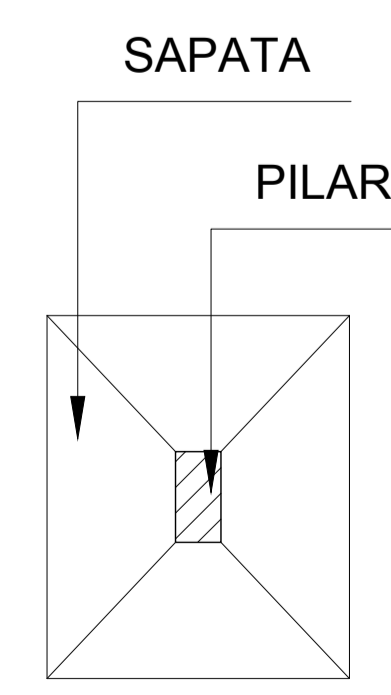

2 DETALHE - PILAR E SAPATA
ESCALA 1/20

OBSERVAÇÕES:
1 - COTAS EM METRO.
2 - FCK = 25 MPa.

 FUNDAÇÃO UNIVERSIDADE FEDERAL DO APÁ PRÓ-REITORIA DE PESQUISA E GRADUAÇÃO GRADUAÇÃO EM ARQUITETURA E URBANISMO TRABALHO DE CONCLUSÃO DE CURSO	
TEMA: EXPANSÃO COMPANHIA DO CAS DE SANTANA: PROPOSTA DE EXPANSÃO ATRAVÉS DA INSTALAÇÃO DE UM NOVO ARMAZÉM DE CARGAS GERAIS.	
Localização: Rua Raimundo F. Guedes - antigo Matadouro, s/n. Santana - AP.	
Conteúdo: ARMAZÉM DE CARGAS - LOCAÇÃO DA FUNDAÇÃO	
Autor do Projeto: Paulo Ricardo Campos de Souza	
Orientador: Professor Me. Hélio José Carneiro de Souza	
Área de Intervenção: 24.841,28 m ²	Escala: Indicada
Área de Construção: 22.180,06 m ²	Data: Junho / 2018
FRANCHIA: EST 01/06	

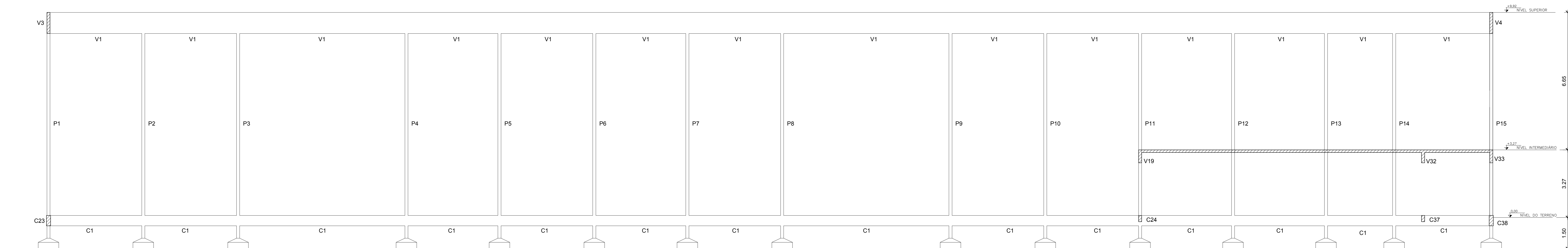

2 CORTE AA
ESCALA 1/75

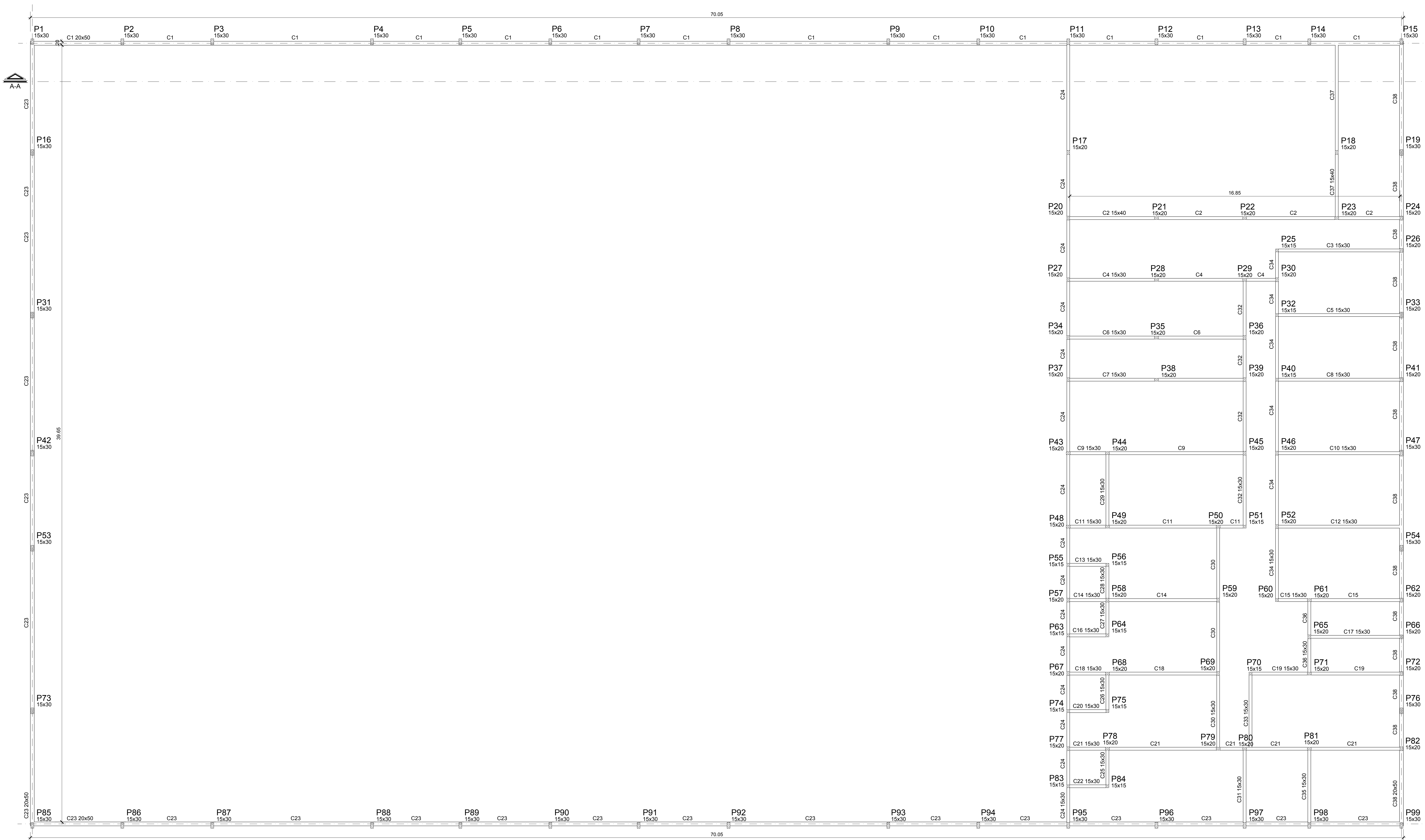

3 FÔRMA DO CINTAMENTO
ESCALA 1/75

OBSERVAÇÕES:
1 - COTAS EM METRO.
2 - FCK = 25 MPa.

 <p>FUNDAÇÃO UNIVERSIDADE FEDERAL DO APAPÁ PRÓ-REITORIA DE PESQUISA E GRADUAÇÃO GRADUAÇÃO EM ARQUITETURA E URBANISMO TRABALHO DE CONCLUSÃO DE CURSO</p>	
<p>TEMA: EXPANSÃO COMPANHIA DOCAS DE SANTANA: PROPOSTA DE EXPANSÃO ATRAVÉS DA INSTALAÇÃO DE UM NOVO ARMAZÉM DE CARGAS GERAIS.</p>	
<p>Localização: Rua Raimundo F. Guedes - antigo Matadouro, s/n. Santana - AP.</p>	
<p>Conteúdo: ARMAZEM DE CARGAS - FÔRMA DO CINTAMENTO</p>	
<p>Autor do Projeto: Paulo Ricardo Campos de Souza</p>	
<p>Orientador: Professor Me. Hélio José Carneiro de Souza</p>	
<p>Área da Intervenção: 24.841,28 m²</p>	<p>Escala: 1/75</p>
<p>Área de Construção: 22.180,06 m²</p>	<p>Data: Junho / 2018</p>
<p>PRANCHAS: EST 02/06</p>	

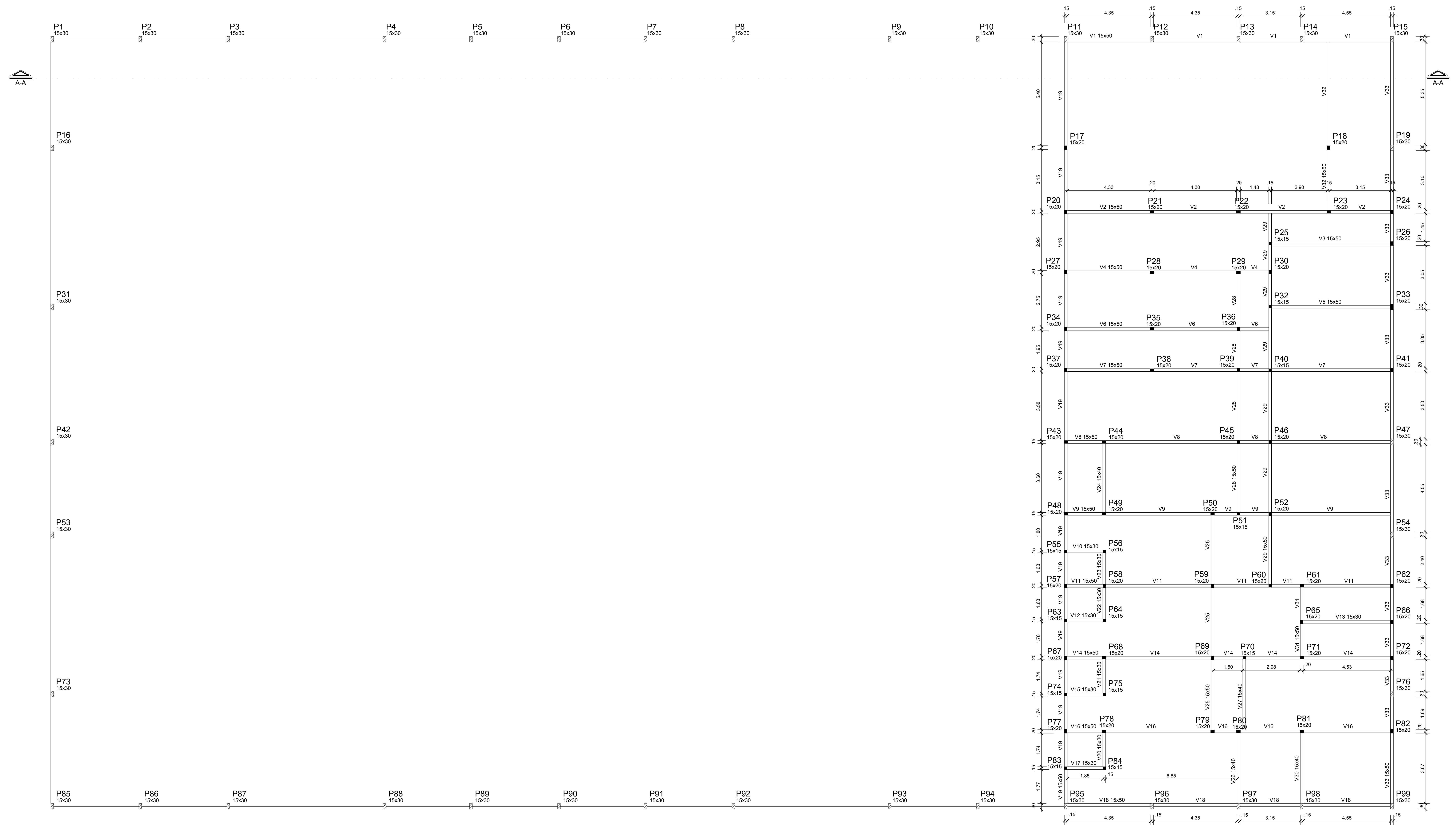

4 FÔRMA DAS VIGAS INTERMEDIÁRIAS
ESCALA 1/75

LEGENDA	
	PILAR QUE SEGUE
	PILAR QUE MORRE
OBSERVAÇÕES :	
1 - COTAS EM METRO	
2 - FCK = 25 MPa.	

 FUNDAÇÃO UNIVERSIDADE FEDERAL DO AMPÁ PRÓ-REITORIA DE PESQUISA E GRADUAÇÃO GRADUAÇÃO EM ARQUITETURA E URBANISMO TRABALHO DE CONCLUSÃO DE CURSO	
TEMA: EXPANSÃO COMPANHIA DO CAS DE SANTANA: PROPOSTA DE EXPANSÃO ATRAVÉS DA INSTALAÇÃO DE UM NOVO ARMAZÉM DE CARGAS GERAIS.	
Localização: Rua Raimundo F. Guedes - antigo Matadouro, s/n. Santana - AP.	
Conteúdo: ARMAZÉM DE CARGAS - FÔRMA DAS VIGAS INTERMEDIÁRIAS	
Autor do Projeto: Paulo Ricardo Campos de Souza	
Orientador: Professor Me. Hélio José Carneiro de Souza	
Área de Intervenção: 24.841,28 m ²	Escala: 1/75
Área de Construção: 22.180,06 m ²	Data: Junho / 2018
PRANCHAS: EST 03/06	

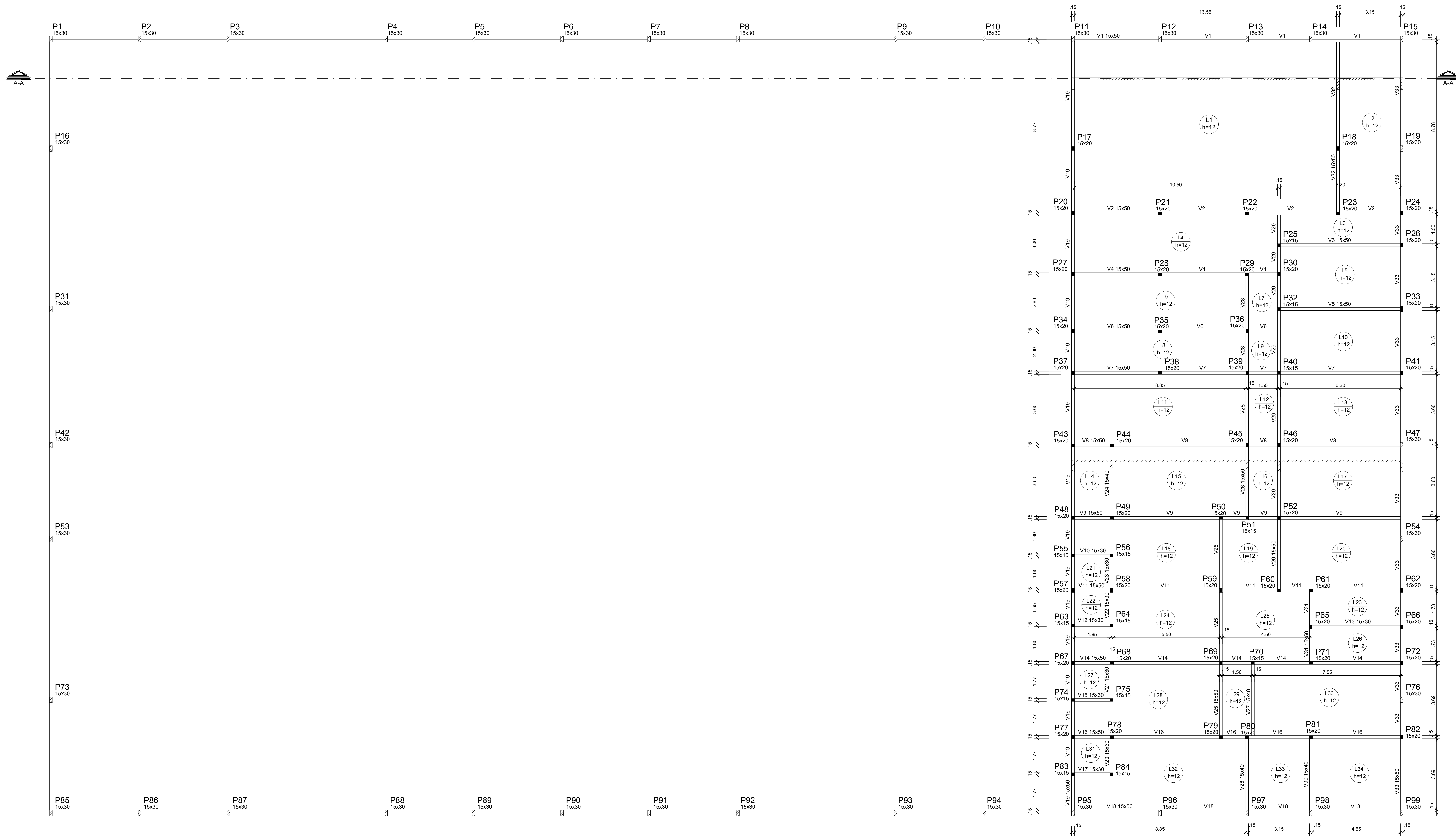

5 FÔRMA DAS LAJES
ESCALA 1/75

LEGENDA

▨ PILAR QUE SEGUE
■ PILAR QUE MORRE

OBSERVAÇÕES :
1 - COTAS EM METRO
2 - FCK = 25 MPa.

FUNDAÇÃO UNIVERSIDADE FEDERAL DO AMPÁ
PRÓ-REITORIA DE PESQUISA E GRADUAÇÃO
GRADUAÇÃO EM ARQUITETURA E URBANISMO
TRABALHO DE CONCLUSÃO DE CURSO

TEMA:
EXPANSÃO COMPANHIA DOÇAS DE SANTANA: PROPOSTA DE EXPANSÃO ATRAVÉS DA INSTALAÇÃO DE UM NOVO ARMAZÉM DE CARGAS GERAIS.

Localização:
Rua Raimundo F. Guedes - antigo Matadouro, s/n. Santana - AP.

Conteúdo:
ARMAZEM DE CARGAS - FÔRMA DAS LAJES

Autor do Projeto:
Paulo Ricardo Campos de Souza

Orientador:
Professor Me. Hélio José Carneiro de Souza

Área de Intervenção:
24.841,28 m²

Escala:
1/75

Área de Construção:
22.180,06 m²

Data:
Junho / 2018

PRANCHA:
EST
04/06



6 FÔRMA DAS VIGAS SUPERIORES
ESCALA 1/75

OBSERVAÇÕES :
1 - COTAS EM CENTÍMETRO.
2 - FCK = 25 MPa.

 FUNDAÇÃO UNIVERSIDADE FEDERAL DO AMPÁ PRÓ-REITORIA DE PESQUISA E GRADUAÇÃO GRADUAÇÃO EM ARQUITETURA E URBANISMO TRABALHO DE CONCLUSÃO DE CURSO	
TEMA:	
EXPANSÃO COMPANHIA DOCS DE SANTANA: PROPOSTA DE EXPANSÃO ATRAVÉS DA INSTALAÇÃO DE UM NOVO ARMAZÉM DE CARGAS GERAIS.	
Localização:	
Rua Raimundo F. Guedes - antigo Matadouro, s/n. Santana - AP.	
Conteúdo:	
ARMAZEM DE CARGAS - FÔRMA DAS VIGAS SUPERIORES	
Autor do Projeto:	
Paulo Ricardo Campos de Souza	
Orientador:	
Professor Me. Hélio José Carneiro de Souza	
Área de Intervenção:	Escala:
24.841,28 m ²	1/75
Área de Construção:	Data:
22.180,06 m ²	Junho / 2018
PRANCHA:	
EST	
05/06	

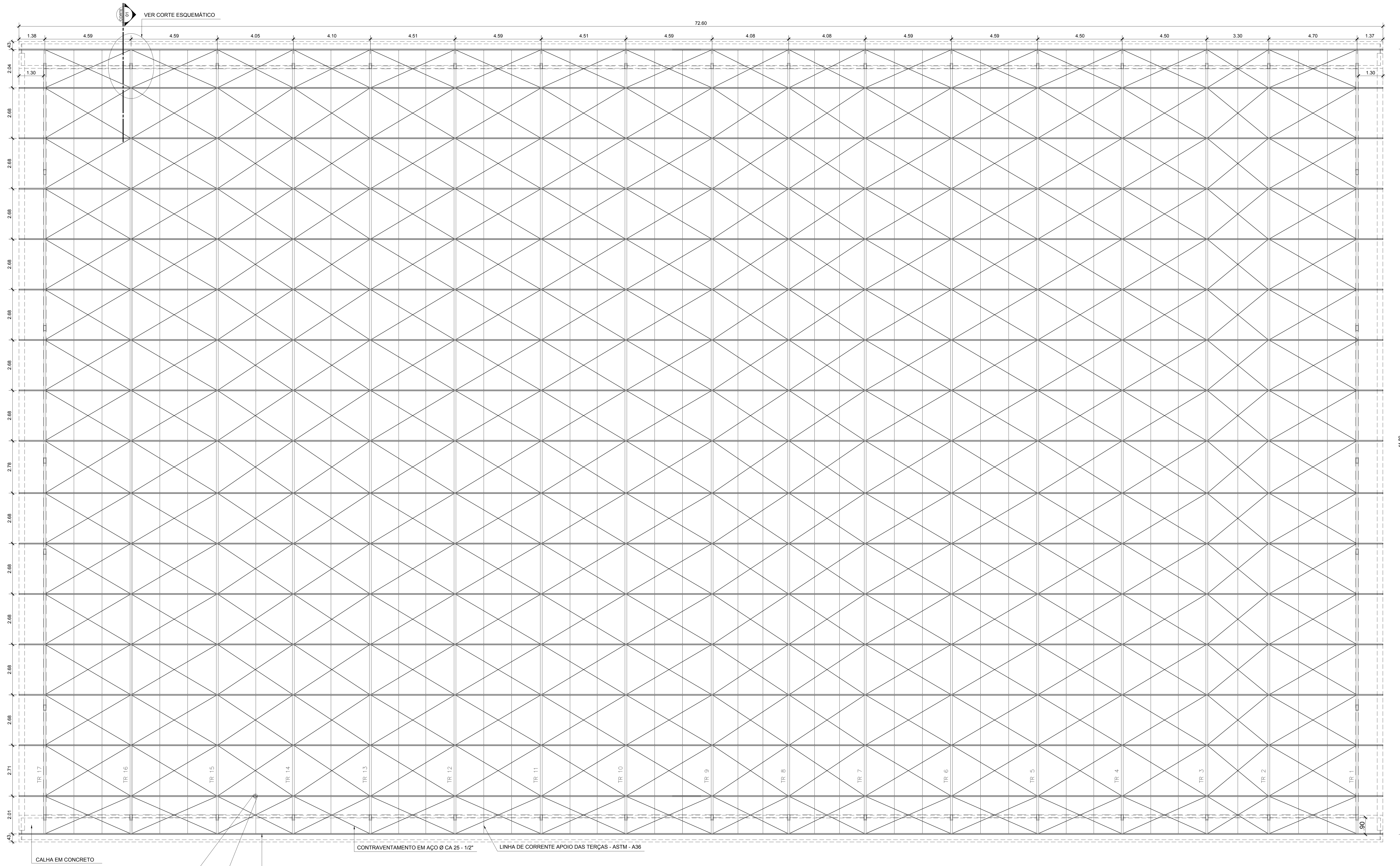

CALHA EM CONCRETO
 LINHA DE CORRENTE
 TERÇAS DE APOIO DAS TELHAS
 CONTRAVENTAMENTO EM AÇO Ø CA 25 - 1/2"
 LINHA DE CORRENTE APOIO DAS TERÇAS - ASTM - A36

7 ARMAZEM DE CARGAS - ESTRUTURA DA COBERTURA
 ESCALA: 1/75

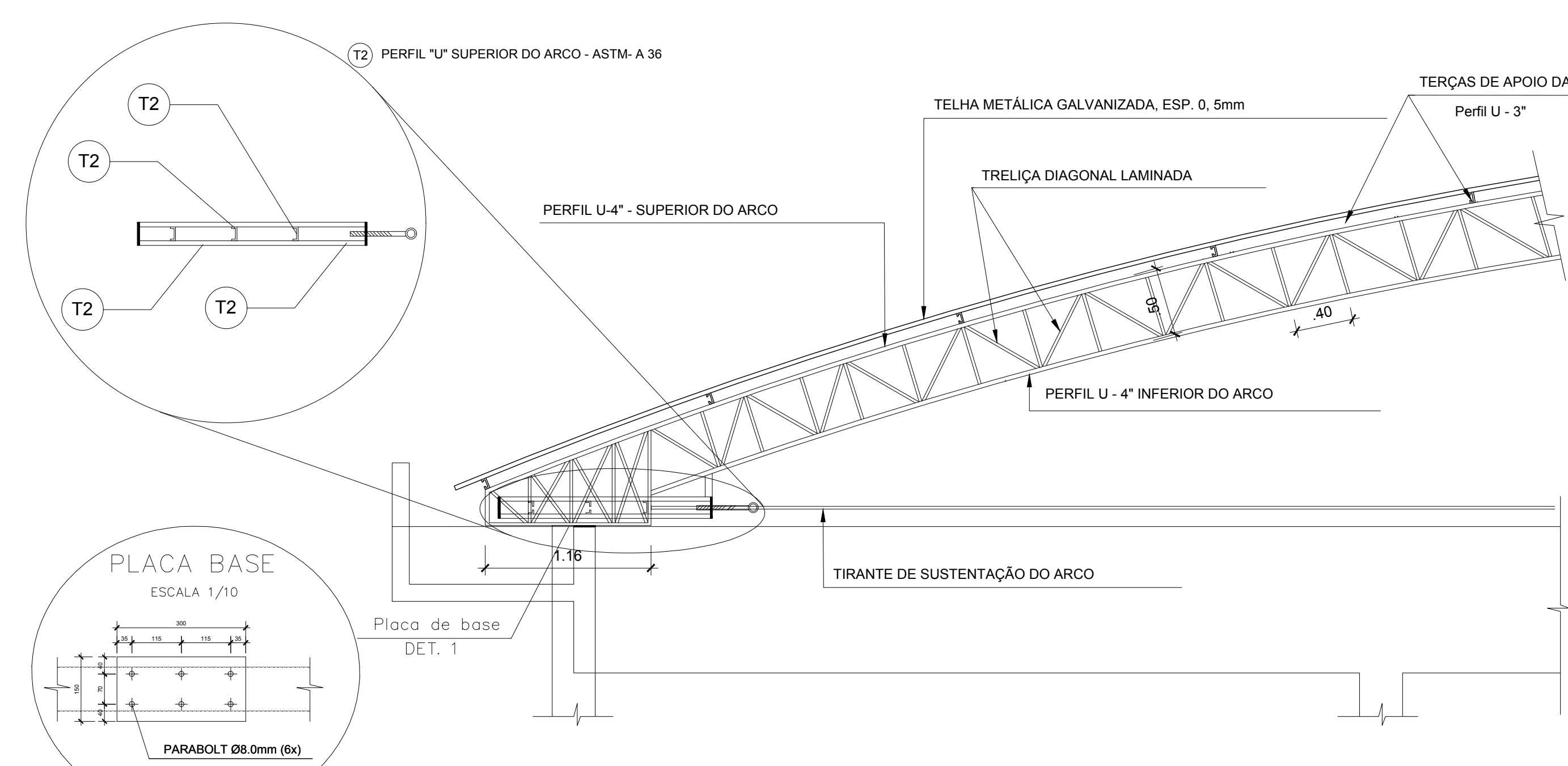

8 ARMAZEM DE CARGAS - ESTRUTURA DA COBERTURA - CORTE 01
 ESCALA: 1/30

FUNDAÇÃO UNIVERSIDADE FEDERAL DO AMAPÁ
 PRÓ-REITORIA DE PESQUISA E GRADUAÇÃO
 GRADUAÇÃO EM ARQUITETURA E URBANISMO
 TRABALHO DE CONCLUSÃO DE CURSO

TEMA:
 EXPANSÃO COMPANHIA DOÇAS DE SANTANA: PROPOSTA DE EXPANSÃO
 ATRAVÉS DA INSTALAÇÃO DE UM NOVO ARMAZÉM DE CARGAS GERAIS.

Localização:
 Rua Raimundo F. Guedes - antigo Matadouro, s/n. Santana - AP.

Conteúdo:
 ARMAZEM DE CARGAS - ESTRUTURA DA COBERTURA

Autor do Projeto:
 Paulo Ricardo Campos de Souza

Orientador:
 Professor Me. Hélio José Carneiro de Souza

Área de Intervenção:
 24.841,28 m²

Área de Construção:
 22.180,06 m²

Escala:
 Indicada

Data:
 Junho / 2018

PRANCHA:
ARQ
06/06