

PLANTA DE LOCAÇÃO
Escala 1/75

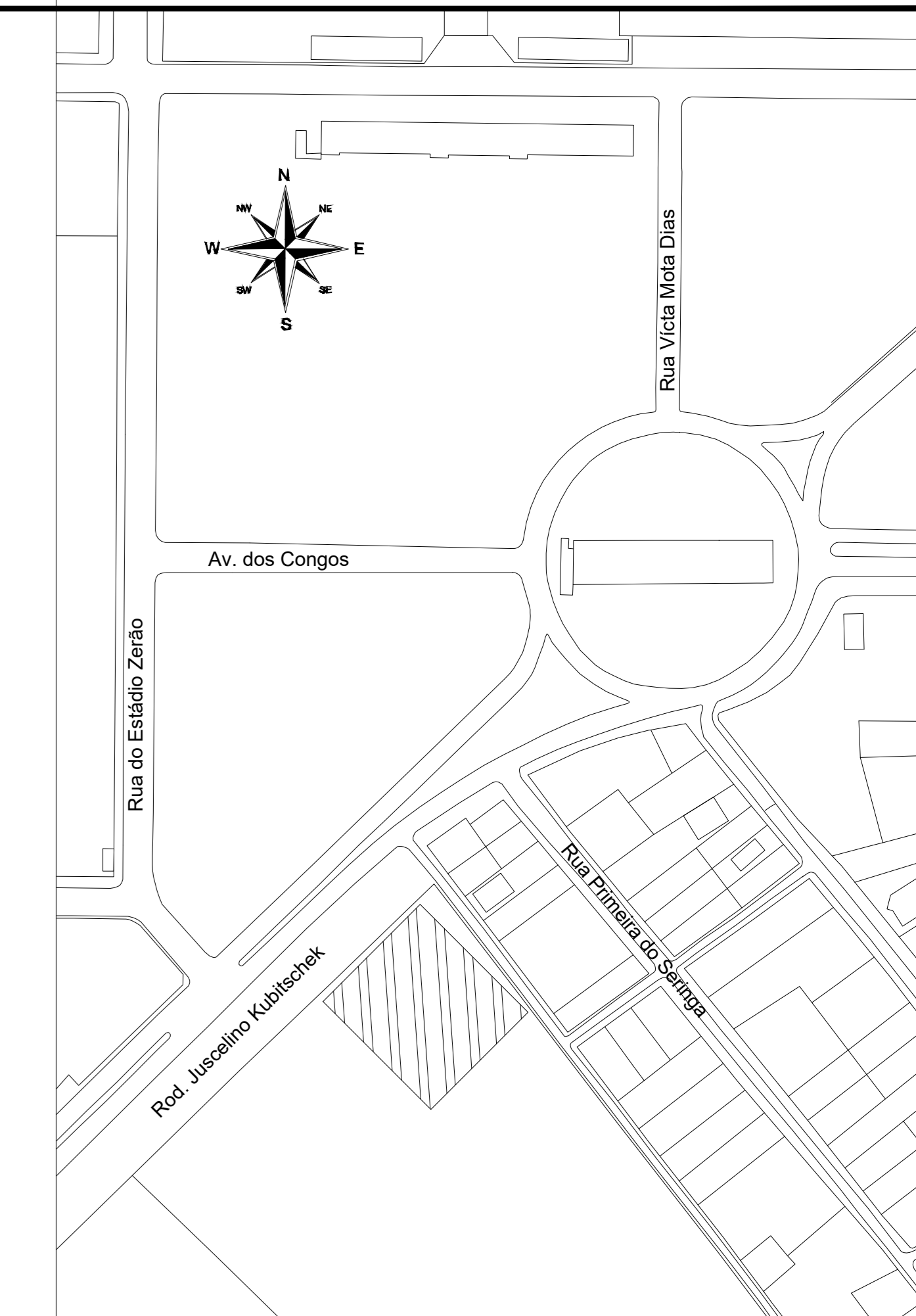

PLANTA DE SITUAÇÃO
ESC.: 1/700

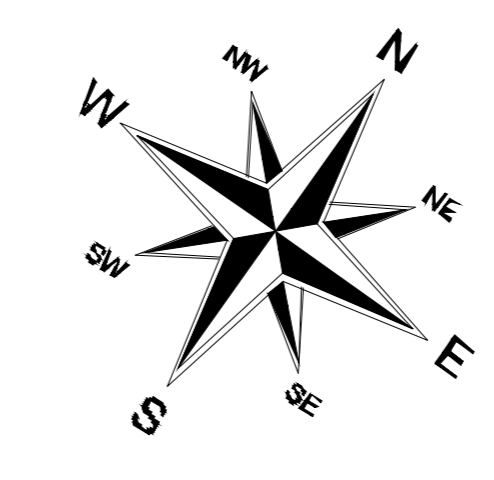
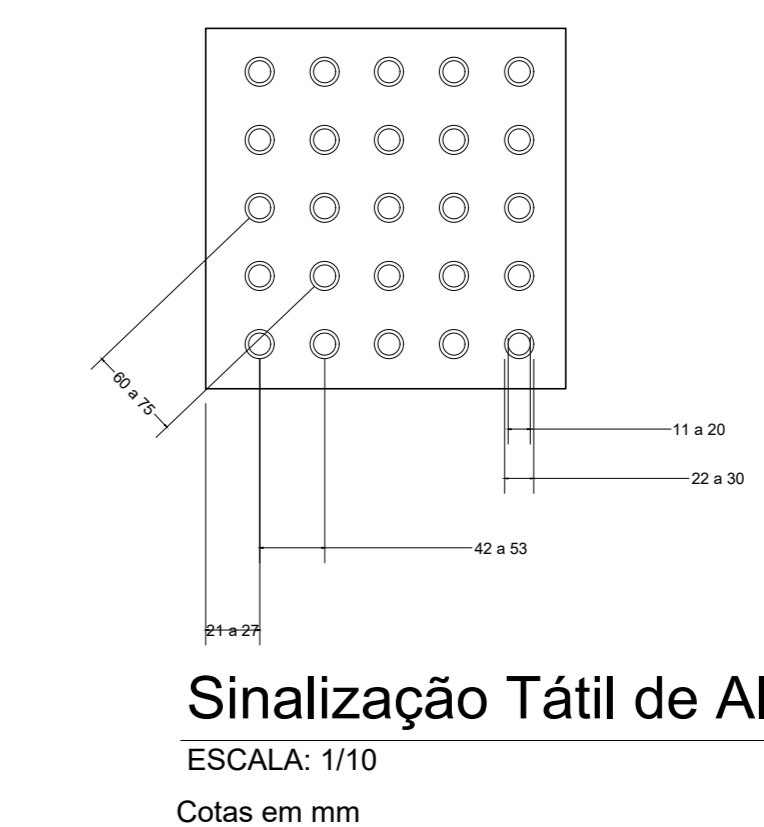

Sinalização Tátil de Alerta
ESCALA: 1/10
Cotas em mm

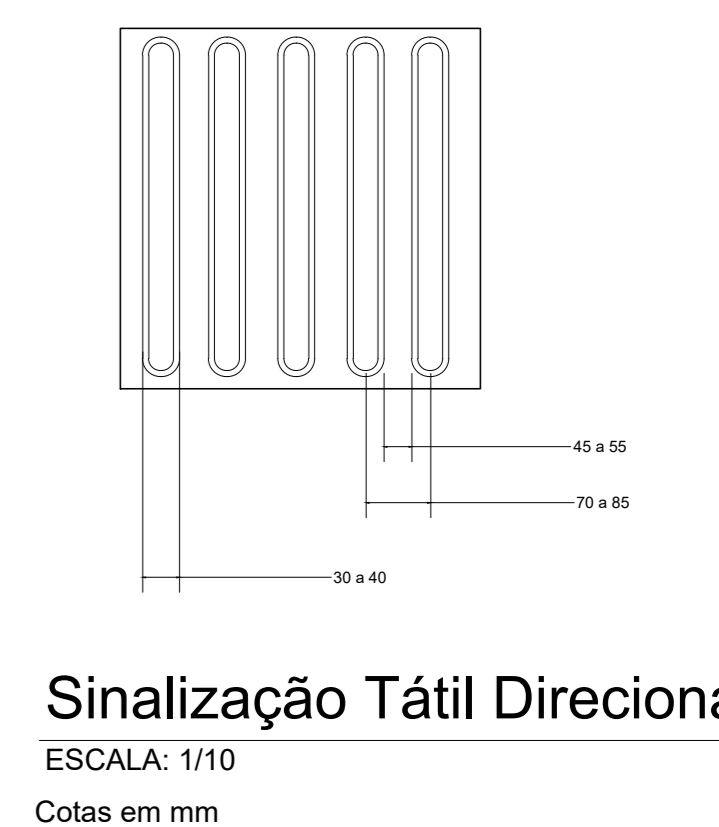

Sinalização Tátil Direcional
ESCALA: 1/10
Cotas em mm

REFERÊNCIAS LEGAIS:

NBR nº 9.050 - Acessibilidade a edificações, mobiliário, espaços e equipamentos urbanos

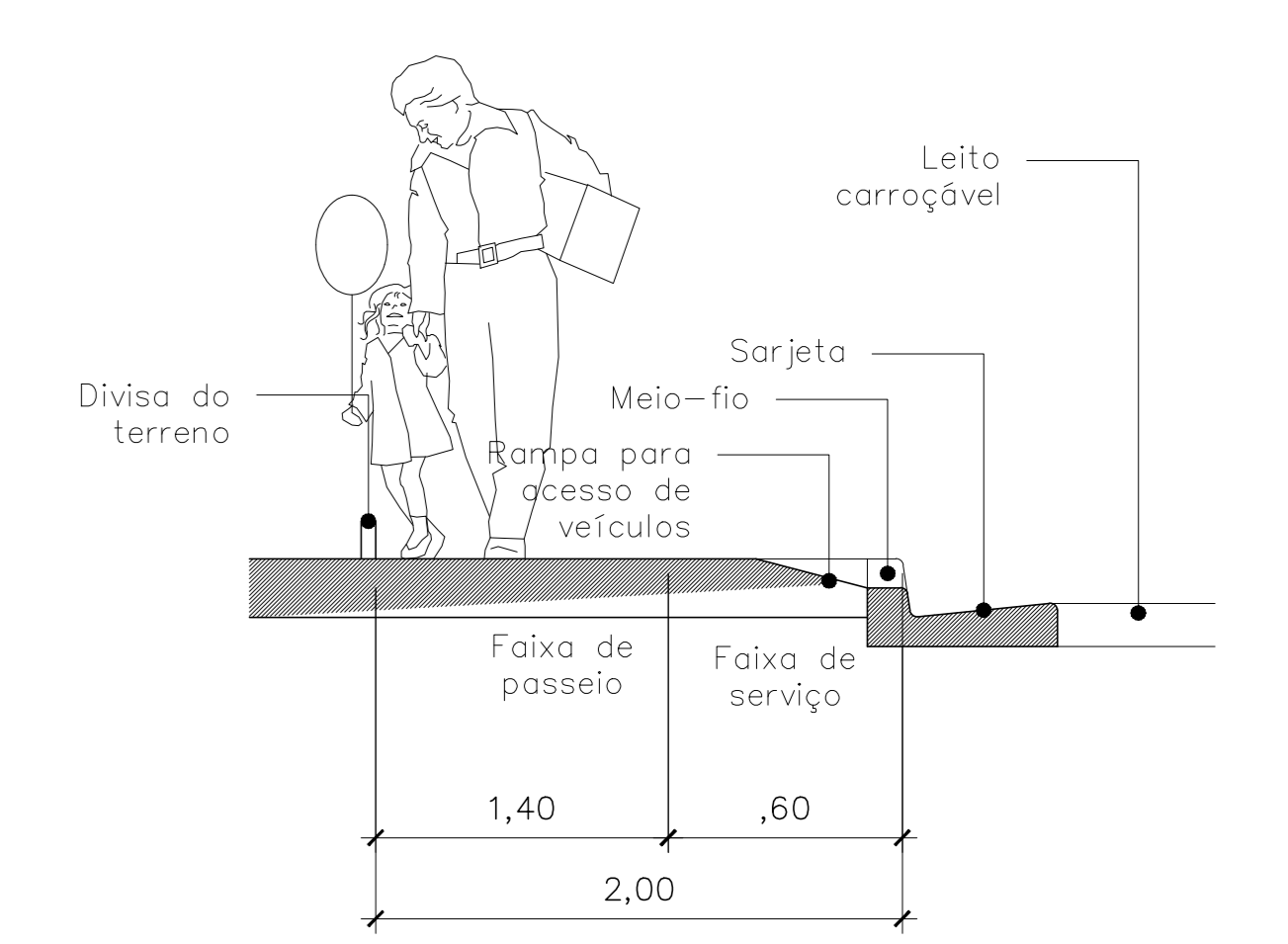

Corte AA
ESCALA: 1/25

 INSTITUIÇÃO DE ENSINO SUPERIOR: UNIVERSIDADE FEDERAL DO AMAPÁ		
CURSO: BACHARELADO EM ARQUITETURA E URBANISMO		
PROJETO: PLANTA DE LOCAÇÃO/ SITUAÇÃO E IMPLANTAÇÃO GERAL		
MATÉRIA: TCC 2 - Instituição de longa permanência para Idosos	ORIENTADOR: Prof.º Oscarito Antunes do Nascimento	PRANCHAS: 01/07
ACADÊMICO: BRUNO SOUZA TITO	DATA: FEVEREIRO/2019	ESCALA: 1/75

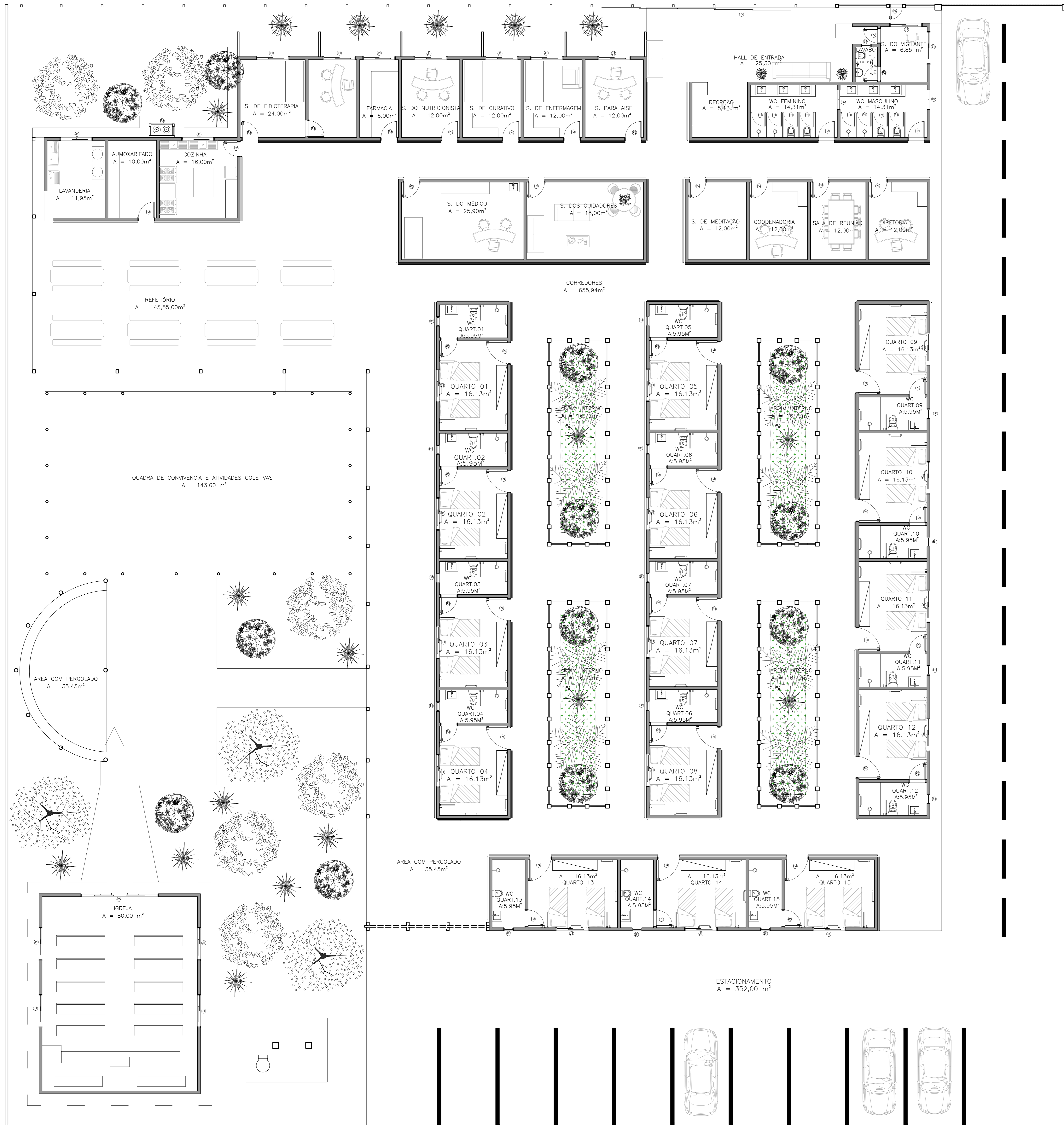

LAYOUT - PAV. TÉRREO

Escala 1/75

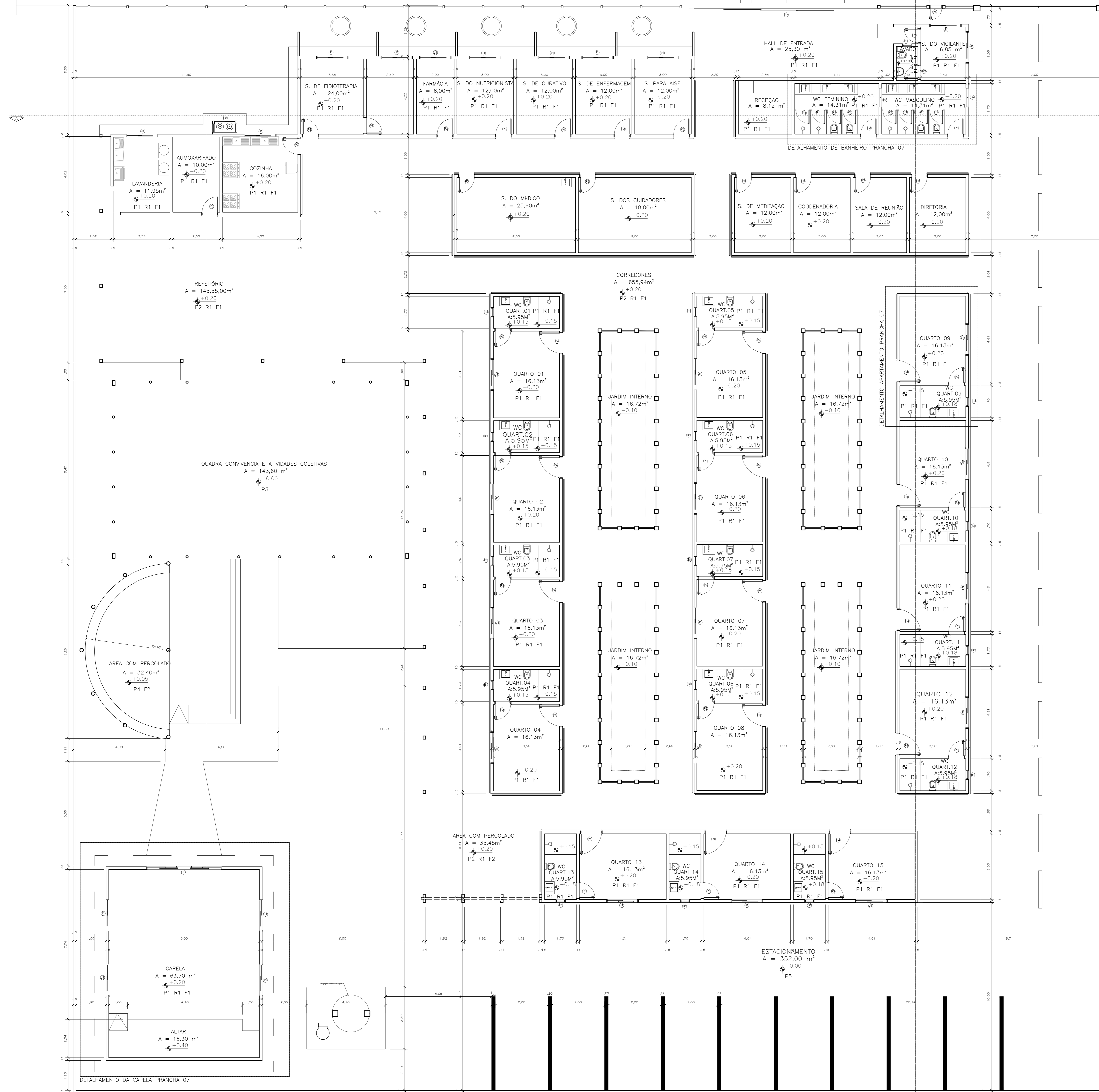

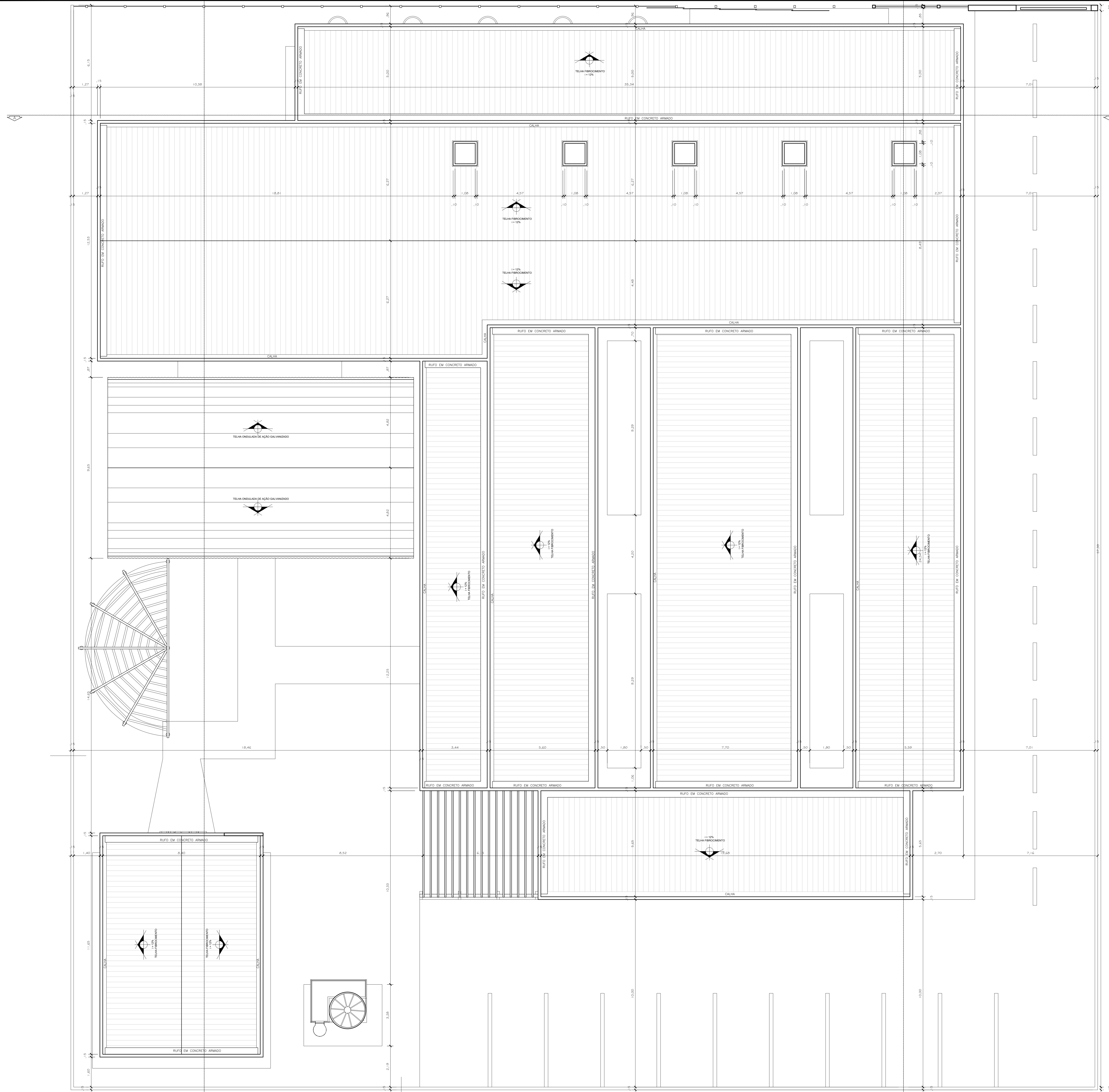

PLANTA DE COBERTURA

Escala 1/75

	INSTITUIÇÃO DE ENSINO SUPERIOR: UNIVERSIDADE FEDERAL DO AMAPÁ	
	CURSO: BACHARELADO EM ARQUITETURA E URBANISMO	
PROJETO:	PLANTA BAIXA - COBERTURA	
MATÉRIA:	TCC 2 - Instituição de longa permanência para Idosos	
ACADÊMICOS: BRUNO SOUZA TITO	ORIENTADOR: Prof.º Oscarito Antunes do Nascimento	PRANCHAS: 04
DATA: FEVEREIRO/2019	ESCALA: 1/75	

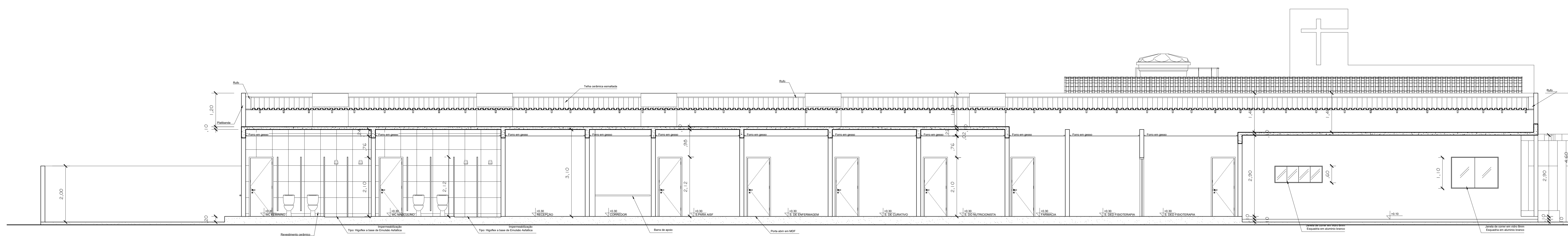

CORTE AA'
ESC 1/50

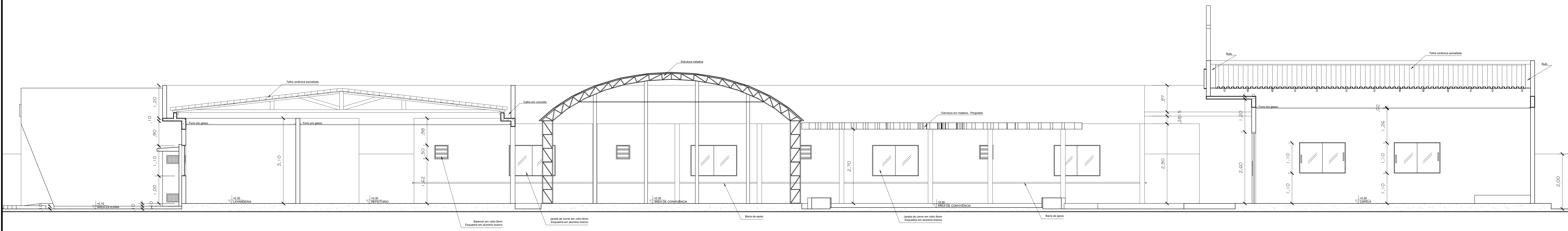

CORTE BB'
ESC 1/50

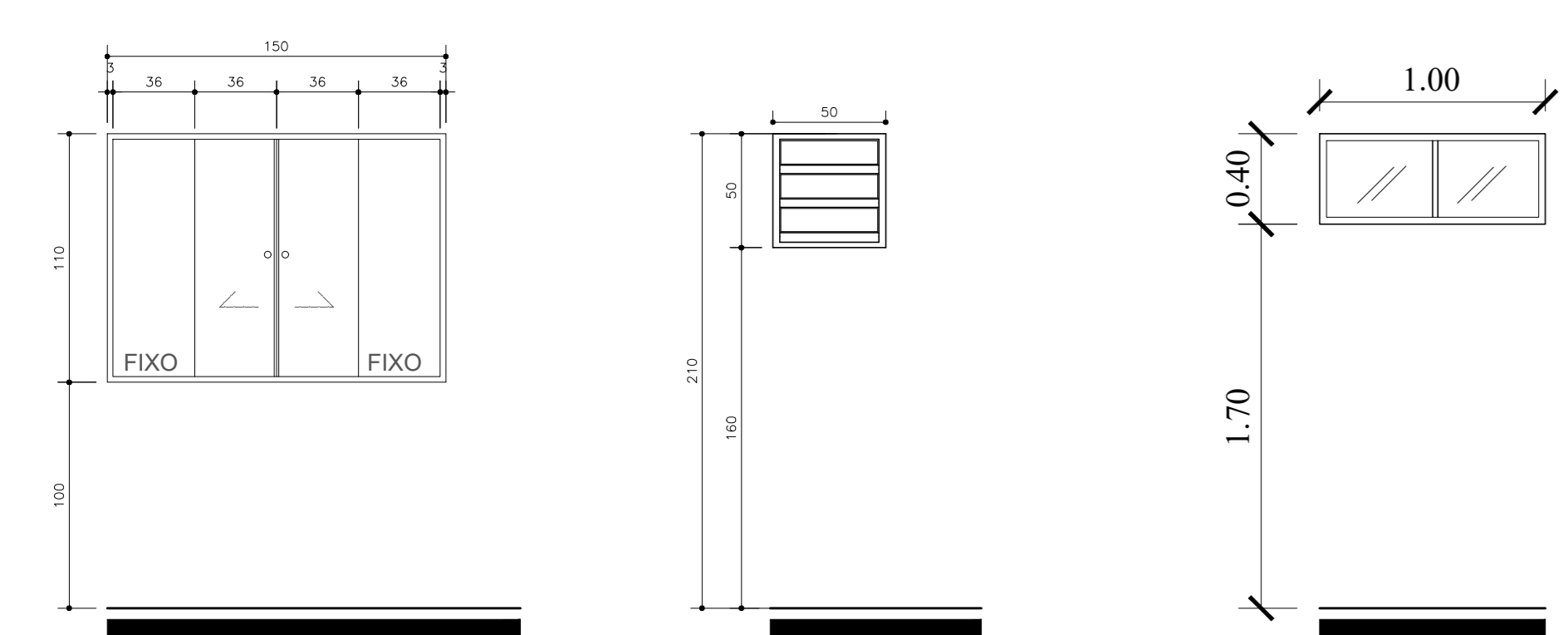

J01
ELEVACAO
AMBIENTE: VER TABELA NESTA PRONHA
DIMENSÃO: 150x110 / 1,15m
TIPO: CORRER 02 FOLHAS FIXAS E 2 FOLHAS DE CORRER
MATERIAL: -MANGA EM AÇO, BRILHANTE
VÍDRO: VÍDRO TEMPERADO esp=8mm

B01
ELEVACAO
AMBIENTE: VER TABELA NESTA PRONHA
DIMENSÃO: 150x210 / 2,10m
TIPO: MANGA
MATERIAL: -MANGA EM AÇO, BRILHANTE
VÍDRO: TEMPERADO esp=8mm

B02
ELEVACAO
AMBIENTE: VER TABELA NESTA PRONHA
DIMENSÃO: 100x170 / 1,70m
TIPO: CORRER
MATERIAL: -MANGA EM AÇO, BRILHANTE
VÍDRO: TEMPERADO esp=8mm

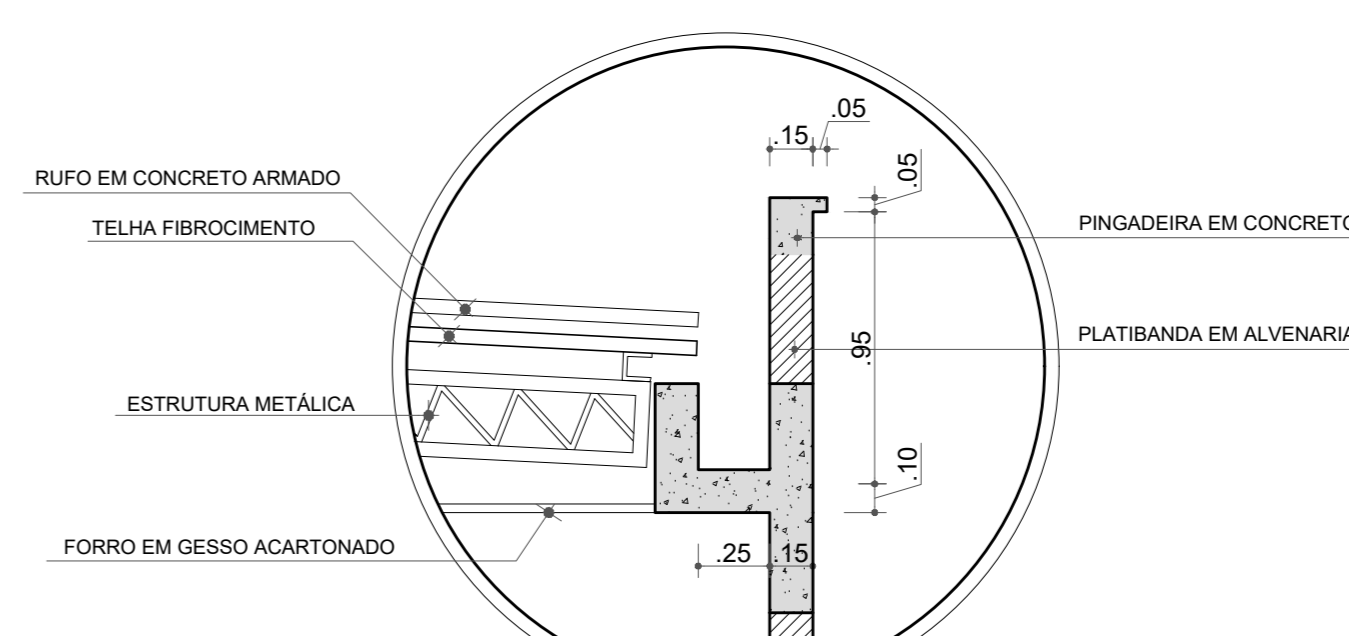

Det. - Calha de concreto
ESCALA: 1/25

		INSTITUIÇÃO DE ENSINO SUPERIOR: UNIVERSIDADE FEDERAL DO AMAPÁ
CURSO: BACHARELADO EM ARQUITETURA E URBANISMO		PRONHA: 05
PROJETO: CORTE AA', CORTE BB', CORTE CC'		
MATERIA: TCC 2 - Instituição de longa permanência para Idosos	ORIENTADOR: Prof.º Oscarito Antunes do Nascimento	ESCALA: 1/50
ACADÊMICOS: BRUNO SOUZA TITO	DATA: FEVEREIRO/2019	

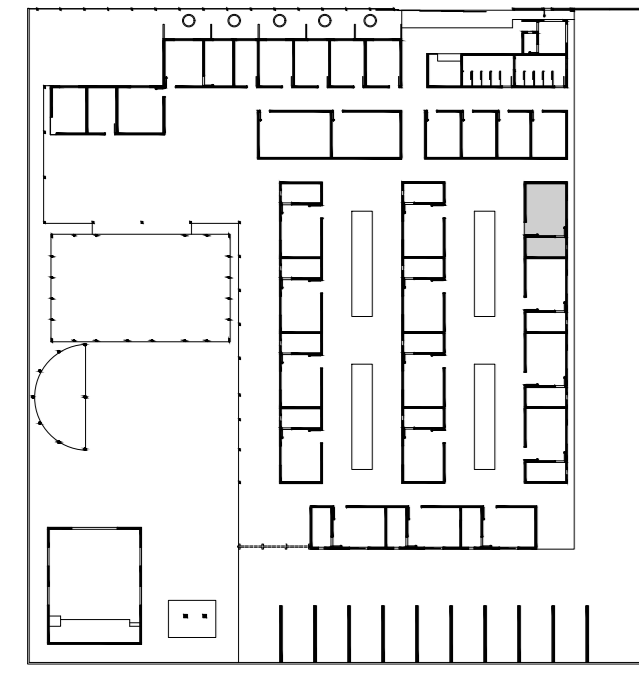

PLANTA DE INDICAÇÃO
ESC.: S/N

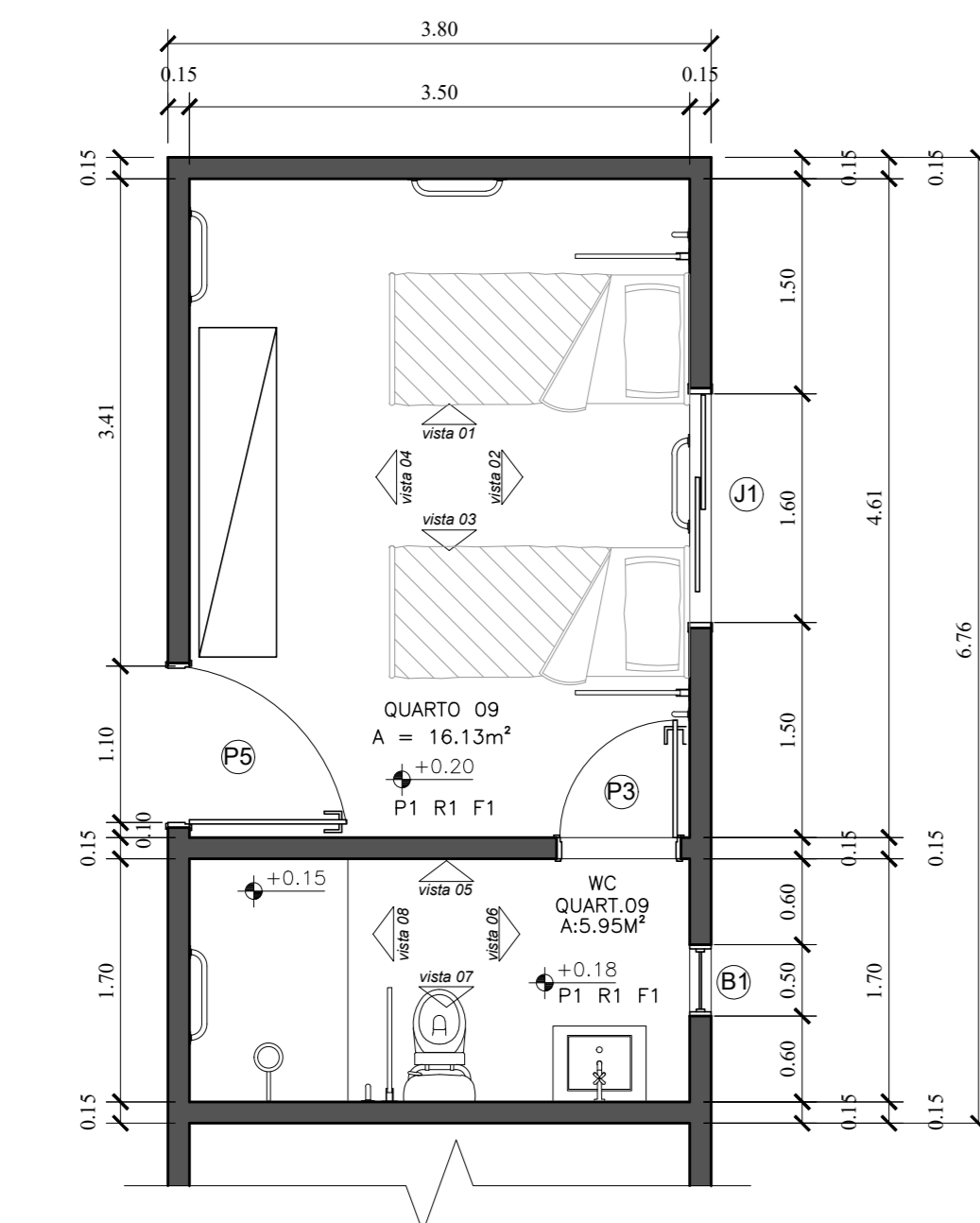

PLANTA BAIXA - APARTAMENTO
Escala 1/50

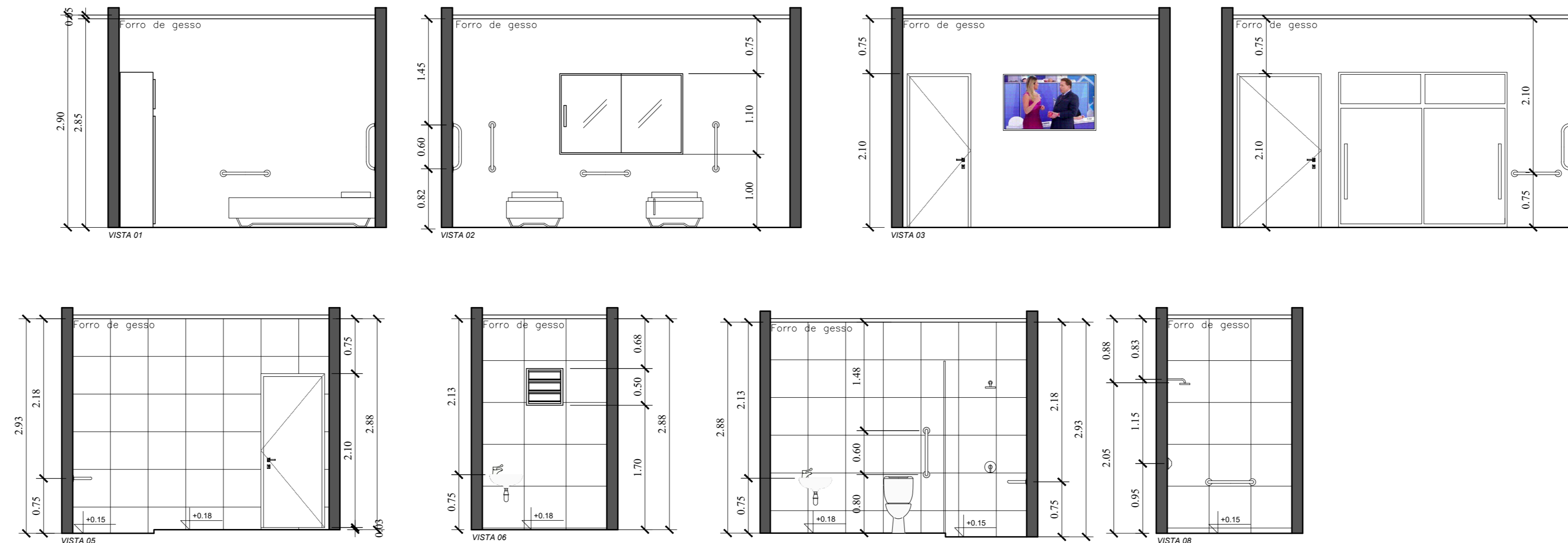

ESPECIFICAÇÕES GERAIS

- PISO
P1 - Piso em porcelanato Natural 62x62cm
P2 - Piso korodur antiderrapante
P3 - Piso cimentado pintado
P4 - Piso mosaico de lajota
P4 - Asfalto

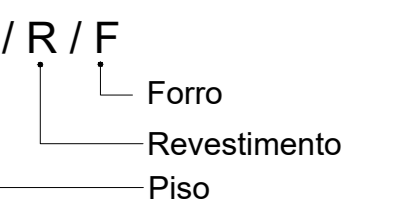

- REVESTIMENTO DE PAREDE e pintada com tinta acrílica
R1 - Alvenaria rebocada, emassada
R2 - Revestimento cerâmico com limite até o forro

- FORRO
F1 - em gesso
OBS: Soleira e peitoril em granito preto São Gabriel
Bancadas em granito preto São Gabriel

ESPECIFICAÇÕES DE ESQUADRIAS

Portas	Dimensões	Qty.	Materials
P1	0,70x1,80m	8	Estrutural TS com 10mm (abrir)
P2	0,70x2,10m	2	MDF laqueada (abrir)
P3	0,80x2,10m	32	MDF laqueada (abrir)
P4	1,00x2,10m	15	MDF laqueada (abrir)
P5	4,00x2,10m	1	Vidro temperado incolor 8mm, ferragem alumínio branco (correr) (2 fixa e 2 móvel)
P6	1,00x2,10m	1	Aluminio anodizado (abrir)
P7	2,00x2,10m	5	Aluminio anodizado (correr)
P8	1,00x1,80m	1	Ferro (abrir 2 F)

Janelas	Dimensões	Qty.	Materials
J1	1,50x1,10/1,00m	30	Vidro temperado incolor 8mm, ferragem alumínio branco

Balancins	Dimensões	Qty.	Materials
B1	0,50x0,50/1,10m	16	Vidro temperado incolor 8mm, ferragem alumínio branco (basculante)
B2	1,00x0,40/1,70m	2	Vidro temperado incolor 8mm, ferragem alumínio branco (correr)

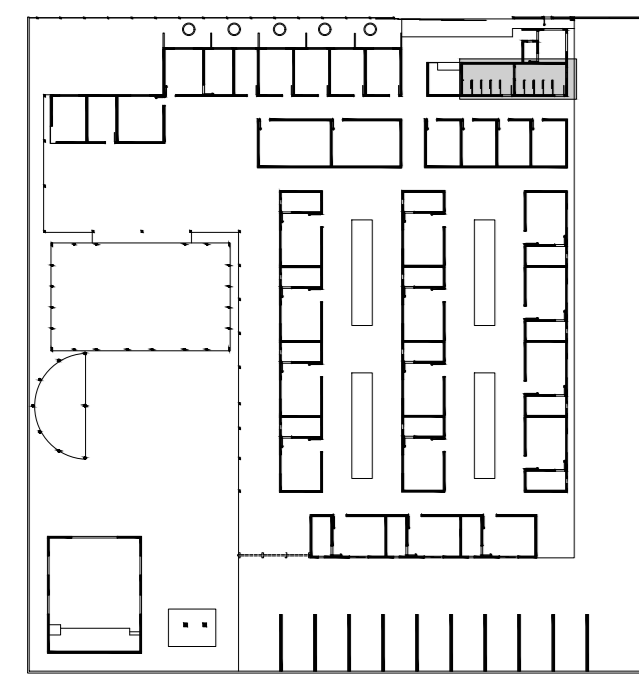

PLANTA DE INDICAÇÃO
ESC.: S/N

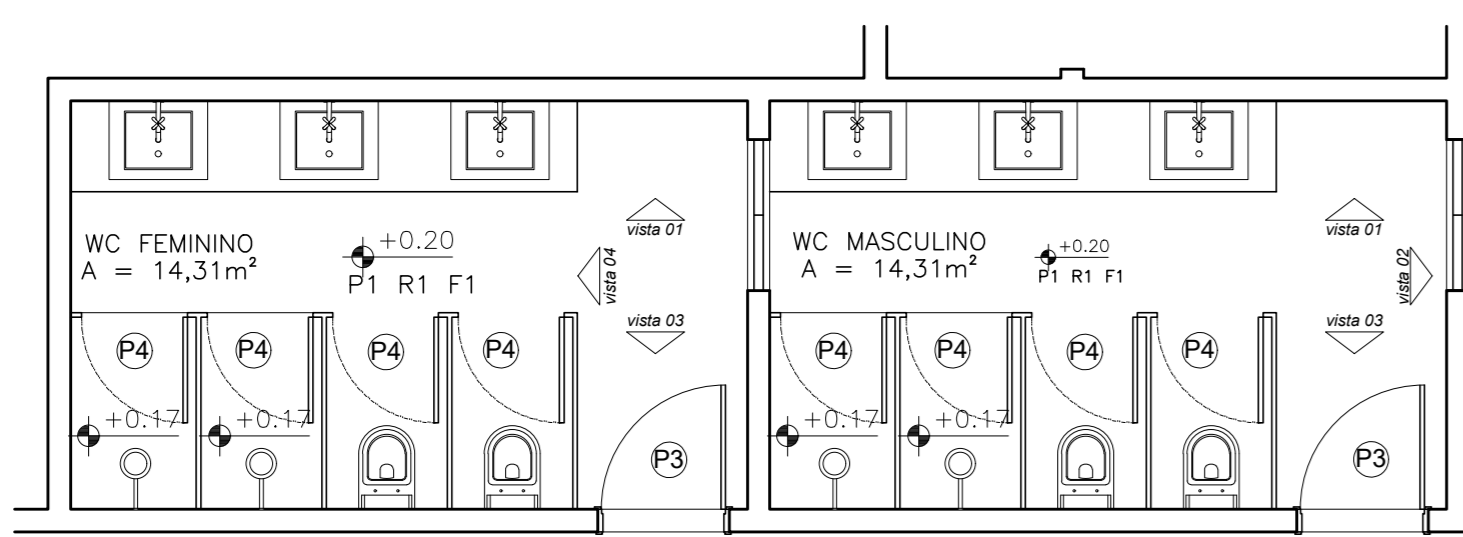

PLANTA BAIXA - DET. BATERIA DE BANHEIROS
Escala 1/50

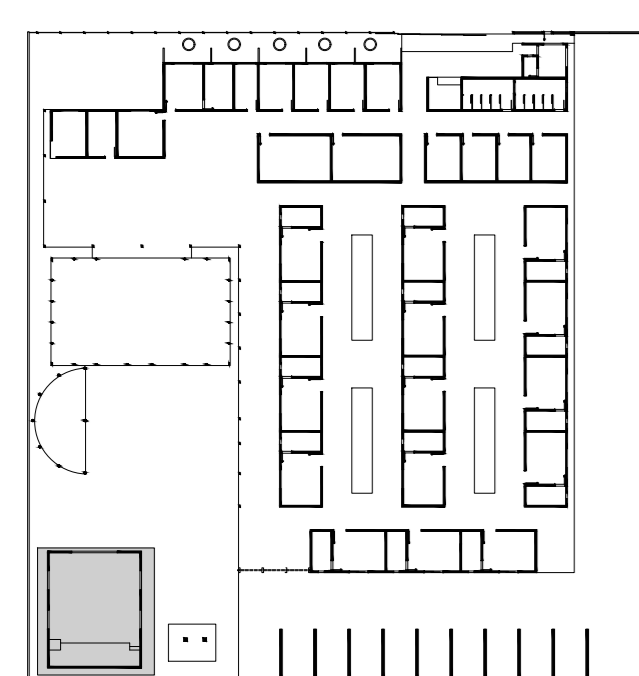
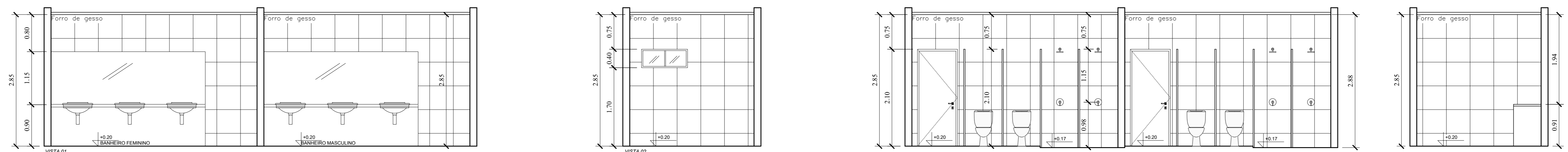

PLANTA DE INDICAÇÃO
ESC.: S/N

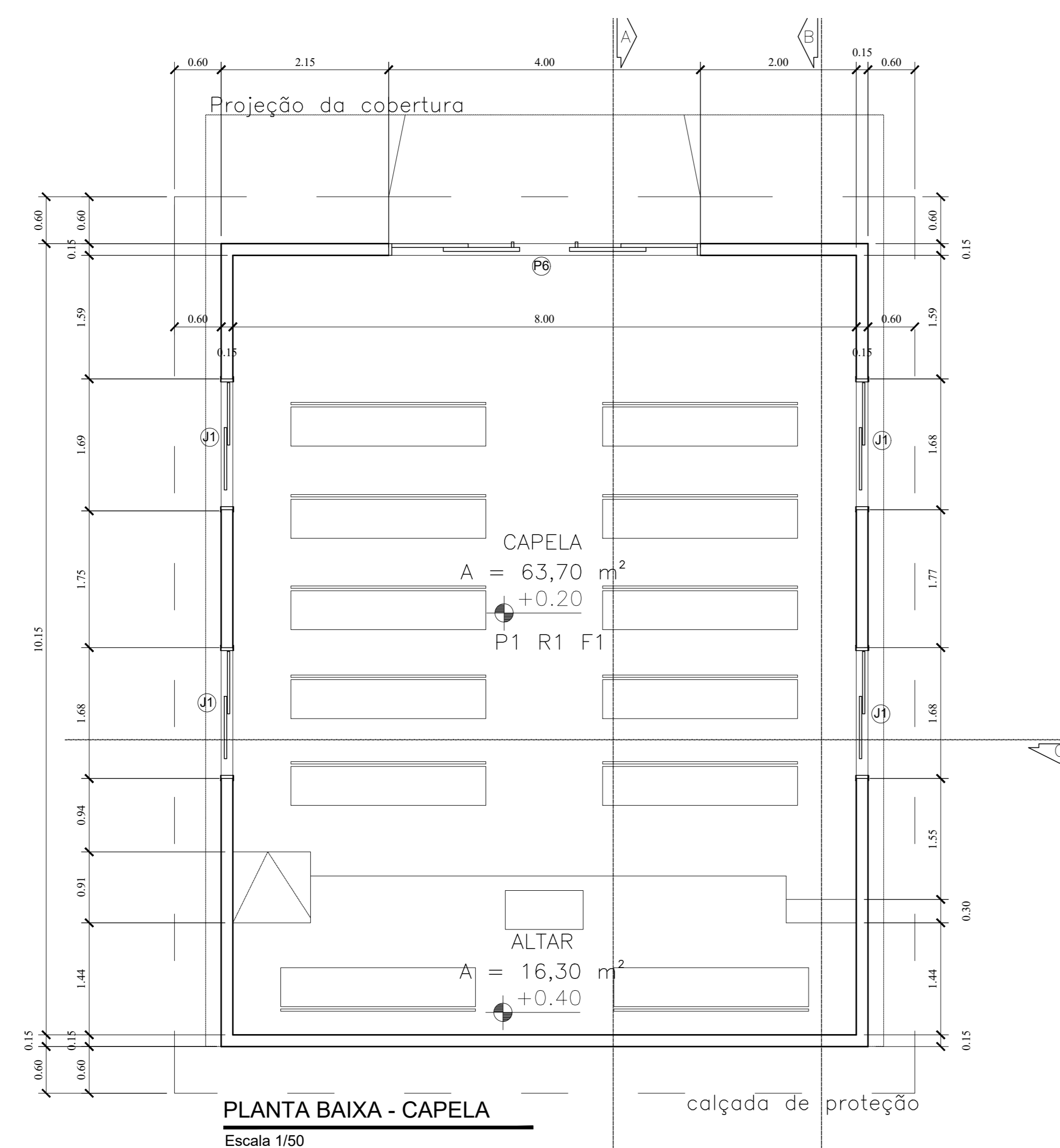

PLANTA BAIXA - CAPELA
Escala 1/50

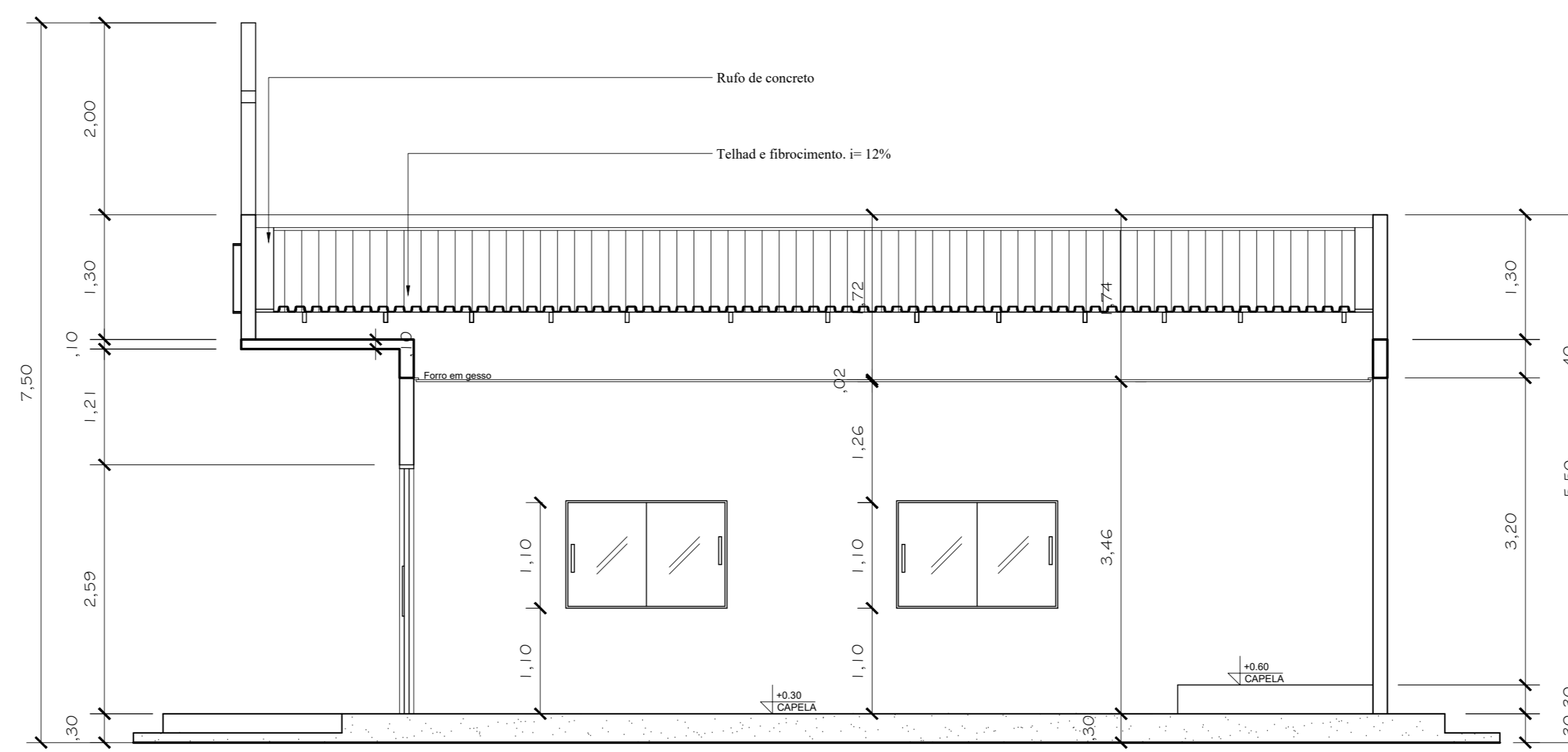

CORTE AA'
Escala 1/50

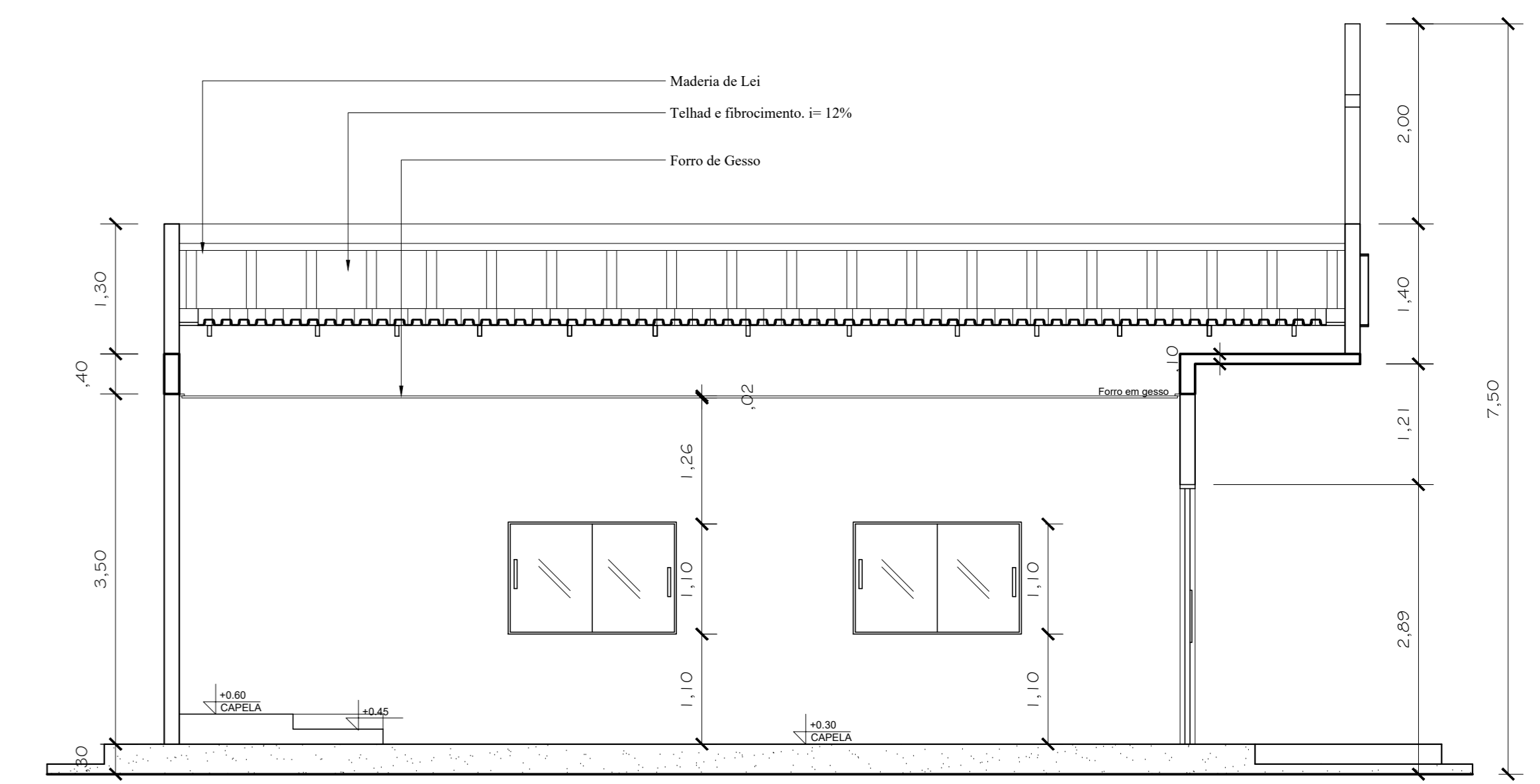

CORTE BB'
Escala 1/50

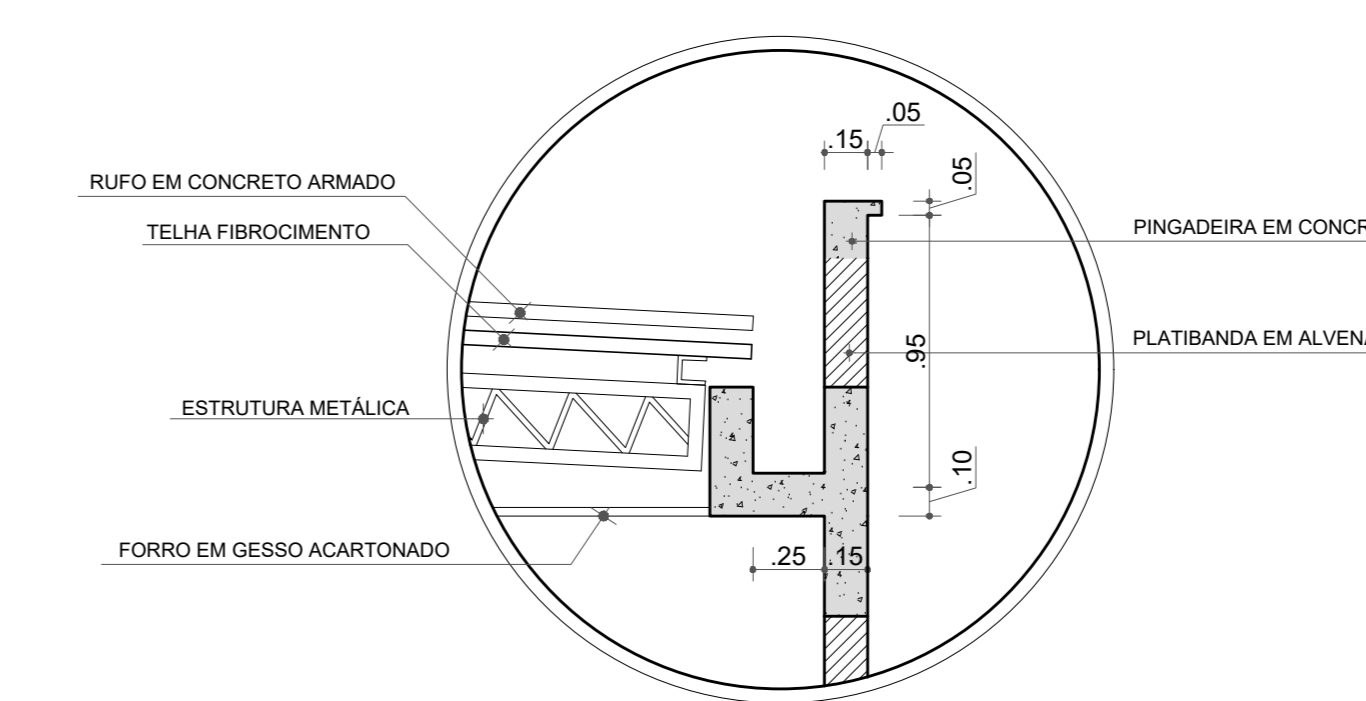
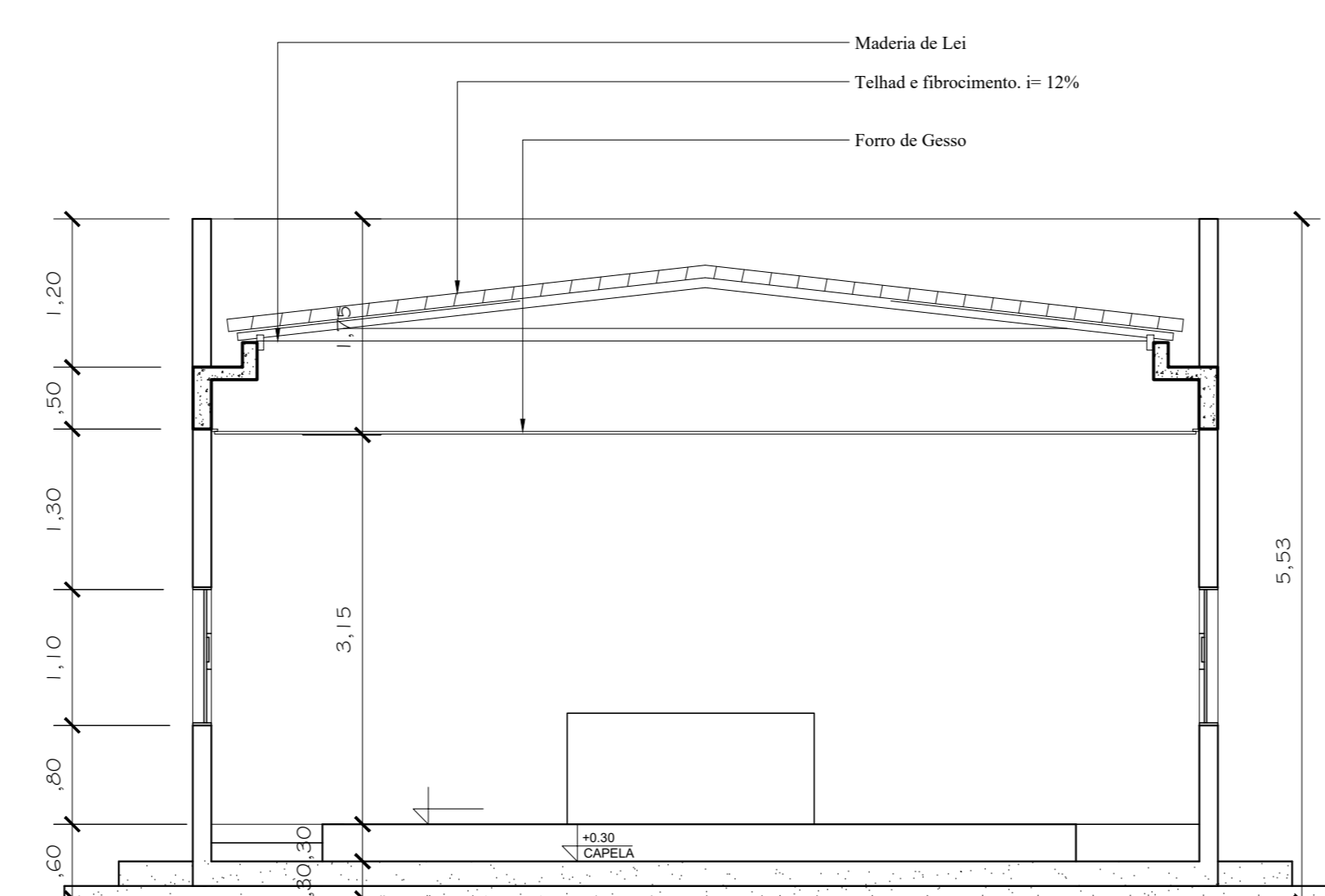

Det. - Calha de concreto
ESCALA: 1/25

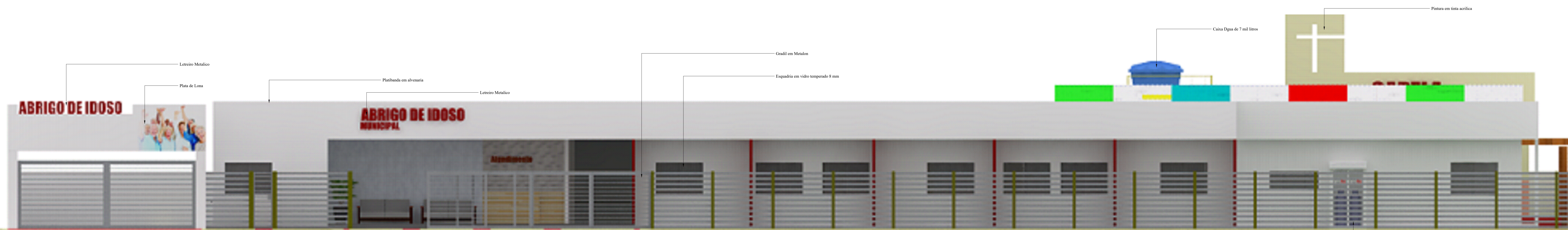

FACHADA FRONTAL
ESC: 1/50

CASA DE GÁS DE COZINHA

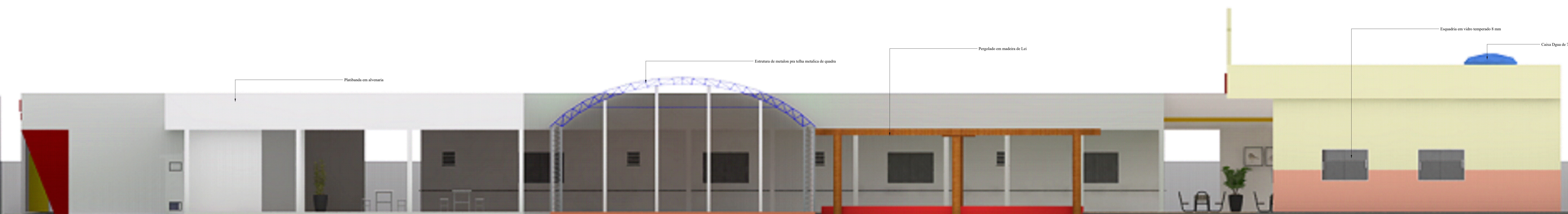

FACHADA LATERAL ESQUERDA
ESC: 1/50

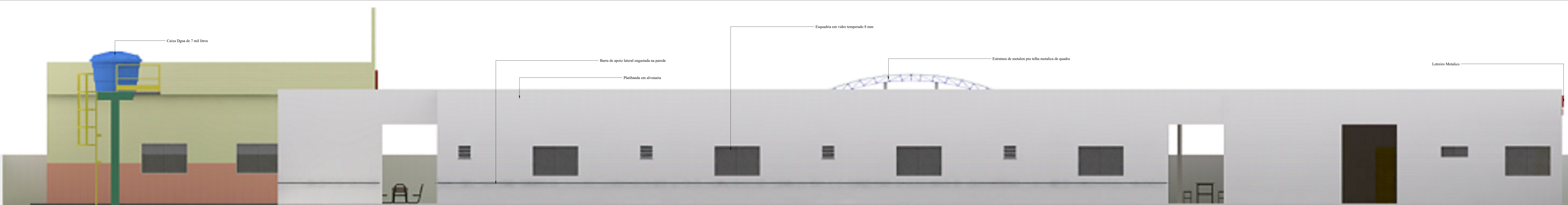

FACHADA LATERAL DIREITA
ESC: 1/50



PESPECTIVA 3D
ESC: S/N



PESPECTIVA 3D
ESC: S/N

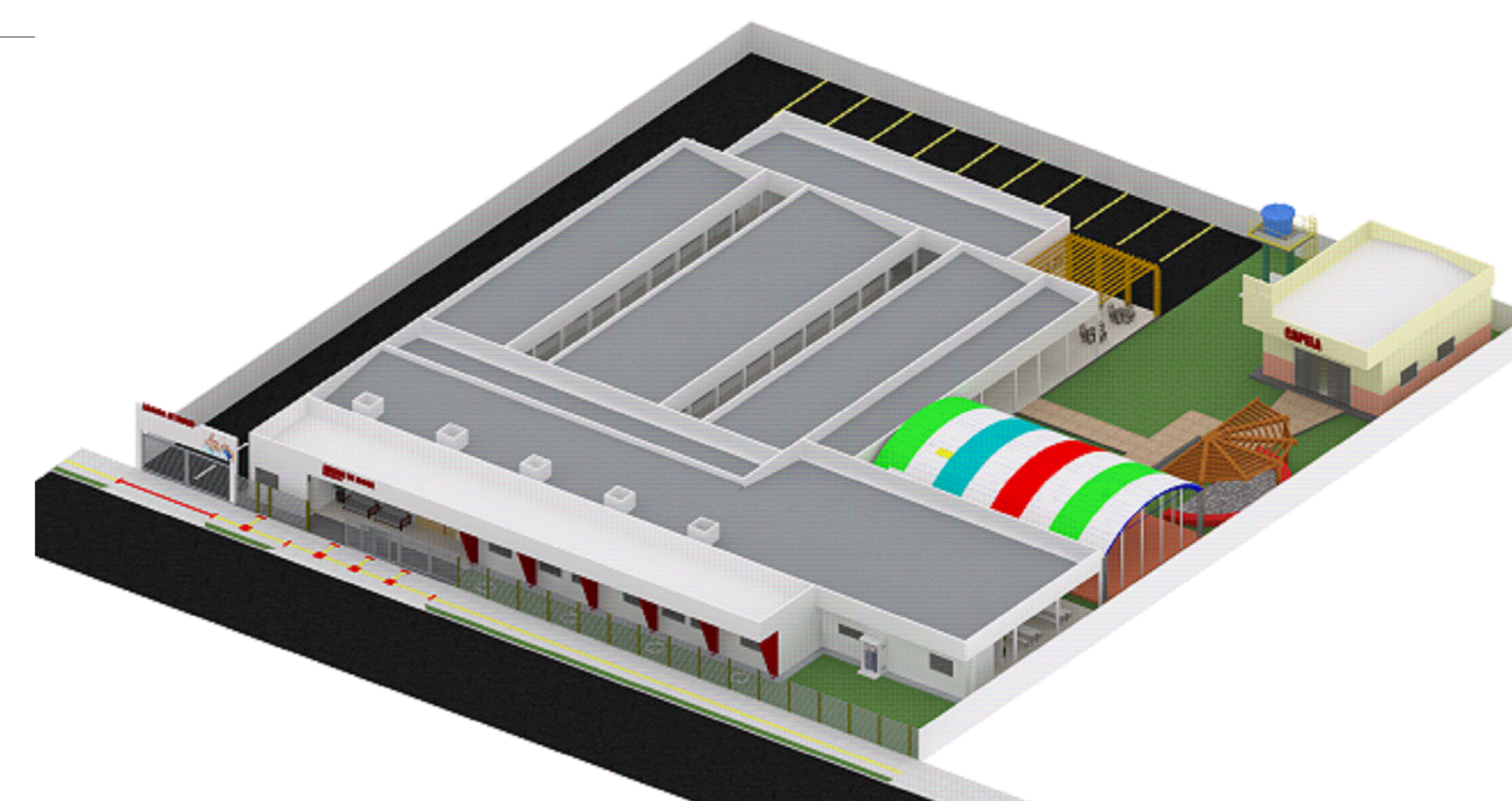

PESPECTIVA 3D
ESC: S/N

 INSTITUIÇÃO DE ENSINO SUPERIOR: UNIVERSIDADE FEDERAL DO AMAPÁ		PRANCHAS: 07 / 07
CURSO: BACHARELADO EM ARQUITETURA E URBANISMO		
PROJETO: FACHADAS E PESPECTIVA 3D		
MATÉRIA: TCC 2 - Instituição de longa permanência para Idosos		ESCALA: 1/50
ACADÊMICOS: BRUNO SOUZA TITO		
ORIENTADOR: Prof.º Oscarito Antunes do Nascimento		
DATA: FEVEREIRO/2019		