

PLANTA BAIXA
Escala 1/75

	UNIVERSIDADE FEDERAL DO AMAPÁ Curso de Arquitetura e Urbanismo		ARQ 01/08
	DISCIPLINA: TCC		
PROJETO DE REVITALIZAÇÃO E REQUALIFICAÇÃO DO CENTRO CÍVICO DE VILA AMAZONAS - SANTANA/AP			
Orientador(a): BIANCA MORO DE CARVALHO			
CONTÉUDO: PLANTA BAIXA - ADMINISTRAÇÃO		ACADÊMICOS: Dulcineite Duarte Tork Emerson Costa dos Santos Thamy Batista da Silva	
Escala: INDICADA	Data: JANEIRO/2011		

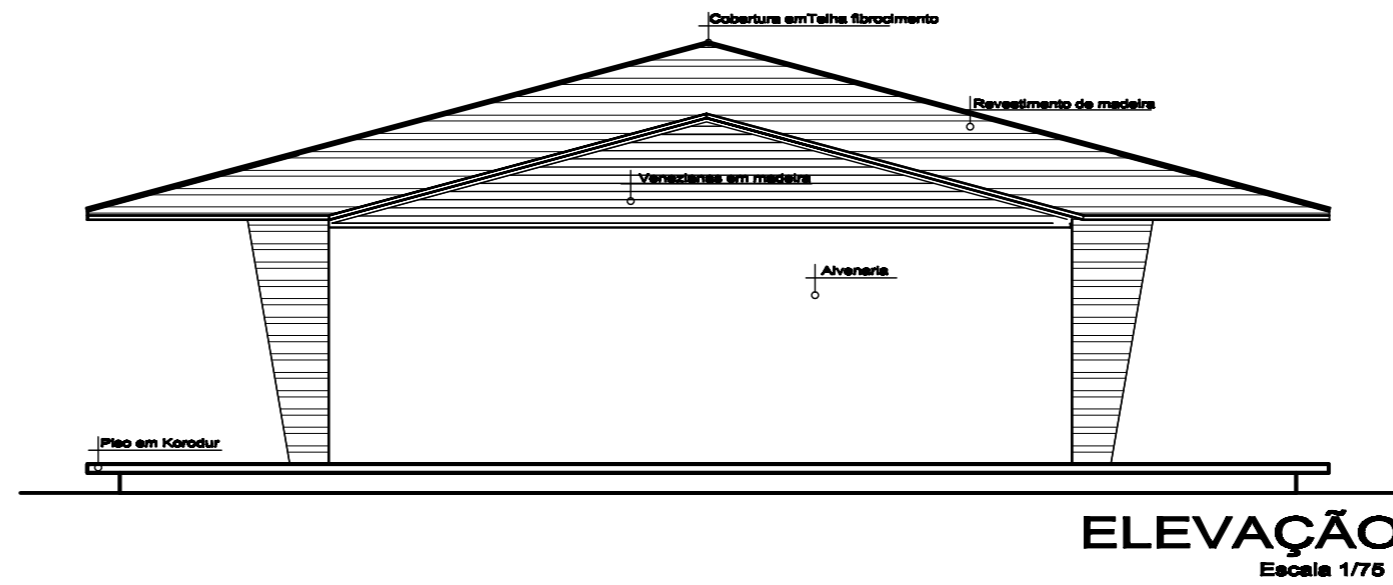

	UNIVERSIDADE FEDERAL DO AMAPÁ Curso de Arquitetura e Urbanismo	ARQ 02/08
	DISCIPLINA: TCC	
PROJETO DE REVITALIZAÇÃO E REQUALIFICAÇÃO DO CENTRO CÍVICO DE VILA AMAZONAS - SANTANA/AP		
Orientação: BIANCA MORO DE CARVALHO		
CONTÉUDO: CORTES E FACHADAS - ADMINISTRAÇÃO		ACADÊMICOS: Dulcineite Duarte Tork Emerson Costa dos Santos Thamy Batista da Silva
Revista: INDICADA	Data: JANEIRO/2011	

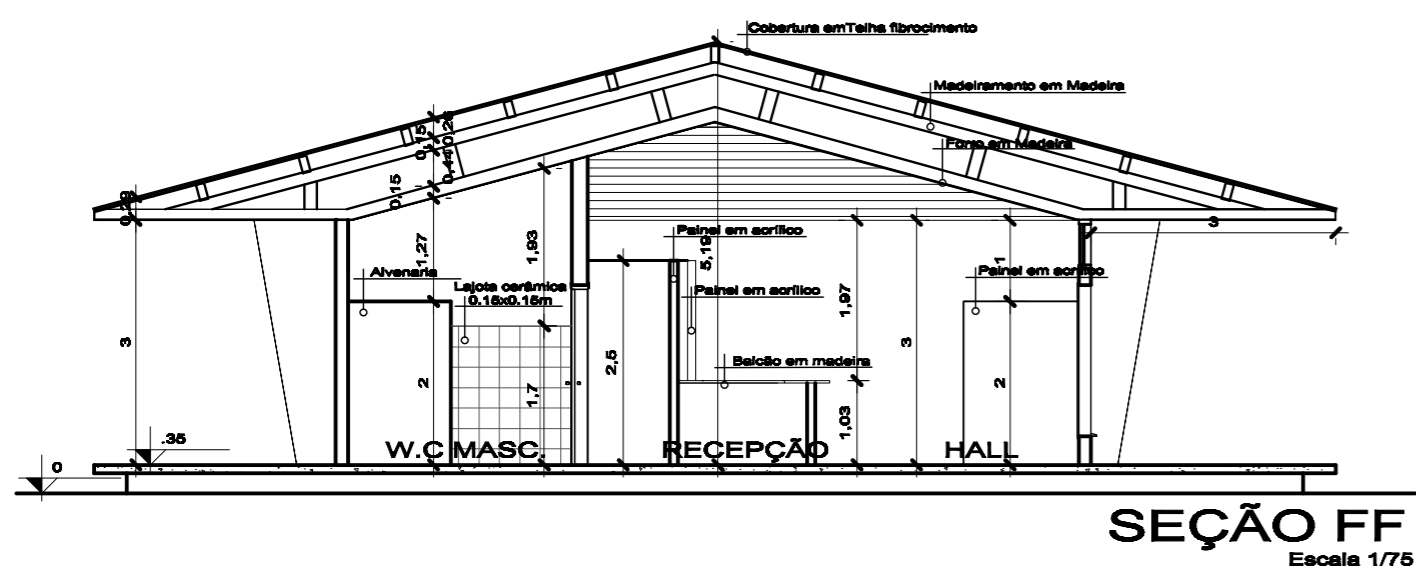
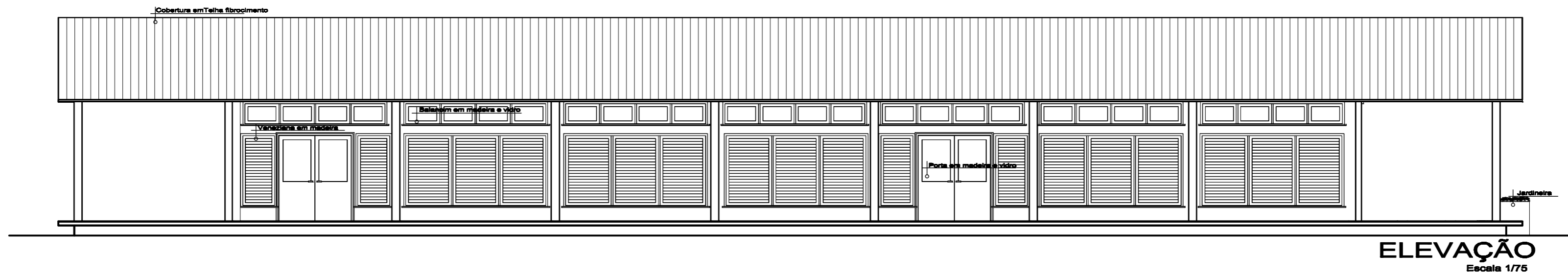
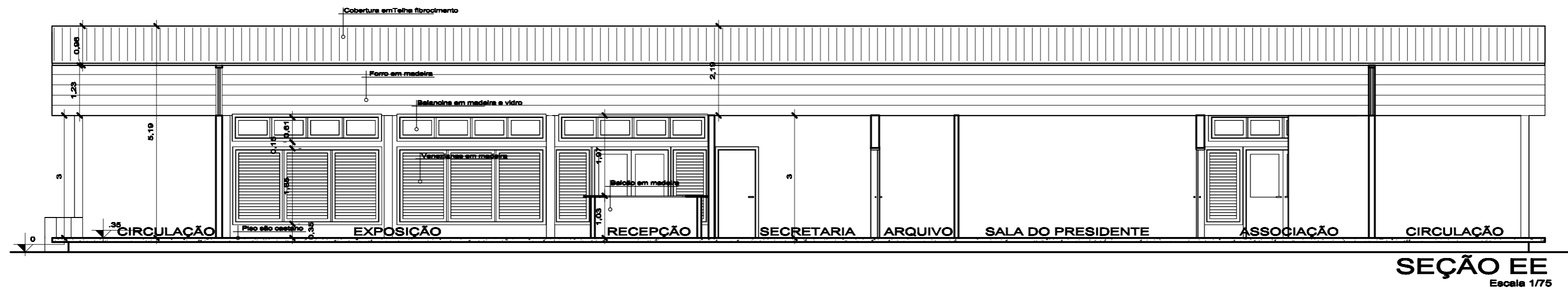
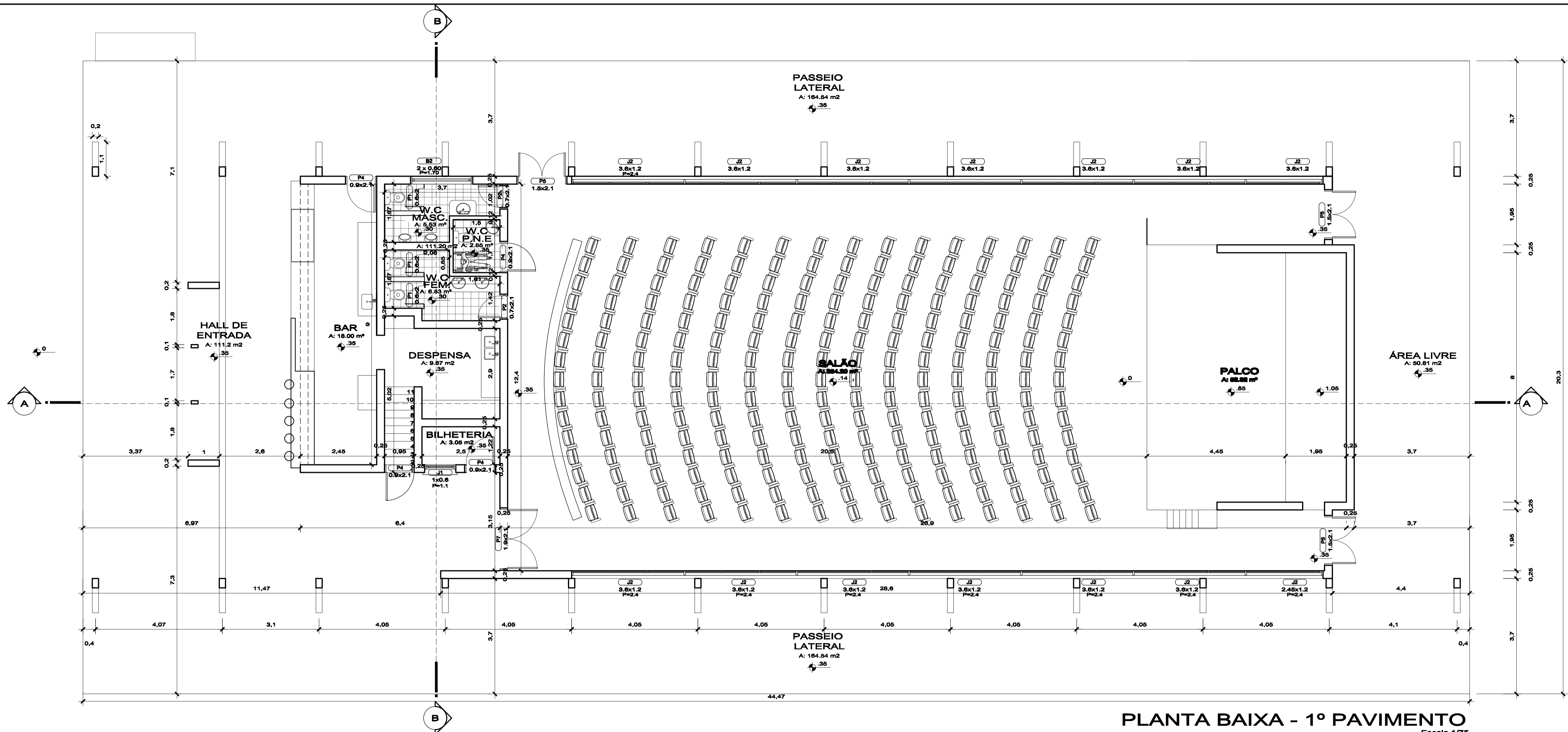

PLANTA BAIXA - 1º PAVIMENTO
Escala 1/75

	UNIVERSIDADE FEDERAL DO AMAPÁ Curso de Arquitetura e Urbanismo		ARQ 03/08
	DISCIPLINA: TCC		
PROJETO DE REVITALIZAÇÃO E REQUALIFICAÇÃO DO CENTRO CÍVICO DE VILA AMAZONAS - SANTANA/AP			
Orientadora: BIANCA MORO DE CARVALHO			
CONTEÚDO: PLANTA BAIXA - CINE-TEATRO		ACADEMICO: Dulcineide Duarte Tork Emerson Costa dos Santos Thamy Batista da Silva	
Estado: INDICADA	Data: JANEIRO/2011		

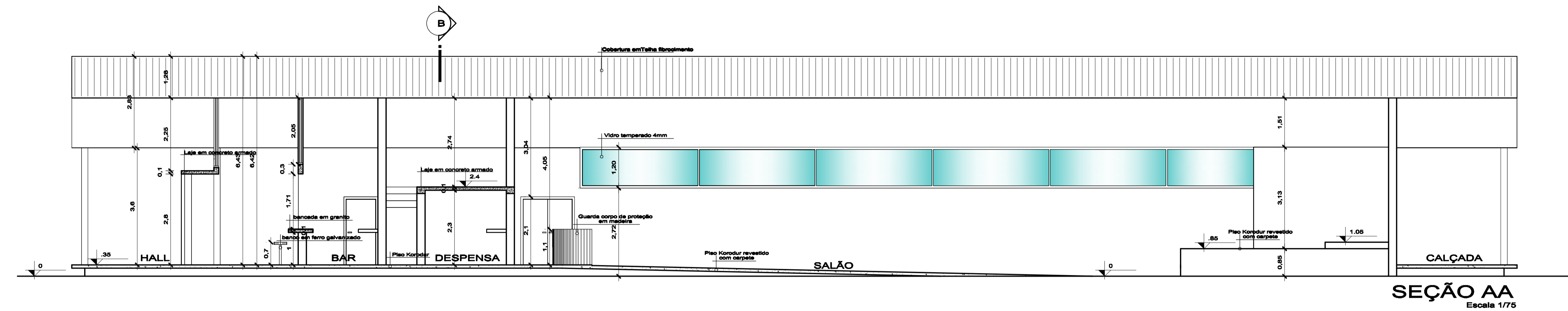

SEÇÃO AA
Escala 1/75

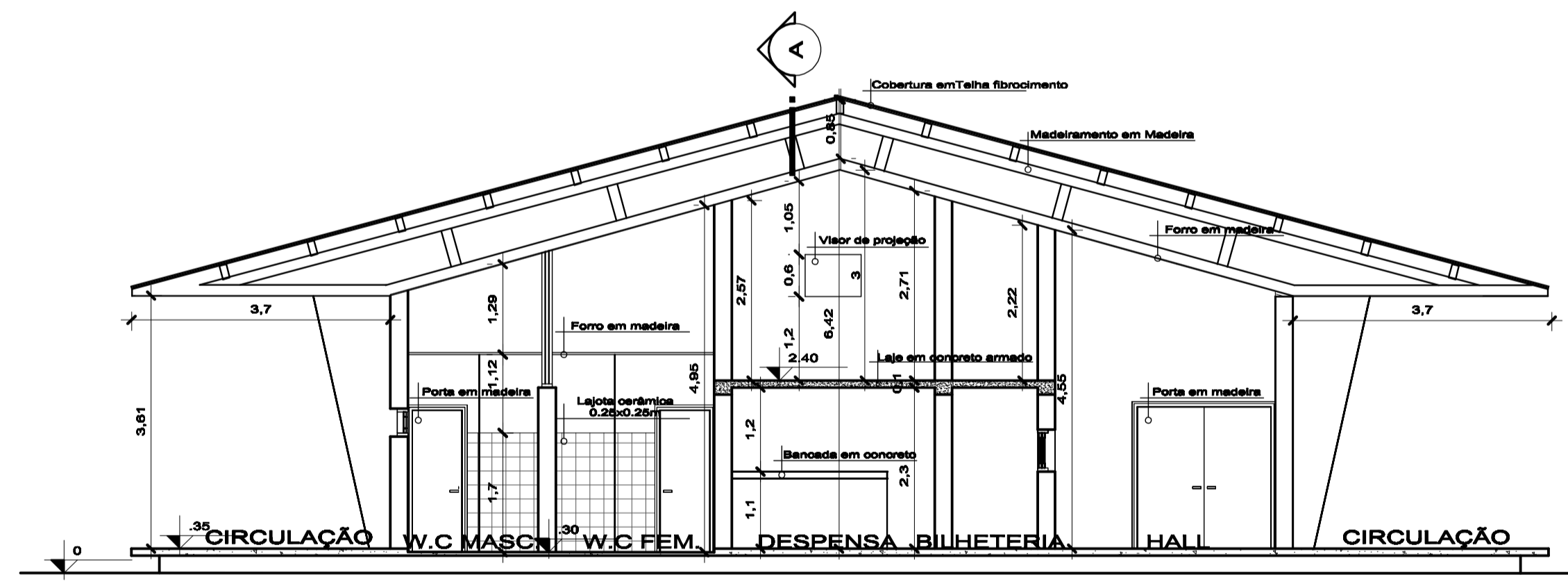

SEÇÃO BB
Escala 1/75

	UNIVERSIDADE FEDERAL DO AMAPÁ Curso de Arquitetura e Urbanismo	ARQ 04/08
	DISCIPLINA: TCC	
PROJETO DE REVITALIZAÇÃO E REQUALIFICAÇÃO DO CENTRO CÍVICO DE VILA AMAZONAS - SANTANA/AP		
Orientador: BIANCA MORO DE CARVALHO		
CONTEÚDO: CORTES - CINE-TEATRO		ACADÊMICOS: Dulcineia Duarte Tork Emerson Costa dos Santos Thamy Batista da Silva
Estado: INDICADA	Data: JANEIRO/2011	

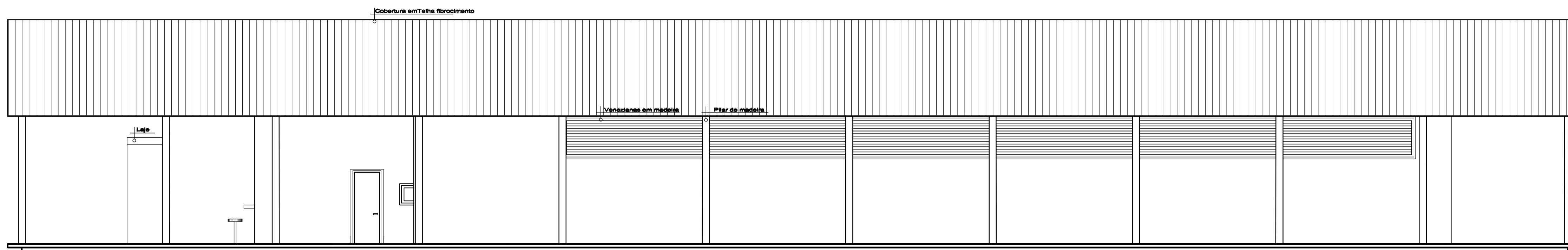

ELEVAÇÃO LATERAL
Escala 1/75

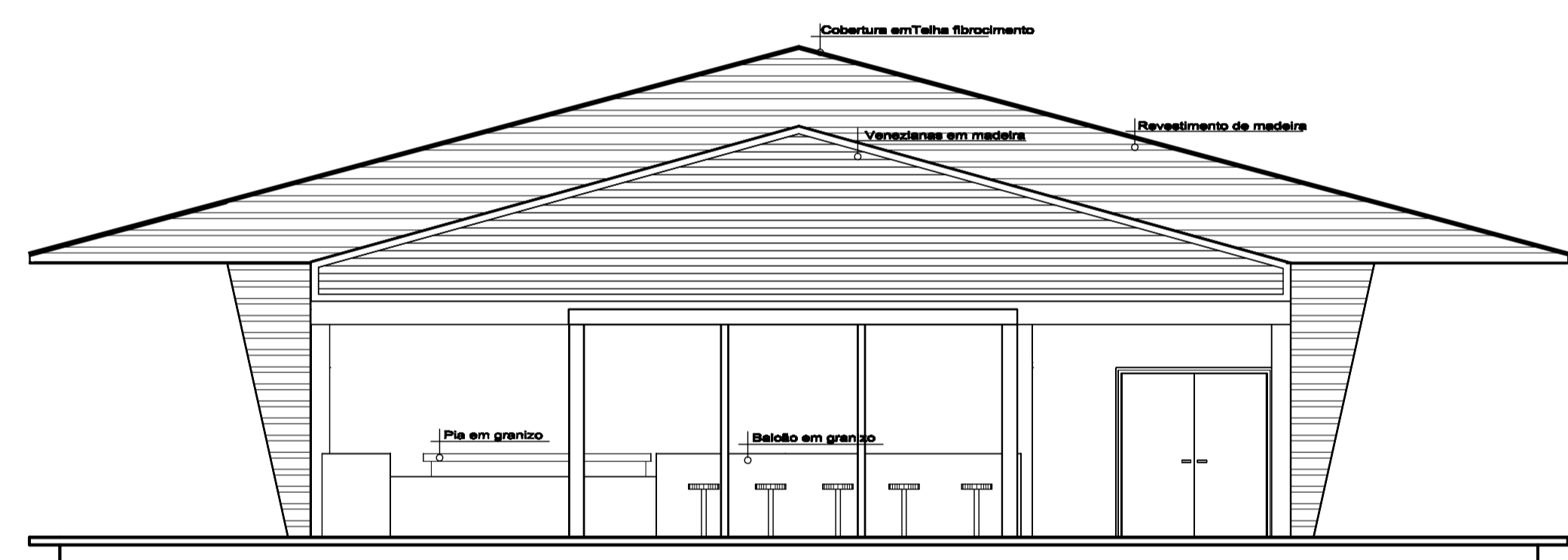

ELEVAÇÃO FRONTAL
Escala 1/75

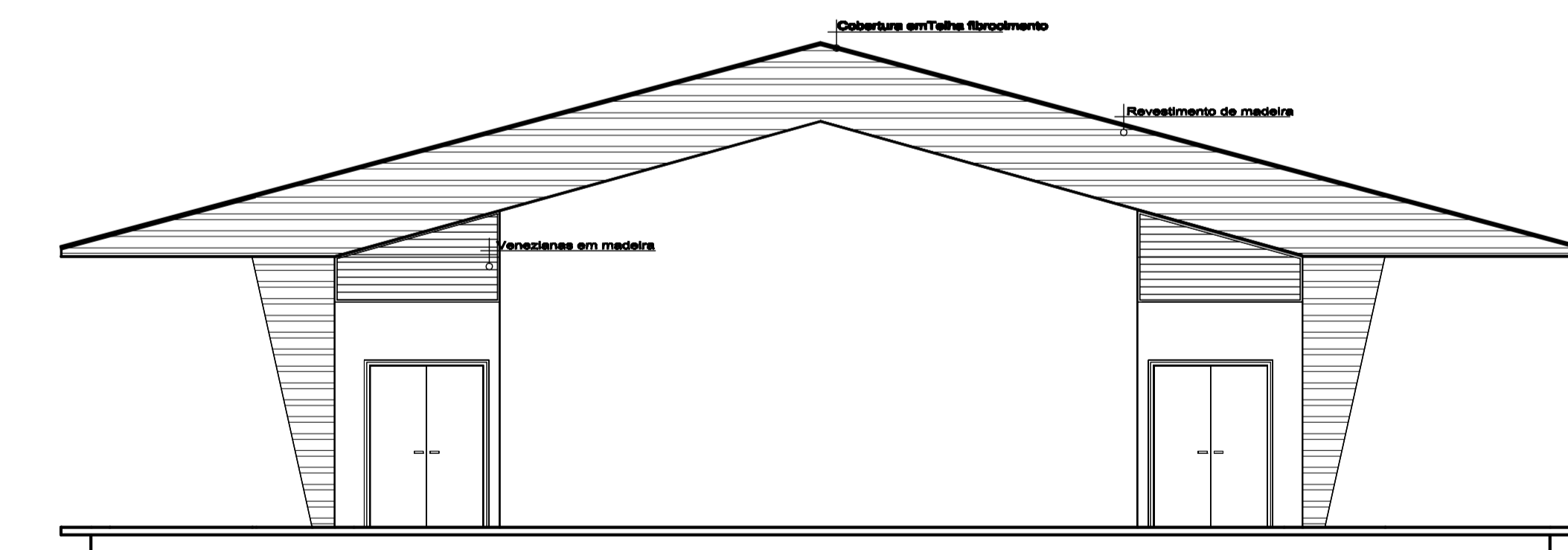

ELEVAÇÃO
Escala 1/75

	UNIVERSIDADE FEDERAL DO AMAPÁ Curso de Arquitetura e Urbanismo	ARQ 05/08
	DISCIPLINA: TCC	
PROJETO DE REVITALIZAÇÃO E REQUALIFICAÇÃO DO CENTRO CÍVICO DE VILA AMAZONAS - SANTANA/AP		
Orientador: BIANCA MORO DE CARVALHO		
CONTEÚDO: FACHADAS - CINE-TEATRO		ACADÊMICOS: Dulcineia Duarte Tork Emerson Costa dos Santos Thamy Batista da Silva
Estado: INDICADA	Data: JANEIRO/2011	

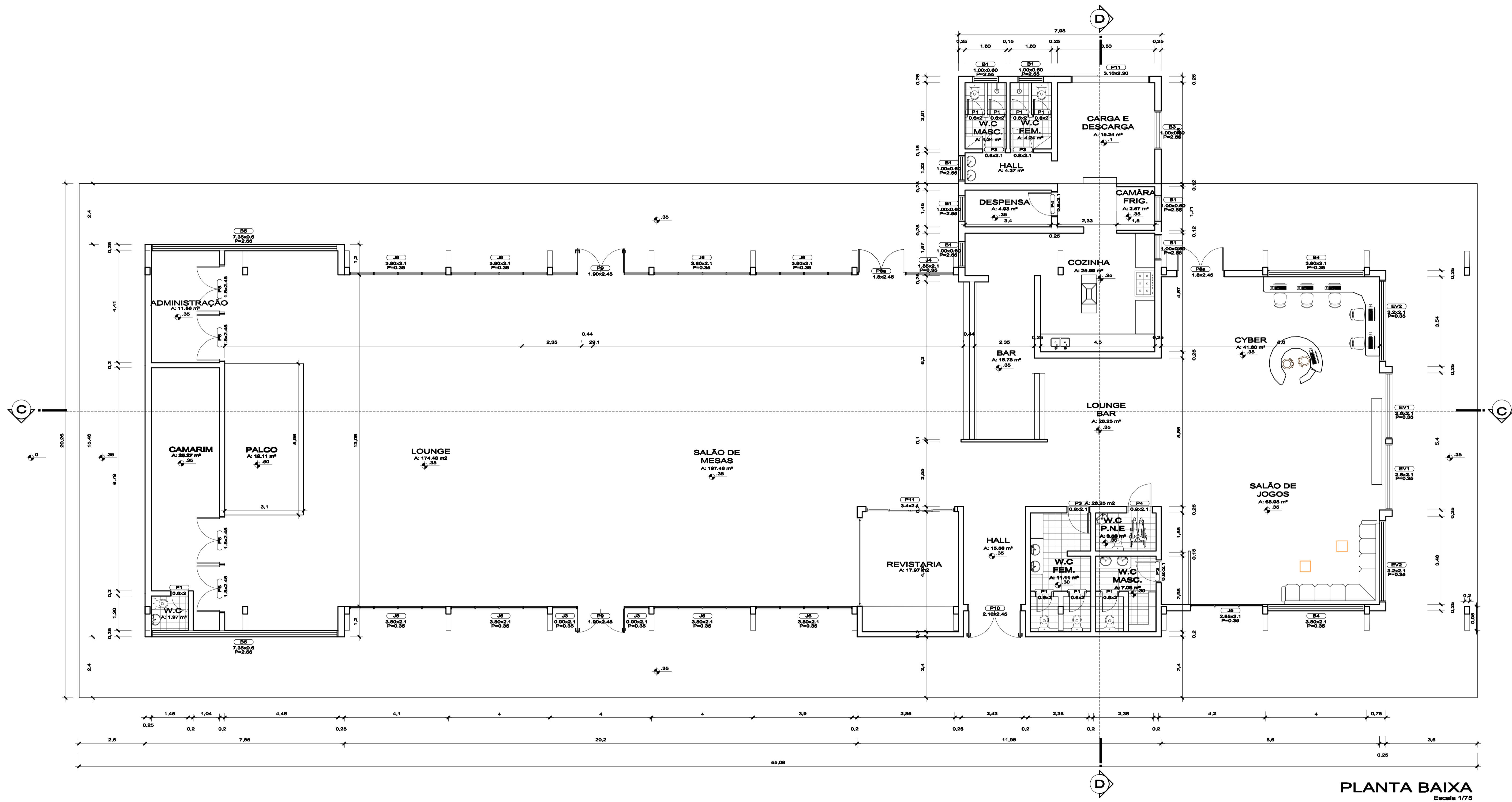

PLANTA BAIXA
Escala 1/75

UNIVERSIDADE FEDERAL DO AMAPÁ Curso de Arquitetura e Urbanismo		ARQ 06/08
DISCIPLINA: TCC		
PROJETO DE REVITALIZAÇÃO E REQUALIFICAÇÃO DO CENTRO CÍVICO DE VILA AMAZONAS		
Orientador: BIANCA MORO DE CARVALHO		
CONTÉUDO: PLANTA BAIXA - CLUBE		ACADÊMICOS: Dulcineia Duarte Tork Emerson Costa dos Santos Thamy Batista da Silva
Baix: INDICADA	Data: JANEIRO/2011	

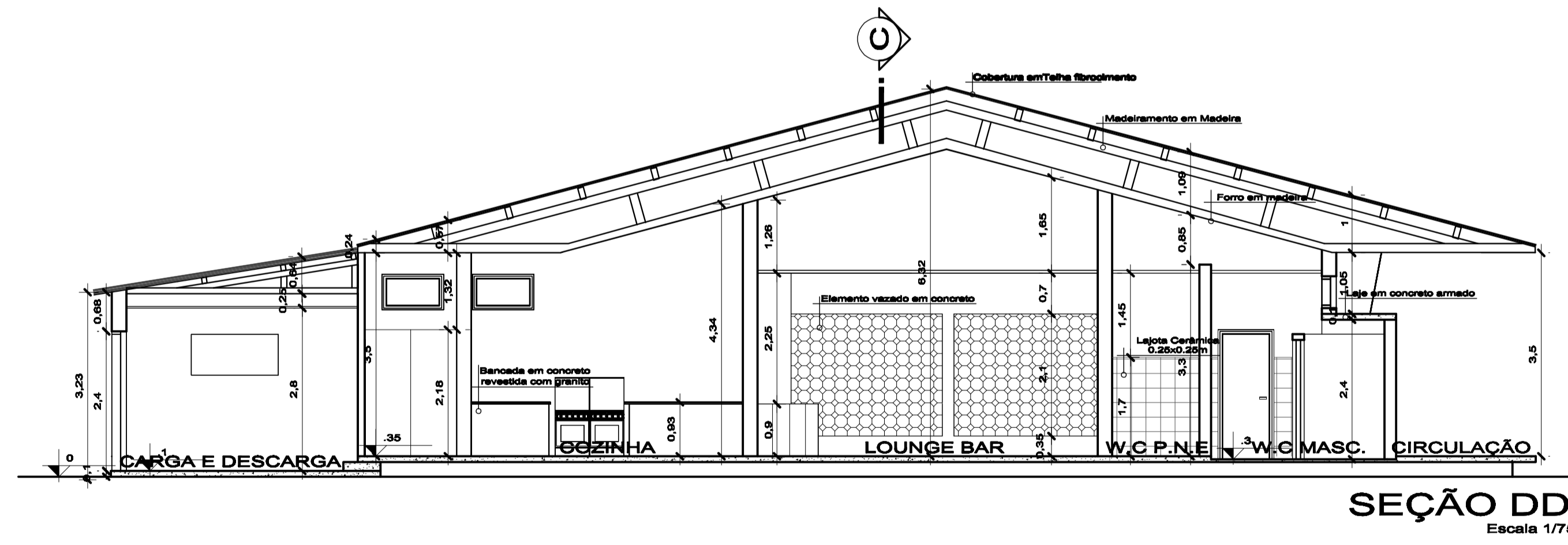
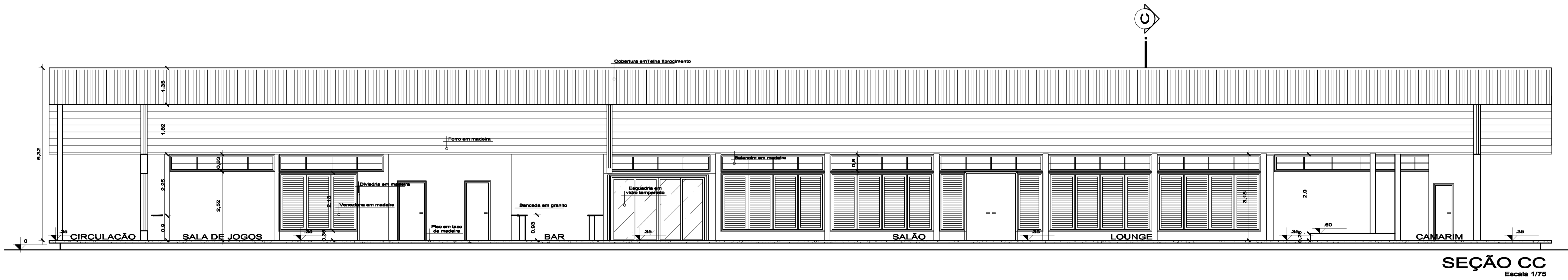

UNIVERSIDADE FEDERAL DO AMAPÁ Curso de Arquitetura e Urbanismo		ARQ 07/08
DISCIPLINA: TCC		
PROJETO DE REVITALIZAÇÃO E REQUALIFICAÇÃO DO CENTRO CÍVICO DE VILA AMAZONAS - SANTANA/AP		
Orientador(a): BIANCA MORO DE CARVALHO		
CONTEÚDO: CORTES - CLUBE		ACADÊMICOS: Dulcineide Duarte Tork Emerson Costa dos Santos Thamy Batista da Silva
Escala: INDICADA	Data: JANEIRO/2011	

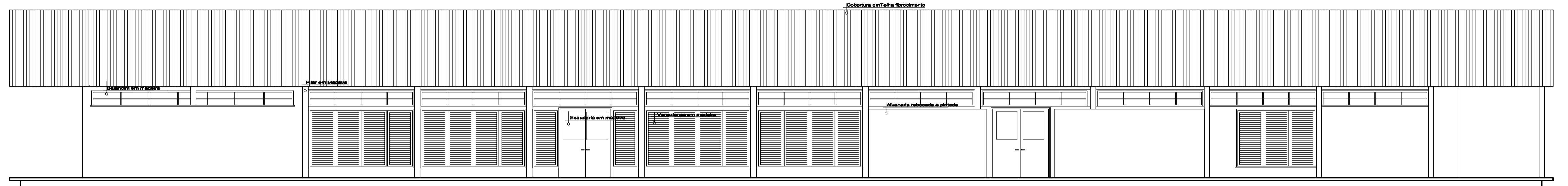

ELEVAÇÃO LATERAL
Escala 1/75

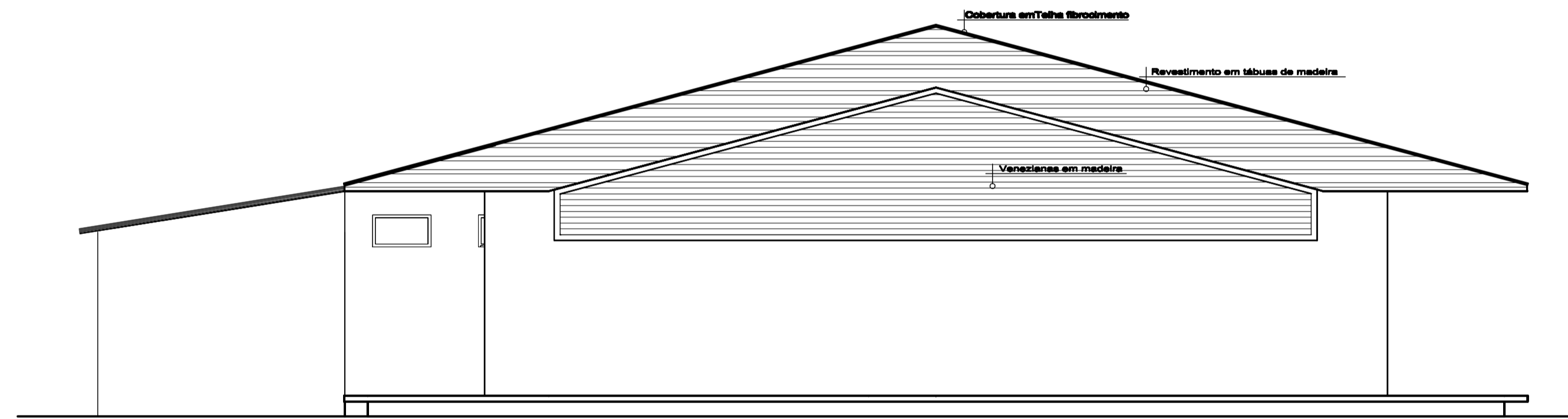

ELEVAÇÃO FRONTAL
Escala 1/75

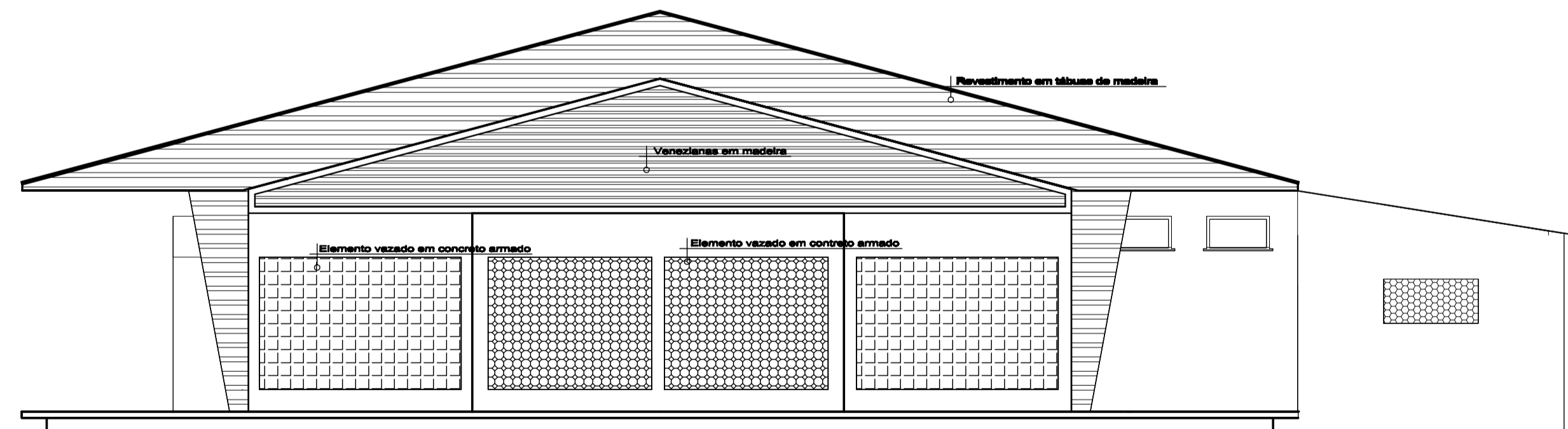

ELEVAÇÃO
Escala 1/75

UNIVERSIDADE FEDERAL DO AMAPÁ Curso de Arquitetura e Urbanismo		ARQ 08/08
DISCIPLINA: TCC		
PROJETO DE REVITALIZAÇÃO E REQUALIFICAÇÃO DO CENTRO CÍVICO DE VILA AMAZONAS		
Orientador(s): BIANCA MORO DE CARVALHO		
CONTEÚDO: FACHADAS - CLUBE		ACADÊMICOS: Dulcinete Duarte Tork Emerson Costa dos Santos Thamy Batista da Silva
Escala: INDICADA	Data: JANEIRO/2011	

PRODUCED BY AN AUTODESK EDUCATIONAL PRODUCT

PRODUCED BY AN AUTODESK EDUCATIONAL PRODUCT

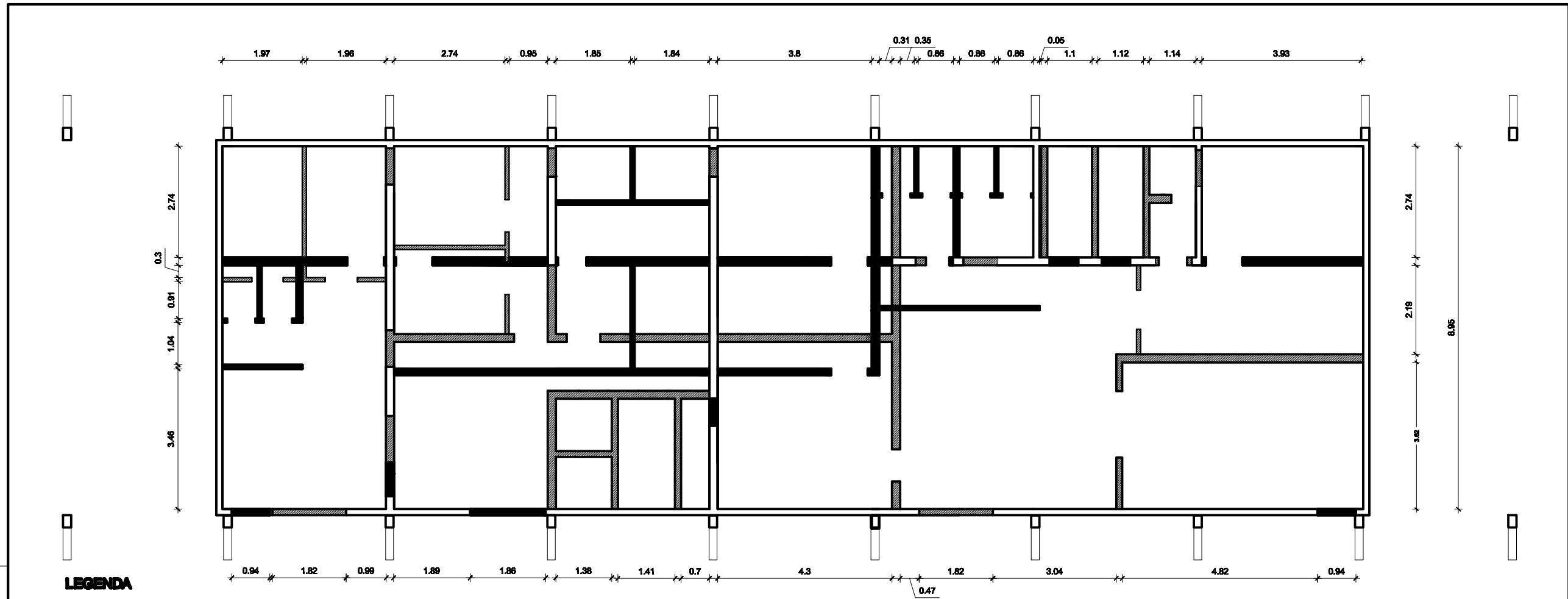

- LEGENDA**
- ▨ DEMOLIR
 - ▣ CONSTRUIR
 - PRESERVAR

PLANTA BAIXA - À CONSTRUIR A DEMOLIR
Escala: 1:100

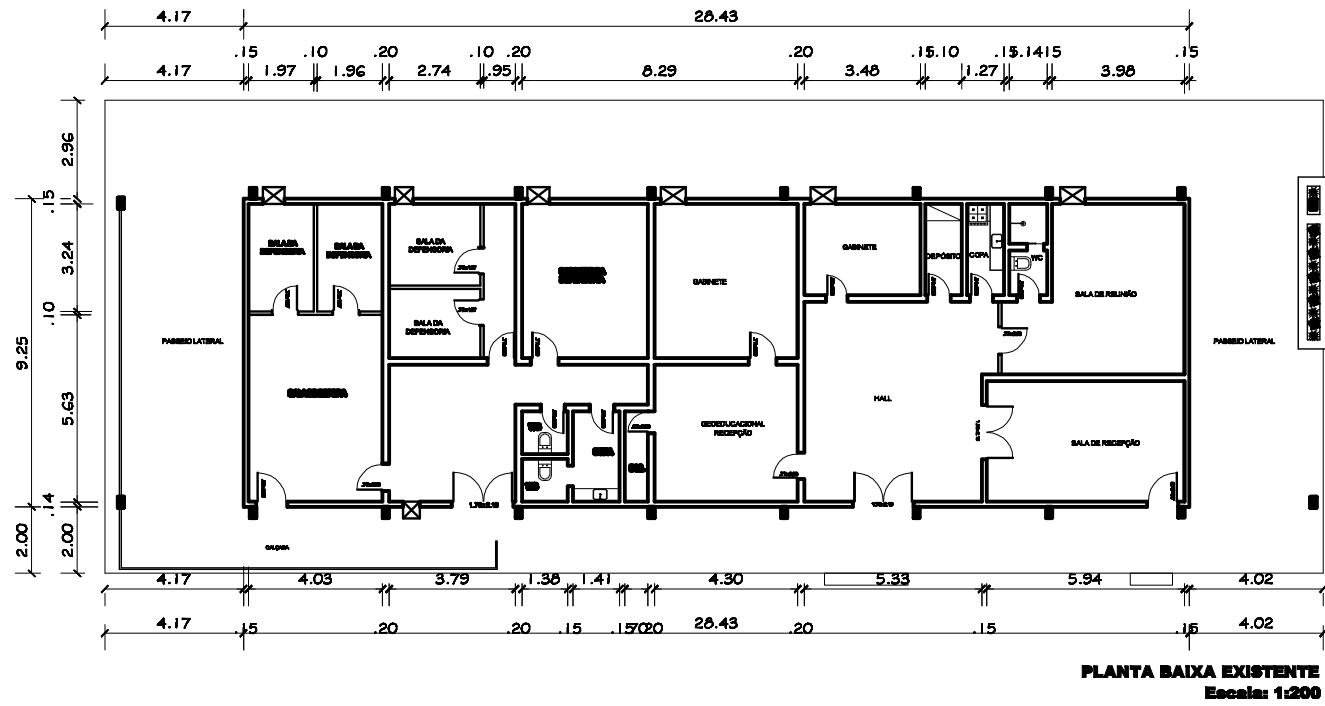

UNIVERSIDADE FEDERAL DO AMAPÁ Curso de Arquitetura e Urbanismo		DEMOL 01/03
DISCIPLINA: TCC		
PROJETO DE REVITALIZAÇÃO E REQUALIFICAÇÃO DO CENTRO CÍVICO DE VILA AMAZONAS - SANTANA/AP		
Orientador(s): BIANCA MORO DE CARVALHO		
CONTEÚDO: PLANTA BAIXA À CONSTRUIR A DEMOLIR - ADMINISTRAÇÃO		ACADÊMICOS: Dulcineite Duarte Tork Emerson Costa dos Santos Thamy Batista da Silva
Escala: INDICADA	Data: JANEIRO/2011	

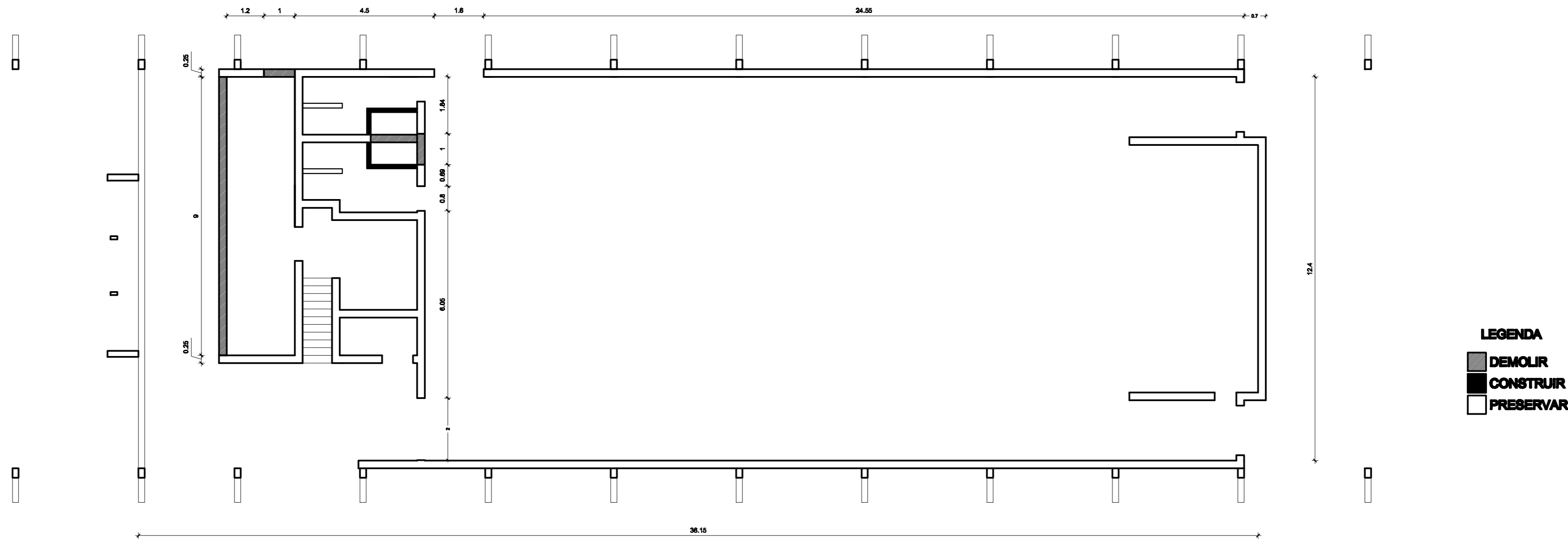

PLANTA BAIXA À CONSTRUIR A DEMOLIR

Escala: 1/100

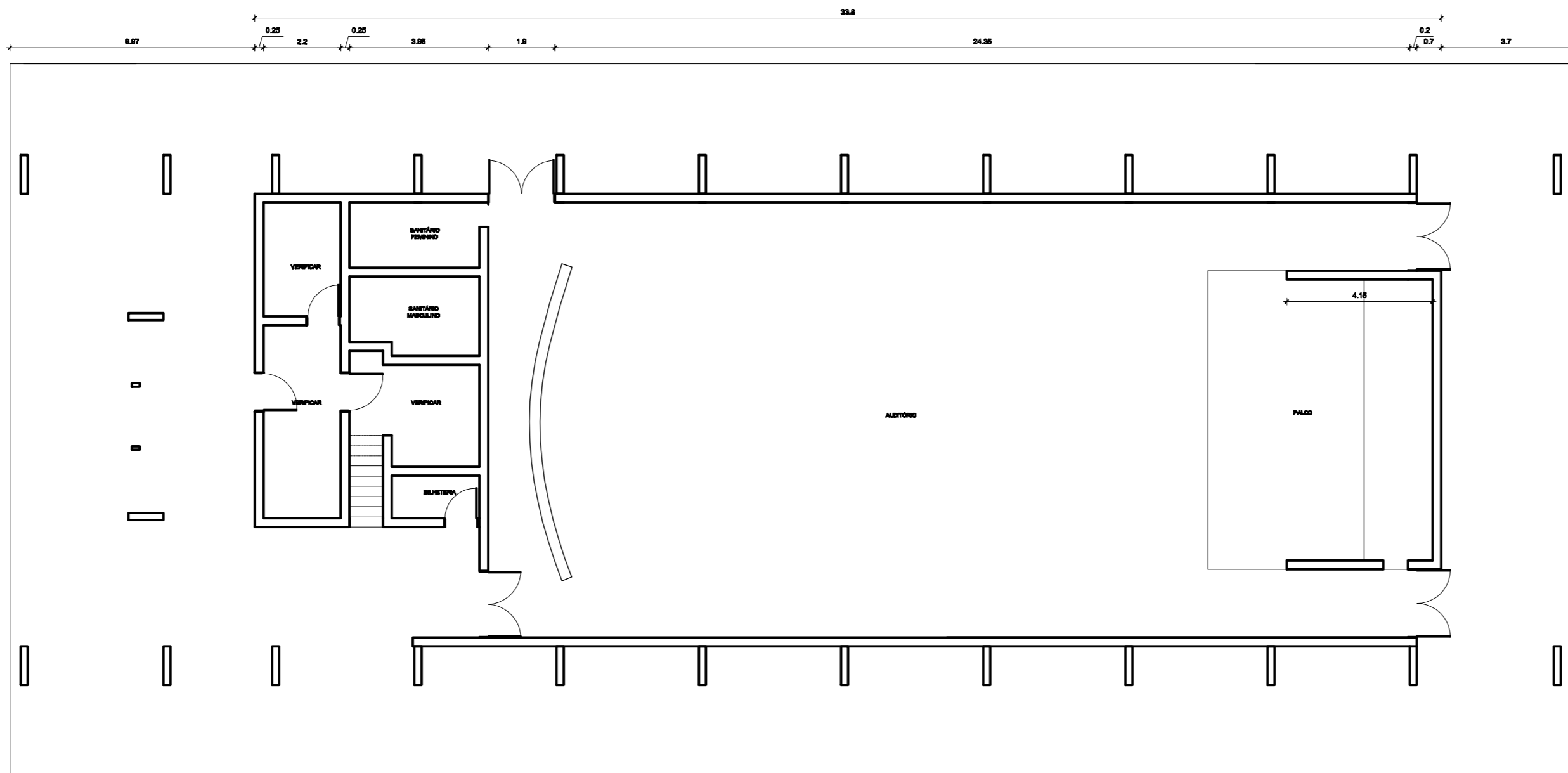

PLANTA BAIXA EXISTENTE

Escala: 1/125

UNIVERSIDADE FEDERAL DO AMAPÁ Curso de Arquitetura e Urbanismo		DEMOL 02/03
DISCIPLINA:	TCC	
PROJETO DE REVITALIZAÇÃO E REQUALIFICAÇÃO DO CENTRO CÍVICO DE VILA AMAZONAS - SANTANA/AP		
Orientador(a):	BIANCA MORO DE CARVALHO	
CONTEÚDO:	PLANTA BAIXA À CONSTRUIR A DEMOLIR - CINE-TEATRO	ACADÊMICOS: Dulcineete Duarte Tork Emerson Costa dos Santos Thamy Batista da Silva
Escala:	INDICADA	Data: JANEIRO/2011

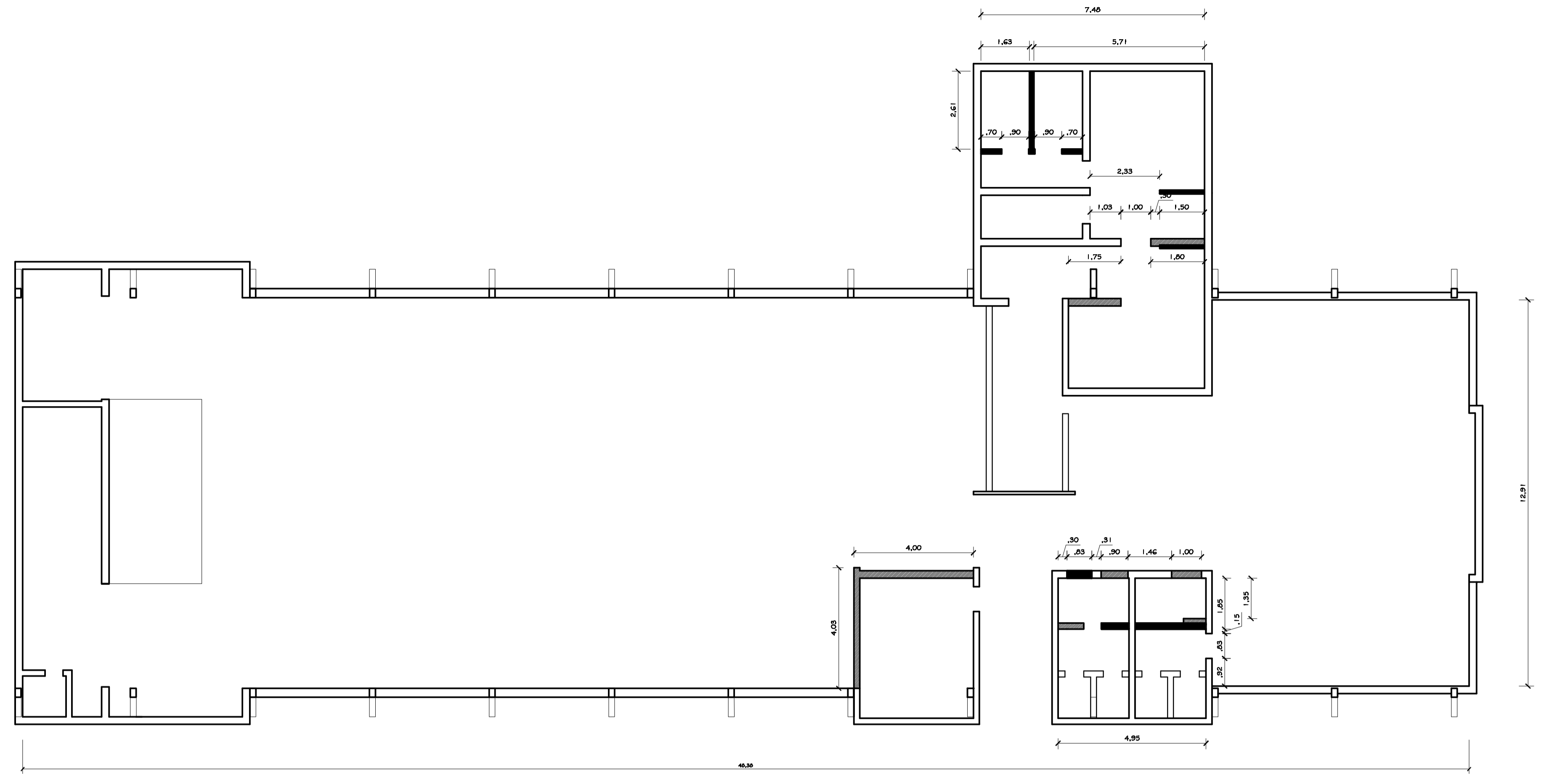

PLANTA BAIXA À CONSTRUIR A DEMOLIR
Escala: 1:100

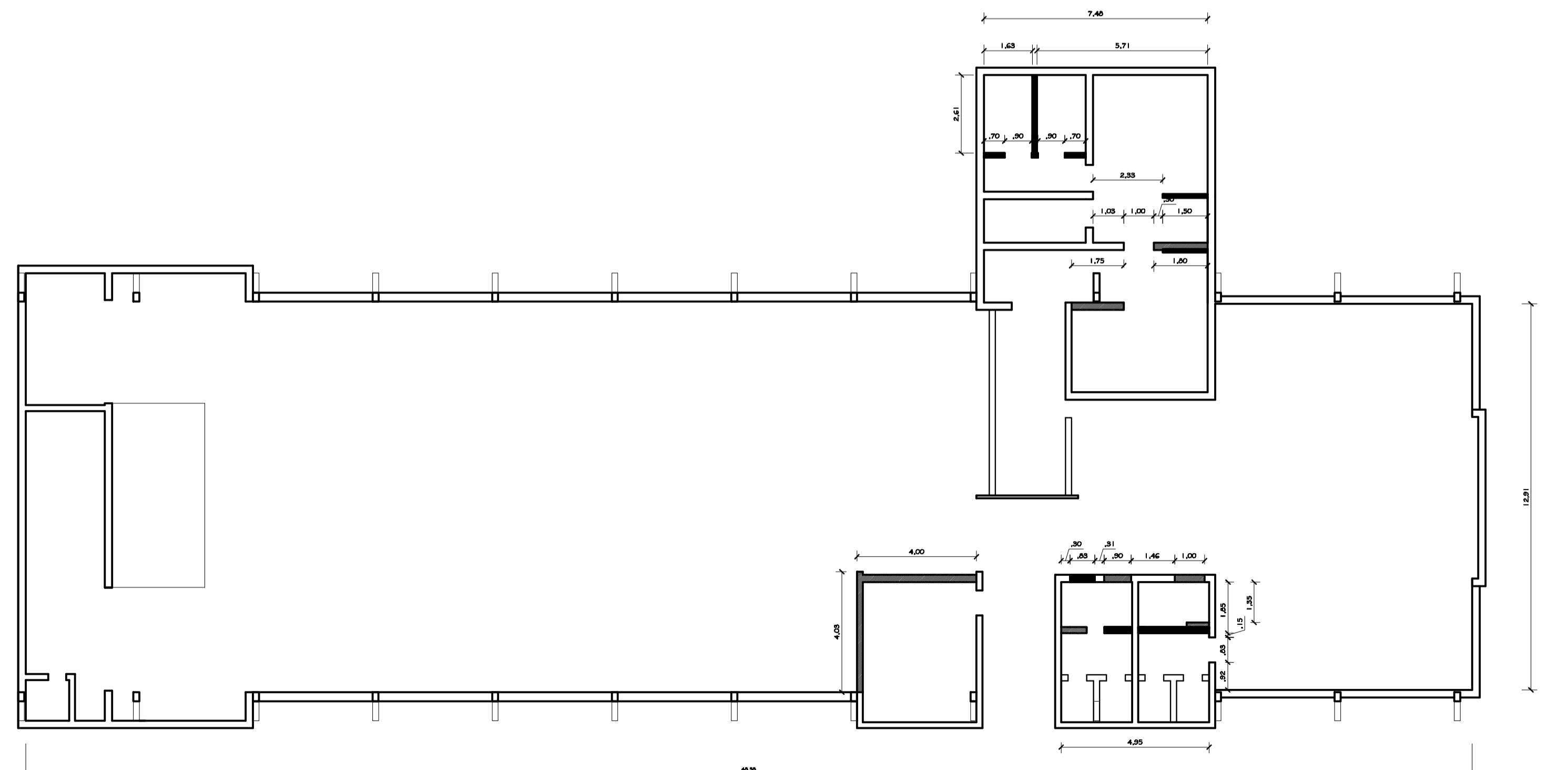

PLANTA BAIXA À CONSTRUIR A DEMOLIR
Escala: 1:100

UNIVERSIDADE FEDERAL DO AMAPÁ Curso de Arquitetura e Urbanismo		DEMOL 03/03
DISCIPLINA: TCC		
PROJETO DE REVITALIZAÇÃO E REQUALIFICAÇÃO DO CENTRO CÍVICO DE VILA AMAZONAS - SANTANA/AP		
Orientador(s): BIANCA MORO DE CARVALHO		
CONTEÚDO: PLANTA BAIXA À CONSTRUIR A DEMOLIR - CLUBE		ACADÊMICOS: Dulcinete Duarte Tork Emerson Costa dos Santos Thamy Batista da Silva
Escala: INDICADA	Data: JANEIRO/2011	



ENTRADA
IMPLANTAÇÃO GERAL
 Escala: 1/300

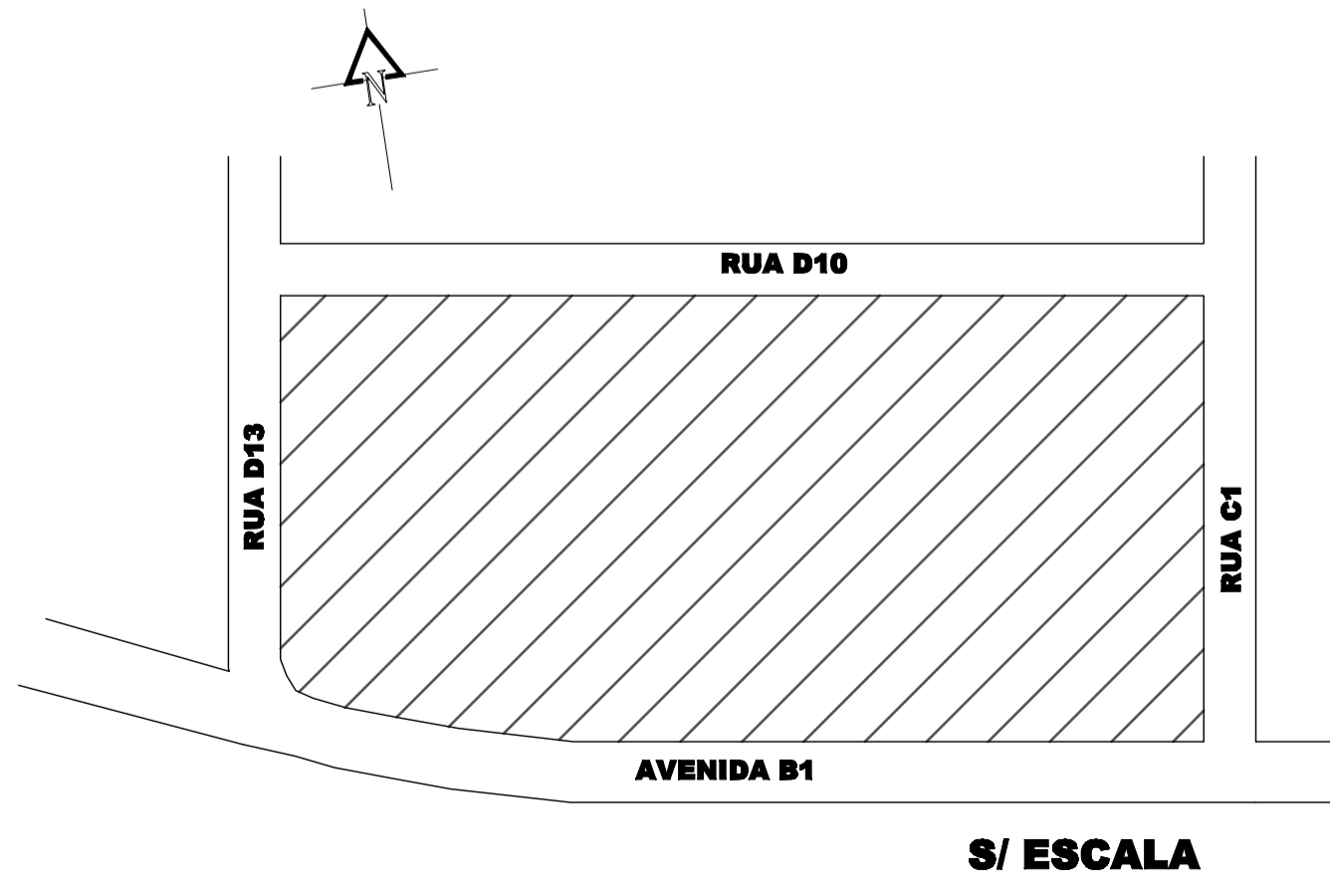

UNIVERSIDADE FEDERAL DO AMAPÁ Curso de Arquitetura e Urbanismo		IMP 01/01
DISCIPLINA: TCC		
PROJETO DE REVITALIZAÇÃO E REQUALIFICAÇÃO DO CENTRO CÍVICO DE VILA AMAZONAS - SANTANA/AP		
Orientador(s): BIANCA MORO DE CARVALHO		
CONTEÚDO: IMPLANTAÇÃO GERAL		ACADÊMICOS: Dulcineia Duarte Tork Emerson Costa dos Santos Thamy Batista da Silva
Escala: INDICADA	Data: JANEIRO/2011	

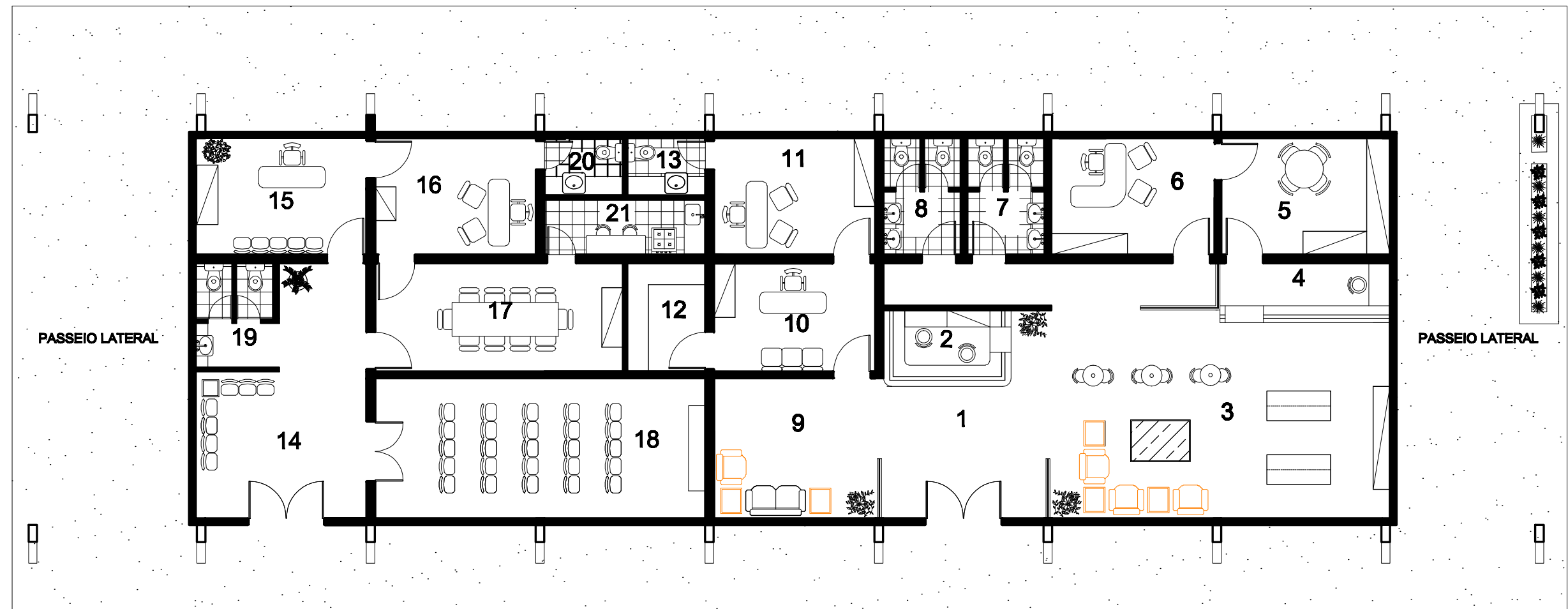

LAYOUT - ADMINISTRAÇÃO
Escala 1/100

LEGENDA

"MEMÓRIA DA VILA AMAZONAS"

- 1 - Hall de entrada
- 2 - Recepção Geral
- 3 - Exposição/Consulta
- 4 - Atendimento
- 5 - Acervo
- 6 - Coordenação
- 7 - W.C. feminino
- 8 - W.C. masculino

ADM. CENTRO CÍVICO

- 9 - Espera
- 10 - Secretaria
- 11 - Administração
- 12 - Arquivo
- 13 - Sanitário

ASSOCIAÇÃO DOS MORADORES

- 14 - Hall
- 15 - Secretaria
- 16 - Sala de Presidente
- 17 - Sala de Reuniões
- 18 - Auditório
- 19 - W.C. masculino/feminino
- 20 - Sanitário
- 21 - Copa

	UNIVERSIDADE FEDERAL DO AMAPÁ Curso de Arquitetura e Urbanismo		LAY 01/03
	DISCIPLINA: T.C.C.		
PROJETO DE REVITALIZAÇÃO E REQUALIFICAÇÃO DO CENTRO CÍVICO DE VILA AMAZONAS - SANTANA/AP			
ORIENTADOR(A): BIANCA MORO DE CARVALHO			
CONTEÚDO: PLANTA DE LAYOUT - ADMINISTRAÇÃO			ACADÊMICOS: Dulcinete Duarte Tork Emerson Costa dos Santos Thamy Batista da Silva
Escala:	INDICADA	Data:	JANEIRO/2011

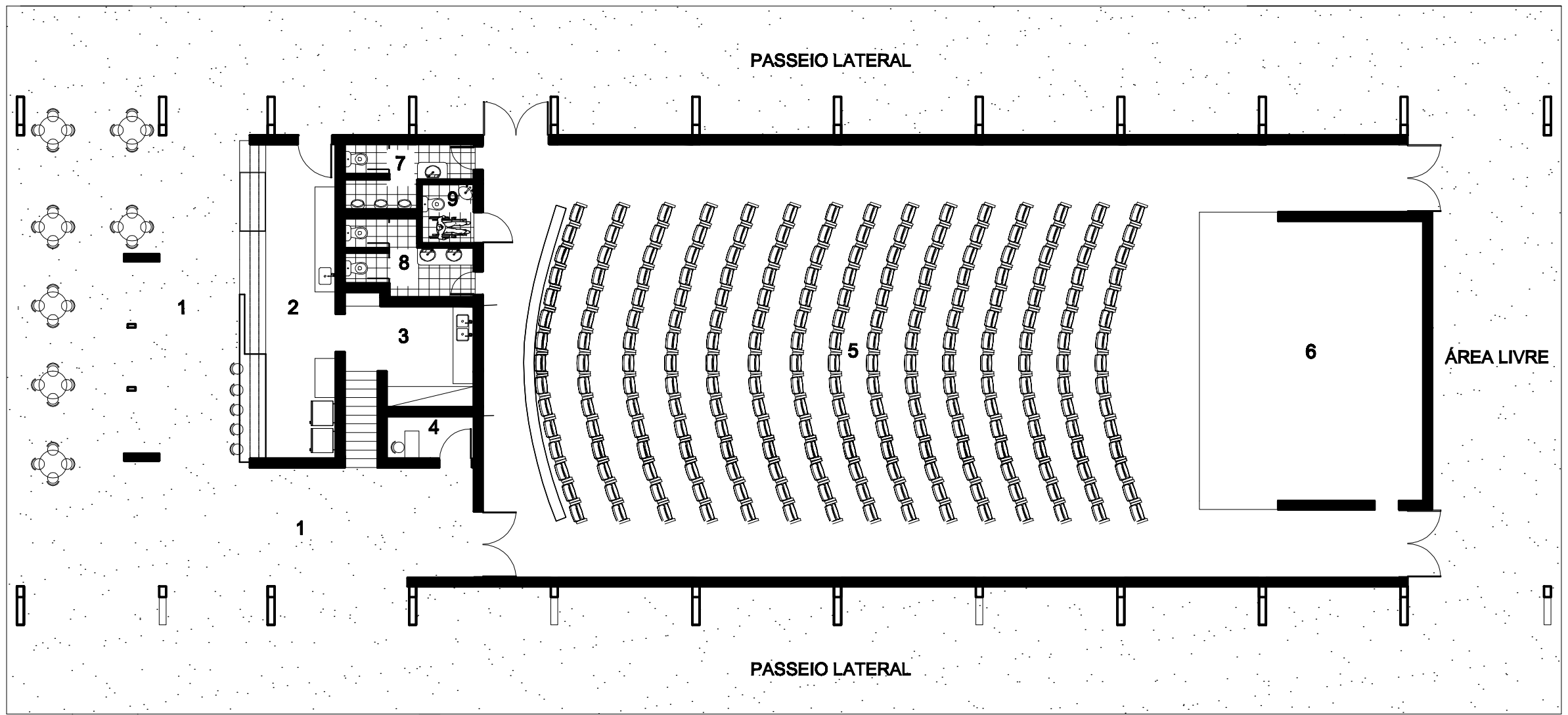

LAYOUT - CINE-TEATRO AMAZONAS
Folha 1/125

LEGENDA

APOIO

- 1 - Hall de entrada
- 2 - Bar
- 3 - Despensa

CINE-TEATRO

- 4 - Bilheteria
- 5 - Salão
- 6 - Palco
- 7 - W.C. masculino
- 8 - W.C. feminino
- 9 - W.C. P.N.E.

	UNIVERSIDADE FEDERAL DO AMAPÁ Curso de Arquitetura e Urbanismo	LAY 02/03
	DISCIPLINA: T.C.C.	
PROJETO DE REVITALIZAÇÃO E REQUALIFICAÇÃO DO CENTRO CÍVICO DE VILA AMAZONAS - SANTANA/AP		
ORIENTADOR(A): BIANCA MORO DE CARVALHO		
CONTEÚDO: PLANTA DE LAYOUT - CINE-TEATRO		ACADÊMICOS: Dulcinete Duarte Tork Emerson Costa dos Santos Thamy Batista da Silva
Estado: INDICADA	Data: JANEIRO/2011	

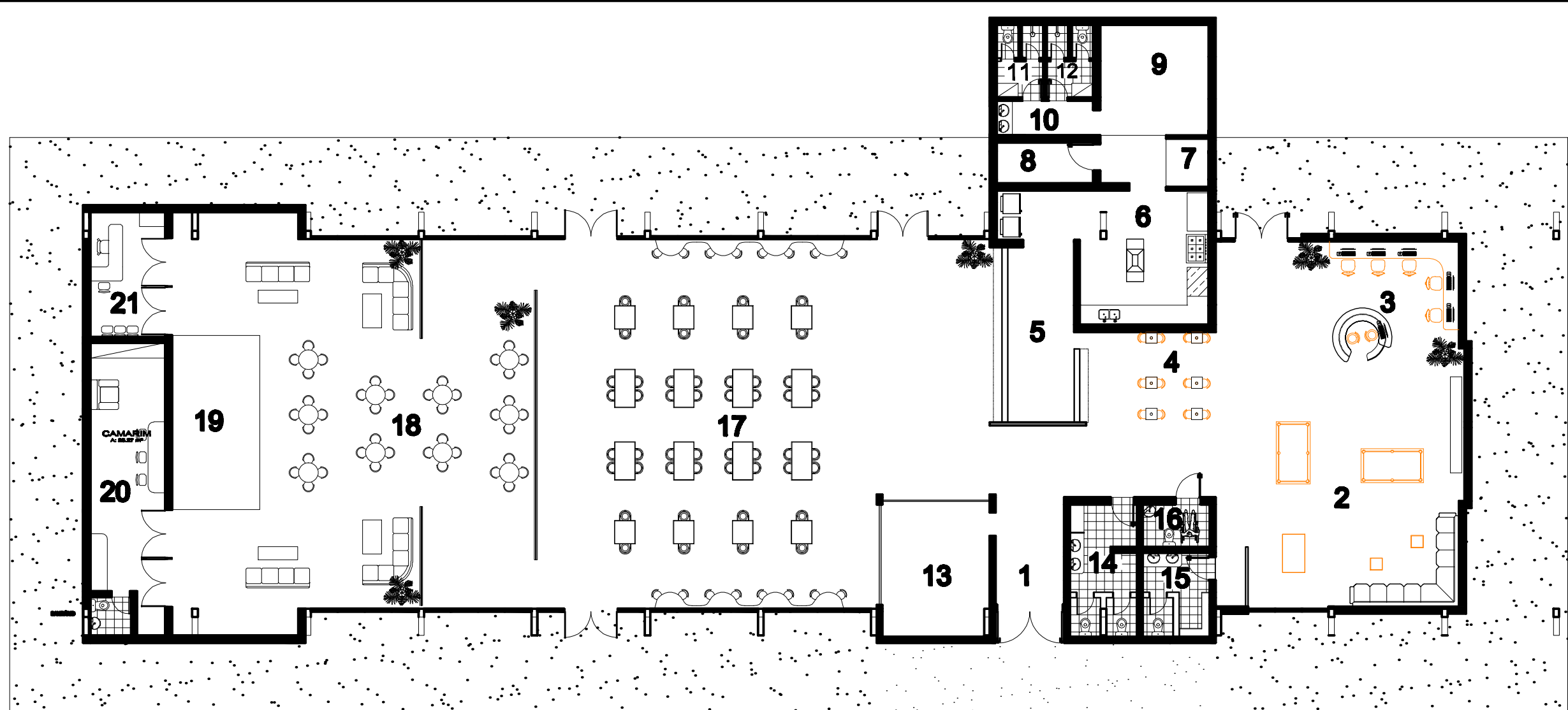

LAYOUT - BAR E RESTAURANTE AMAZONAS
Escala 1/100

LEGENDA

- | | | |
|-----------------------------------|-------------------------------|----------------------|
| 1 - Hall de entrada | 10 - Hall | 19 - Palco |
| 2 - Salão de jogos | 11 - W.C. masculino | 20 - Camarim |
| 3 - Cyber | 12 - W.C. feminino | 21 - Gerência |
| 4 - Lounge Bar | 13 - Revisaria | |
| 5 - Bar | 14 - W.C. feminino | |
| 6 - Cozinha/Preparação | 15 - W.C. masculino | |
| 7 - Câmara Frigorífica | 16 - W.C. P.N.E. | |
| 8 - Despensa | 17 - Salão de mesas | |
| 9 - Embarque e desembarque | 18 - Lounge de eventos | |

UNIVERSIDADE FEDERAL DO AMAPÁ Curso de Arquitetura e Urbanismo		LAY 03/03
DISCIPLINA: T.C.C.		
PROJETO DE REVITALIZAÇÃO E REQUALIFICAÇÃO DO CENTRO CÍVICO DE VILA AMAZONAS - SANTANA/AP		
ORIENTADOR(A): BIANCA MORO DE CARVALHO		
CONTEÚDO: PLANTA DE LAYOUT - BAR E RESTAURANTE		ACADÊMICOS: Dulcineide Duarte Tork Emerson Costa dos Santos Thamy Batista da Silva
Escala: INDICADA	Data: JANEIRO/2011	

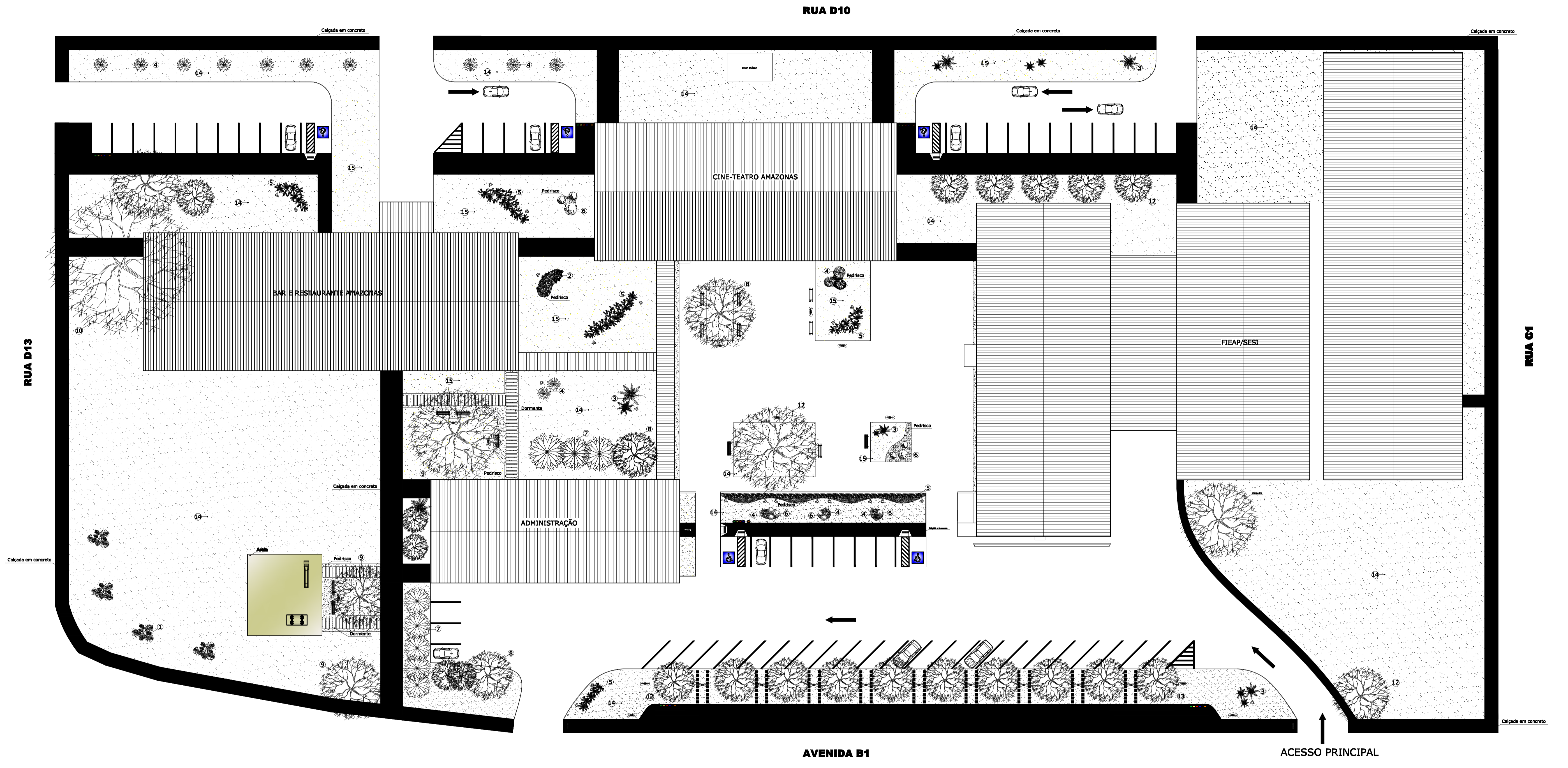

PLANTA DE PAISAGISMO
Escala: 1/500

Lengenda

①	PALMEIRA GARRAFA (<i>Hyophorbe lagenicaulis</i>)	④	BROMÉLIA	⑦	PINHEIRO (<i>Pinus Stlyvestris</i>)	⑩	GAMELINA (<i>Gmelina arborea</i>)	⑬	OITIZEIRO (<i>Licania tomentosa</i>)
②	PALMEIRA AÇAÍ (<i>Euterpe oleracea</i>)	⑤	HELICÔNIA (<i>Heliconia spp</i>)	⑧	JAMBEIRO (<i>Eugenia sp</i>)	⑪	AMEXEIRA (<i>Syzygium jambolanum</i>)	⑭	GRAMA ESMERALDA (<i>Zoysia japonica</i>)
③	PALMEIRA CICA (<i>Cycas revoluta</i>)	⑥	BUCHINHO (<i>Buxus sempervirens</i>)	⑨	MANGUEIRA (<i>Mangifera indica L.</i>)	⑫	CAJUEIRO (<i>Anacardium occidentale</i>)	⑮	GRAMA AMENDOIM (<i>Arachis repens</i>)

UNIVERSIDADE FEDERAL DO AMAPÁ Curso de Arquitetura e Urbanismo		URB 01/01
DISCIPLINA: TCC		
PROJETO DE REVITALIZAÇÃO E REQUALIFICAÇÃO DO CENTRO CÍVICO DE VILA AMAZONAS - SANTANA/AM		
Orientação: BIANCA MORO DE CARVALHO		
CONTEÚDO: PLANTA DE URBANIZAÇÃO		ADIBIDOCOS:
		Dulcineia Duarte Tork Emerson Costa dos Santos Thamy Batista de Silva
Estado: INDICADA	Data: JANEIRO/2011	



MAQUETE VOLUMÉTRICA - ADMINISTRAÇÃO



PERSPECTIVA - ADMINISTRAÇÃO

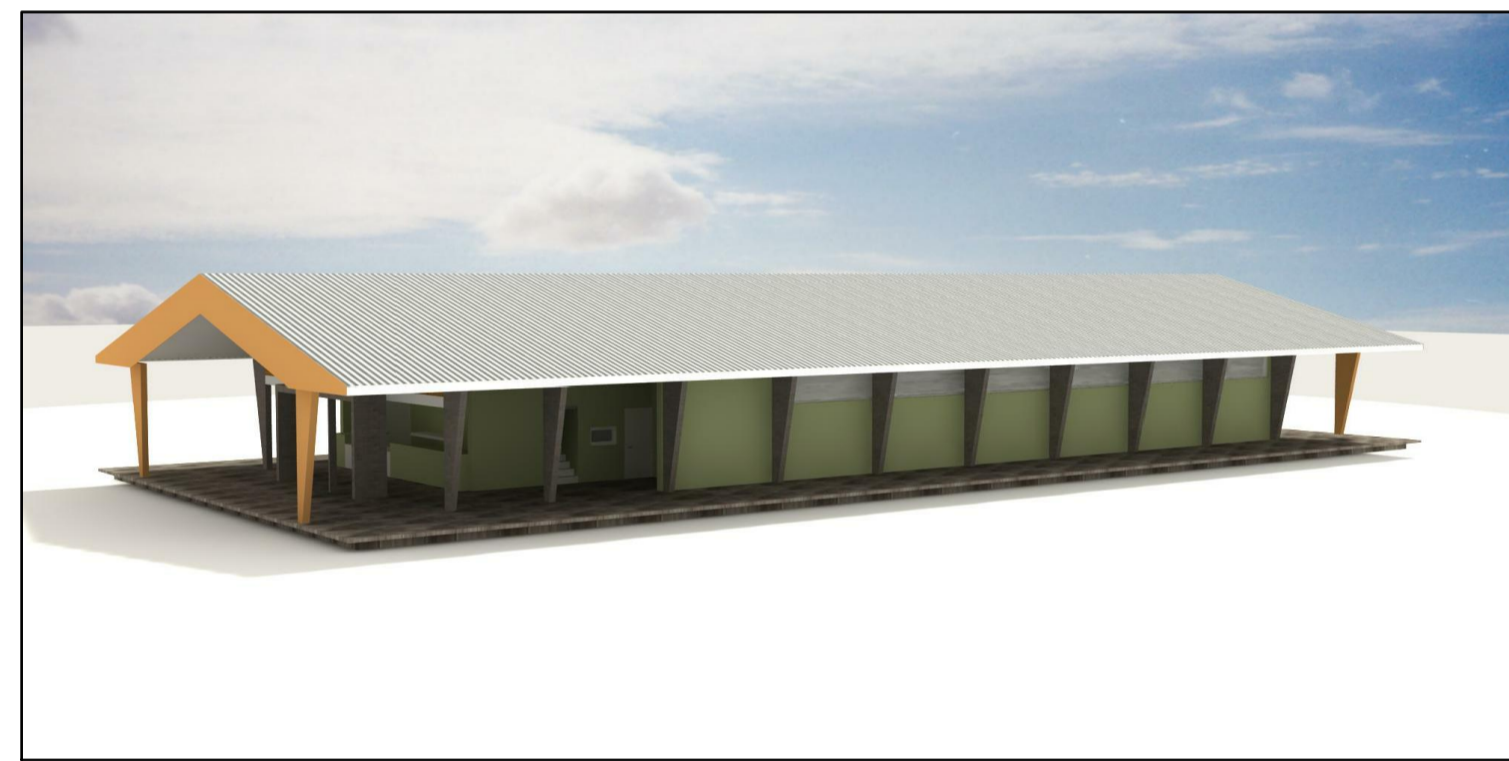

MAQUETE VOLUMÉTRICA - CINE-TEATRO

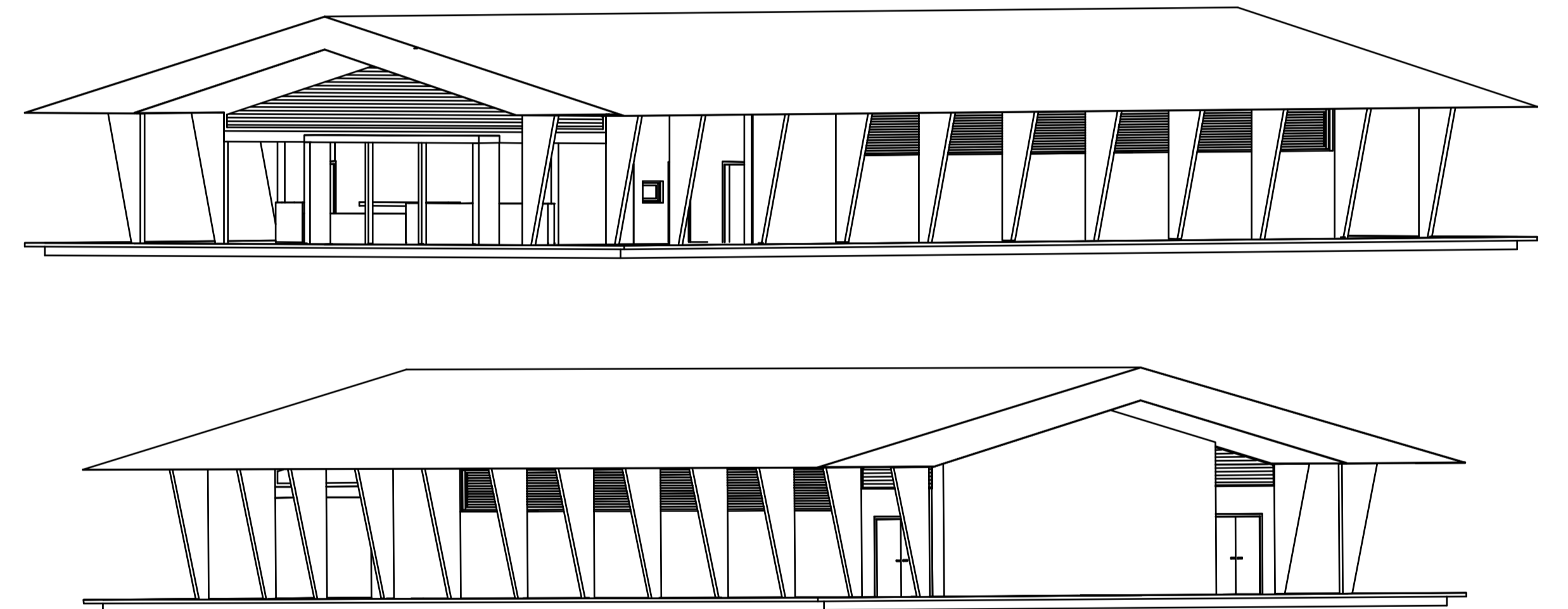

PERSPECTIVA - CINE-TEATRO



MAQUETE VOLUMÉTRICA - CLUBE

UNIVERSIDADE FEDERAL DO AMAPÁ Curso de Arquitetura e Urbanismo		3D 01/01
DISCIPLINA: TCC		
PROJETO DE REVITALIZAÇÃO E REQUALIFICAÇÃO DO CENTRO CÍVICO DE VILA AMAZONAS - SANTANA/AP		
Orientador(s): BIANCA MORO DE CARVALHO		
CONTEÚDO: PERSPECTIVAS E MAQUETES VOLUMÉTRICAS		ACADÊMICOS: Dulcineia Duarte Tork Emerson Costa dos Santos Thamy Batista da Silva
Escala: INDICADA	Data: JANEIRO/2011	