

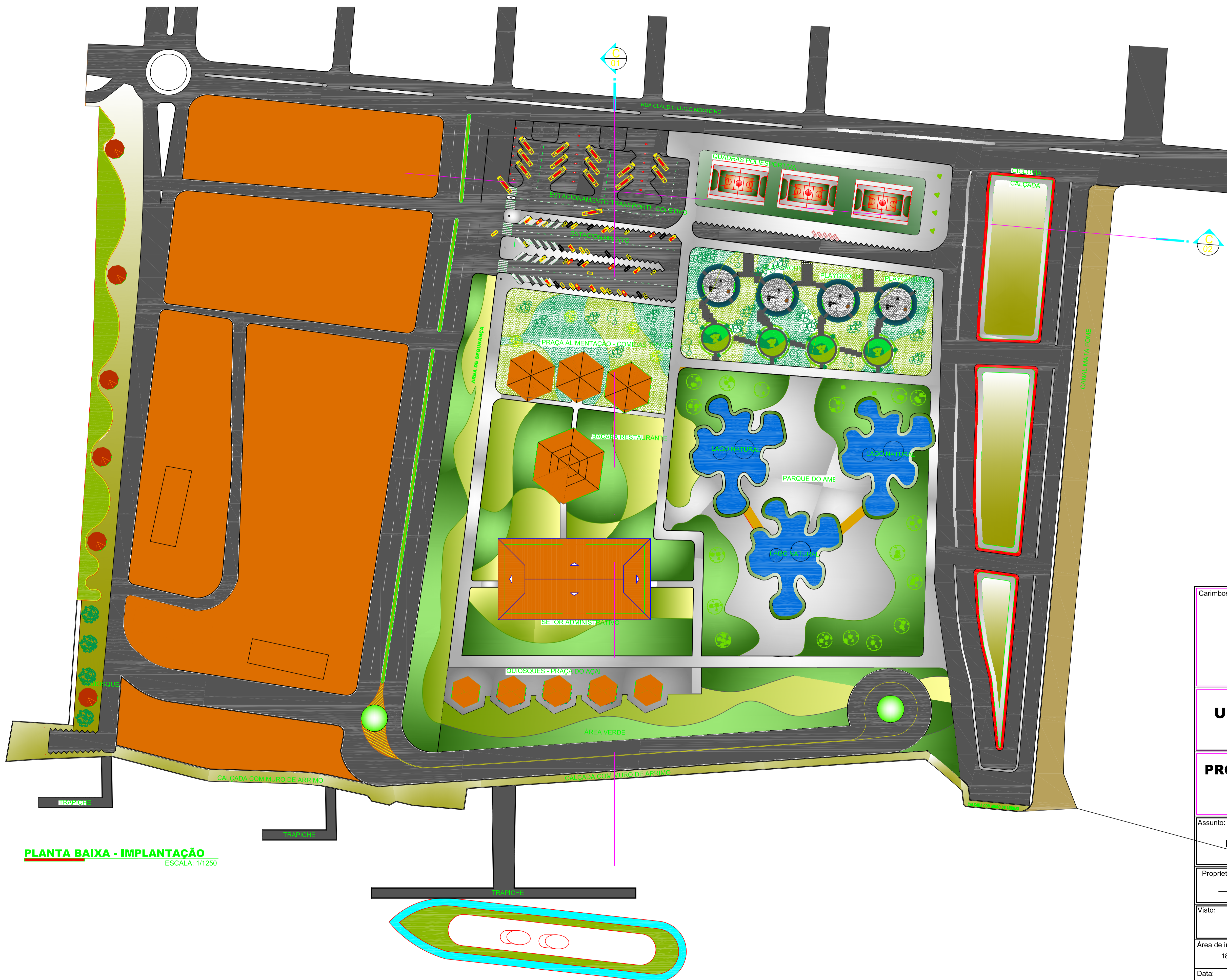

PLANTA BAIXA - IMPLANTAÇÃO
 ESCALA: 1/1250

| | | |
|--|--|-------------------------------|
| Carimbos: | | |
| UNIVERSIDADE FEDERAL DO AMAPÁ Curso de Arquitetura e Urbanismo | | |
| PROJETO DE INTERVENÇÃO URBANÍSTICA NA ORLA DE SANTANA | | |
| Município de Santana / AP | | |
| Assunto: PLANTA BAIXA - IMPLANTAÇÃO | | |
| Proprietário: | Autor do projeto: July Alcolumbre Lima Acadêmica de Arquitetura e Urbanismo Rua Costa e Silva, nº 692 - Hospitalidade - Santana/AP - E-mail: julialcolumbre@gmail.com | |
| Visto: | Responsável técnico pela obra: | |
| Área de intervenção: 184.892,46m² | Escala: INDICADA | Prancha: ARQ. 01 |
| Data: Março de 2013 | Desenho: July Alcolumbre Lima | |
| Todos os direitos autorais reservados por LEI 12.378/2010 | | |



PLANTA BAIXA - IMPLANTAÇÃO
 ESCALA: 1/1250

| | | |
|--|---|-------------------|
| Carimbos: | | |
| UNIVERSIDADE FEDERAL DO AMAPÁ Curso de Arquitetura e Urbanismo | | |
| PROJETO DE INTERVENÇÃO URBANÍSTICA NA ORLA DE SANTANA | | |
| Município de Santana / AP | | |
| Assunto: PLANTA BAIXA - IMPLANTAÇÃO | | |
| Proprietário: | Autor do projeto: July Alcolumbre Lima Acadêmica de Arquitetura e Urbanismo Rua Costa e Silva, nº 692 - Hospitalão - Santana/ AP - E-mail: julialcolumbr@gmail.com | |
| Visto: | Responsável técnico pela obra: | |
| Área de intervenção: 184.892,46m² | Escala: INDICADA | Prancha: |
| Data: Março de 2013 | Desenho: July Alcolumbre Lima | ARQ. 02 |
| Todos os direitos autorais reservados por LEI 12.378/2010 | | |

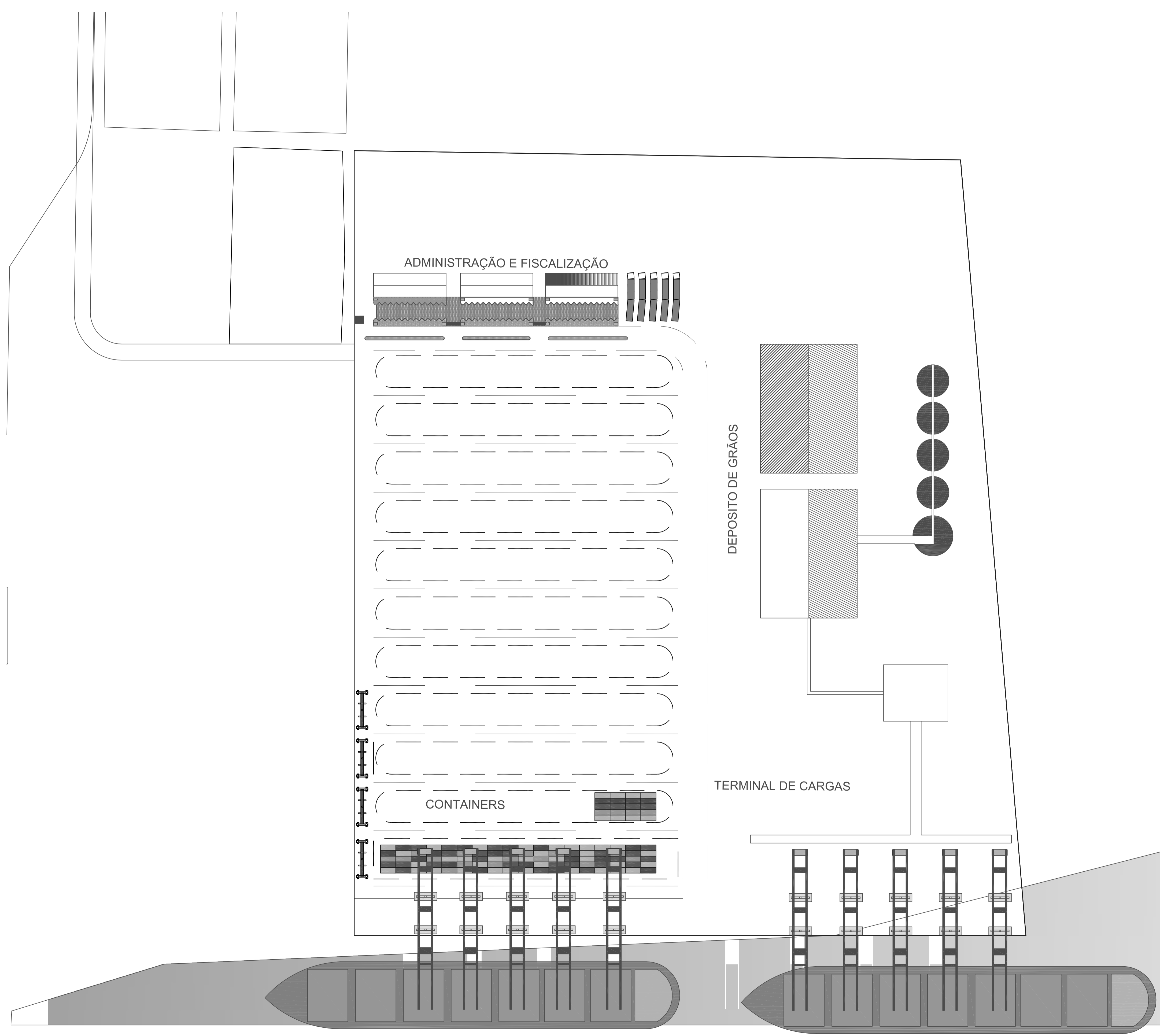

PLANTA BAIXA - IMPLANTAÇÃO
 ESCALA: 1/1250

| | | |
|--|---|-------------------|
| Carimbos: | | |
| UNIVERSIDADE FEDERAL DO AMAPÁ Curso de Arquitetura e Urbanismo | | |
| PROJETO DE INTERVENÇÃO URBANÍSTICA NA ORLA DE SANTANA | | |
| Município de Santana / AP | | |
| Assunto: PLANTA BAIXA - IMPLANTAÇÃO | | |
| Proprietário: | Autor do projeto: July Alcolumbre Lima Acadêmica de Arquitetura e Urbanismo Rua Costa e Silva, nº 692 - Hospitalidade - Santana/AP - Email: julialcolumbre@ufam.edu.br | |
| Visto: | Responsável técnico pela obra: | |
| Área de intervenção: 184.892,46m² | Escala: INDICADA | Prancha: |
| Data: Março de 2013 | Desenho: July Alcolumbre Lima | ARQ. 03 |
| Todos os direitos autorais reservados por LEI 12.378/2010 | | |