

**CORTE 01 - IMPLANTAÇÃO**  
ESCALA: 1/500

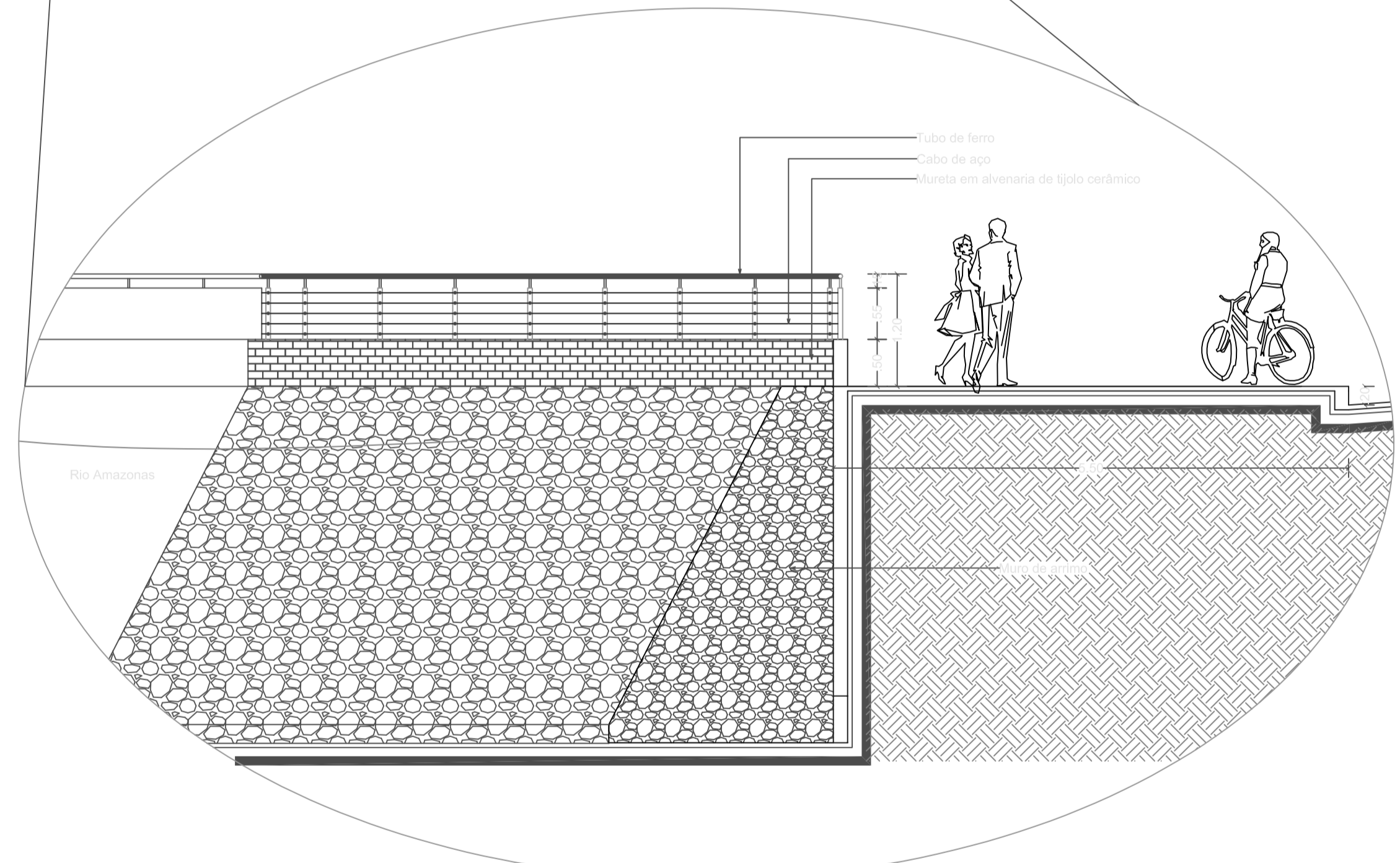

**CORTE 02 - IMPLANTAÇÃO**  
ESCALA: 1/500



**DET. GUARDA-CORPO**  
ESCALA: 1/50

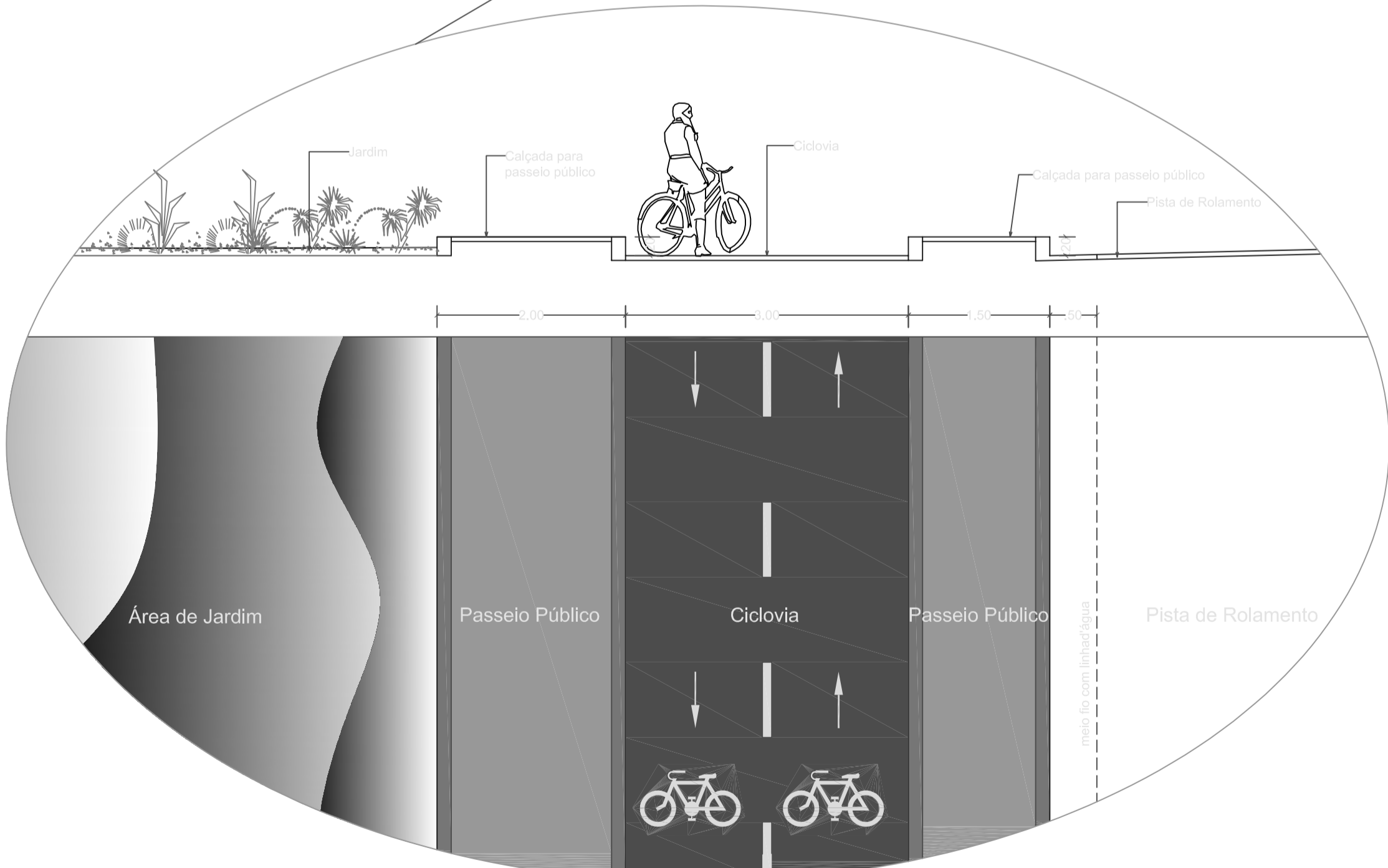

**DET. CICLOVIA E PASSEIO PÚBLICO**  
ESCALA: 1/50

Carimbos:		
<b>UNIVERSIDADE FEDERAL DO AMAPÁ</b> Curso de Arquitetura e Urbanismo		
<b>PROJETO DE INTERVENÇÃO URBANÍSTICA NA ORLA DE SANTANA</b> Município de Santana / AP		
Assunto: CORTES 01 E 02 - IMPLANTAÇÃO DETALHES		
Proprietário:	Autor do projeto: July Alcolumbre Lima Acadêmica de Arquitetura e Urbanismo Rua Costa e Silva, nº 559 - Horto do Ipiranga - Santana/AP - E-mail: julioalcolumbrelima@ufam.br	
Visto:	Responsável técnico pela obra:	
Área de intervenção: 184.892,46m²	Escala: INDICADA	Prancha: ARQ. <b>04.0</b>
Data: Março de 2013	Desenho: July Alcolumbre Lima	Todos os direitos autorais reservados por LEI 12.378/2010

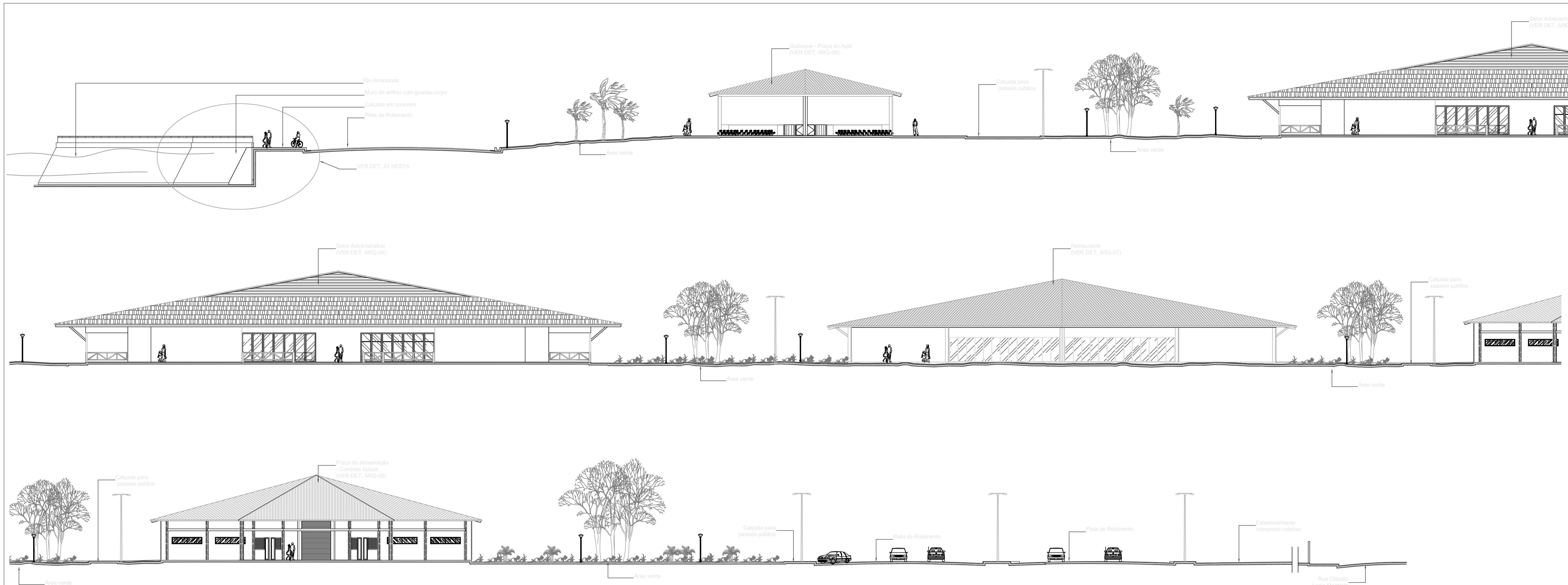

**CORTE 01 - IMPLANTAÇÃO**  
ESCALA: 1/200

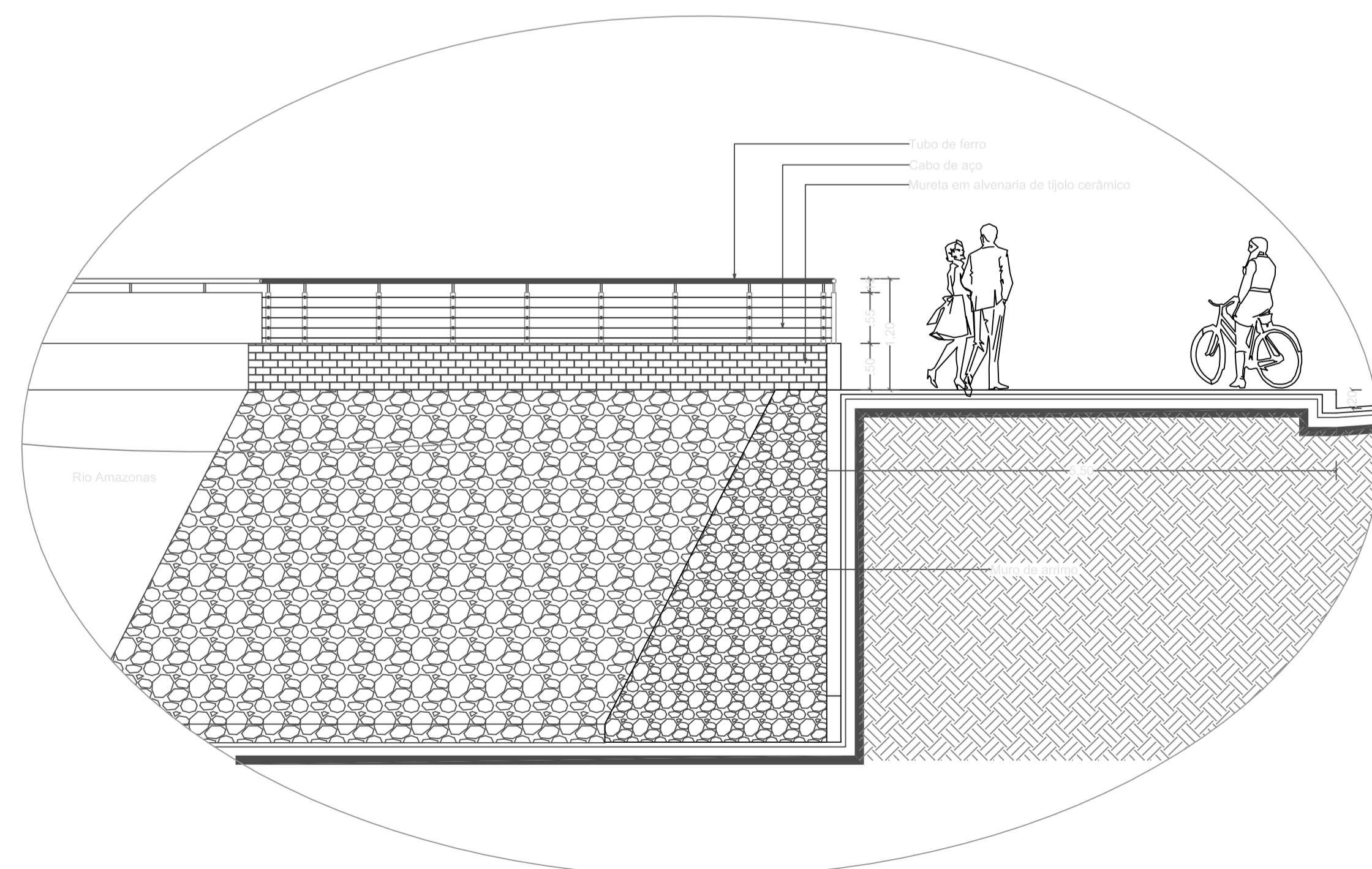

**DET. 01- GUARDA-CORPO**  
ESCALA: 1/50

Carimbos:		
<b>UNIVERSIDADE FEDERAL DO AMAPÁ</b> Curso de Arquitetura e Urbanismo		
<b>PROJETO DE INTERVENÇÃO URBANÍSTICA NA ORLA DE SANTANA</b> Município de Santana / AP		
Assunto: CORTE 01 - IMPLANTAÇÃO DETALHES		
Proprietário:	Autor do projeto: July Alcolumbre Lima Acadêmica de Arquitetura e Urbanismo <small>Rua Costa e Silva, nº 600 - Ipaolândia - Santana/AP - CEP: 67.000-000</small>	
Visto:	Responsável técnico pela obra:	
Área de intervenção: 184.892,46m²	Escala: INDICADA	Prancha: ARQ. <b>04.1</b>
Data: Março de 2013	Desenho: July Alcolumbre Lima	Todos os direitos autorais reservados por LEI 12.378/2010

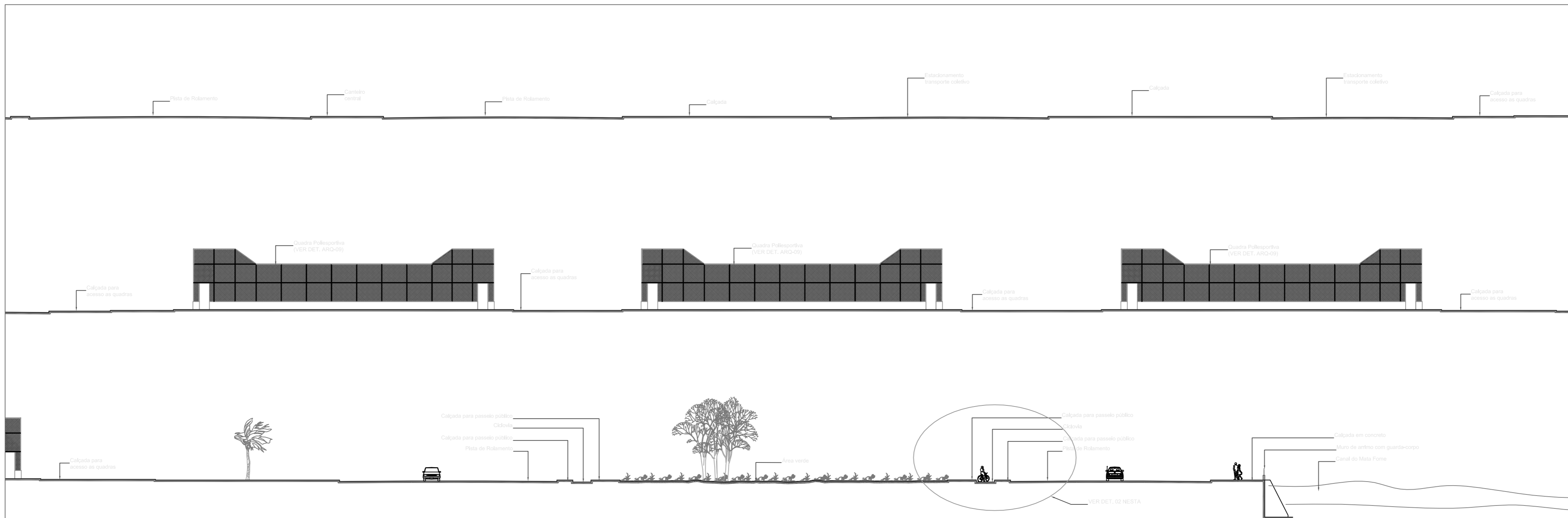

**CORTE 02 - IMPLANTAÇÃO**  
ESCALA: 1/200

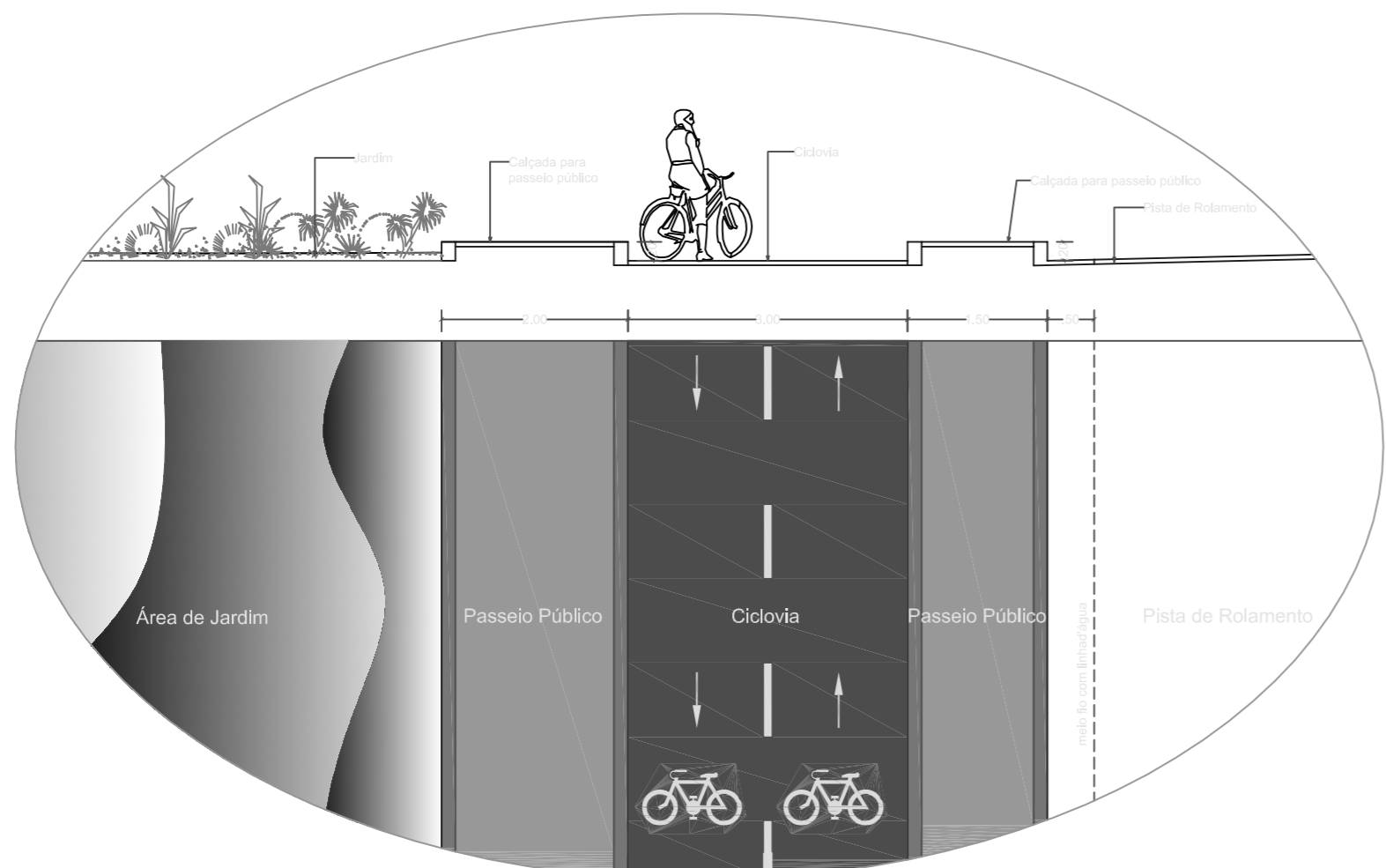

**DET. 02 - CICLOVIA E PASSEIO PÚBLICO**  
ESCALA: 1/50

Carimbos:		
<b>UNIVERSIDADE FEDERAL DO AMAPÁ</b> Curso de Arquitetura e Urbanismo		
<b>PROJETO DE INTERVENÇÃO URBANÍSTICA NA ORLA DE SANTANA</b> Município de Santana / AP		
Assunto: CORTE 02 - IMPLANTAÇÃO DETALHES		
Proprietário:	Autor do projeto: July Alcolumbre Lima <small>Acadêmica de Arquitetura e Urbanismo Rua Costa e Silva, nº 259 - Hospitalidade - Santana/ AP - Email: julioalumbrelima@gmail.com</small>	
Visto:	Responsável técnico pela obra:	
Área de Intervenção: 184.892,46m <sup>2</sup>	Escala: INDICADA	Prancha: ARQ. <b>04.2</b>
Data: Março de 2013	Desenho: July Alcolumbre Lima	Todos os direitos autorais reservados por LEI 12.378/2010





**CORTE - 01**

ESCALA: 1/100

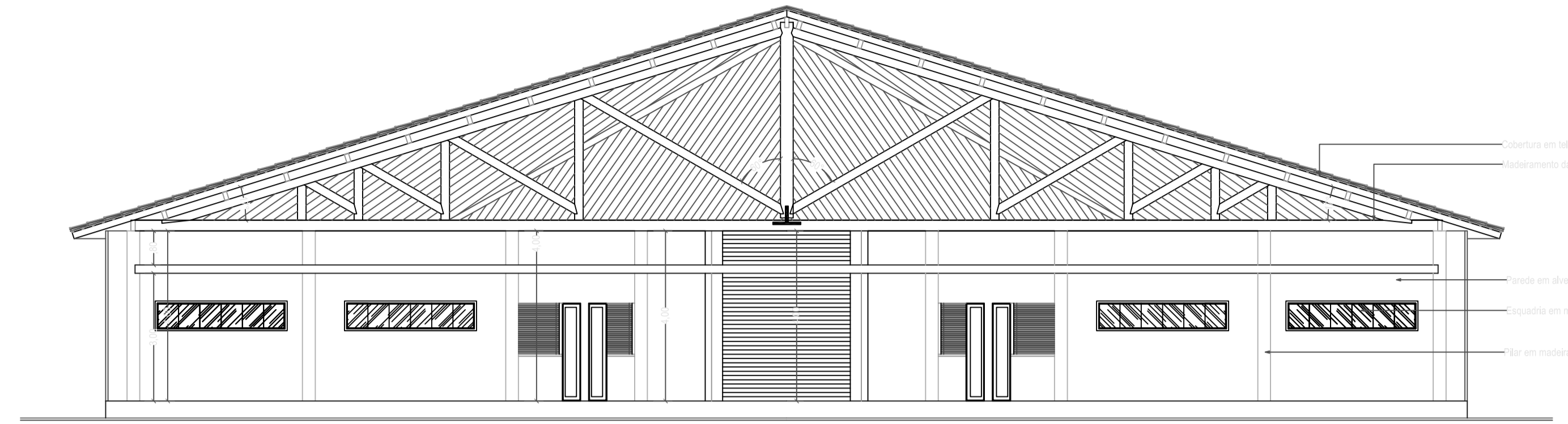

**CORTE - 02**

ESCALA: 1/100

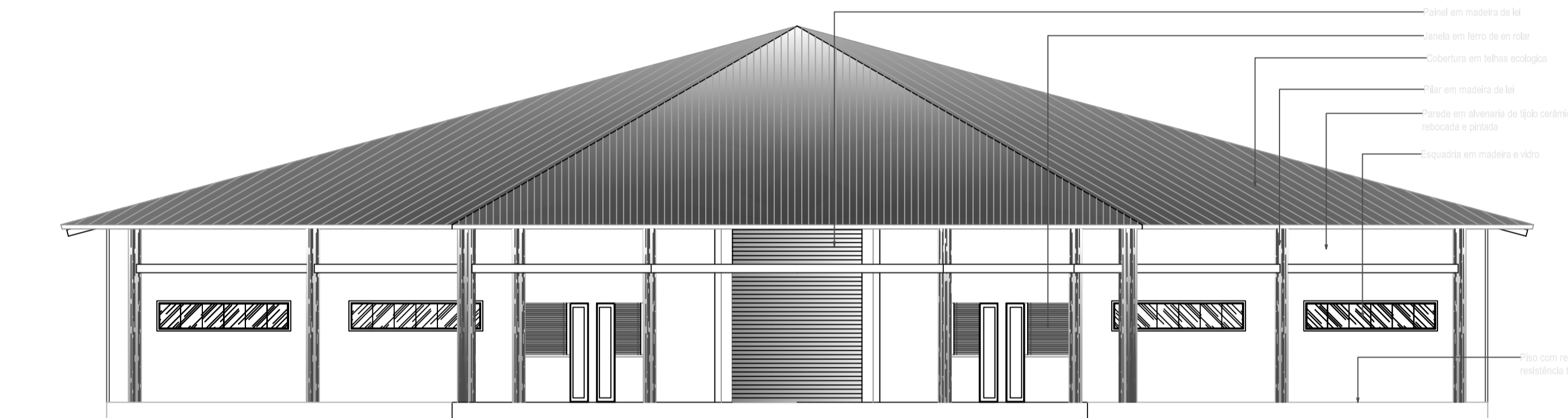

**ELEVACÃO FRONTAL**

ESCALA: 1/100

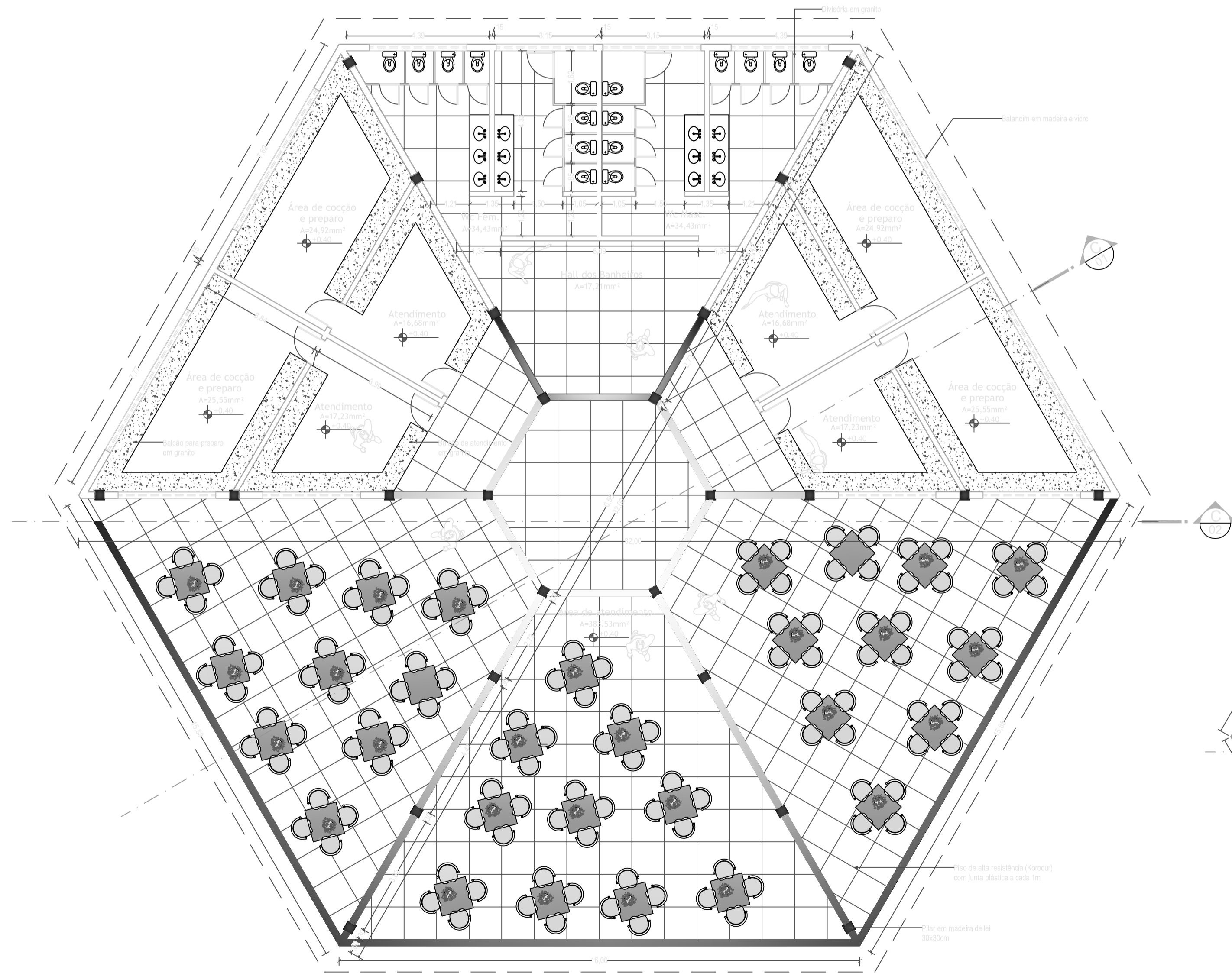

**PLANTA BAIXA - QUIOSQUE  
PRAÇA DE ALIMENTAÇÃO**

ESCALA: 1/100

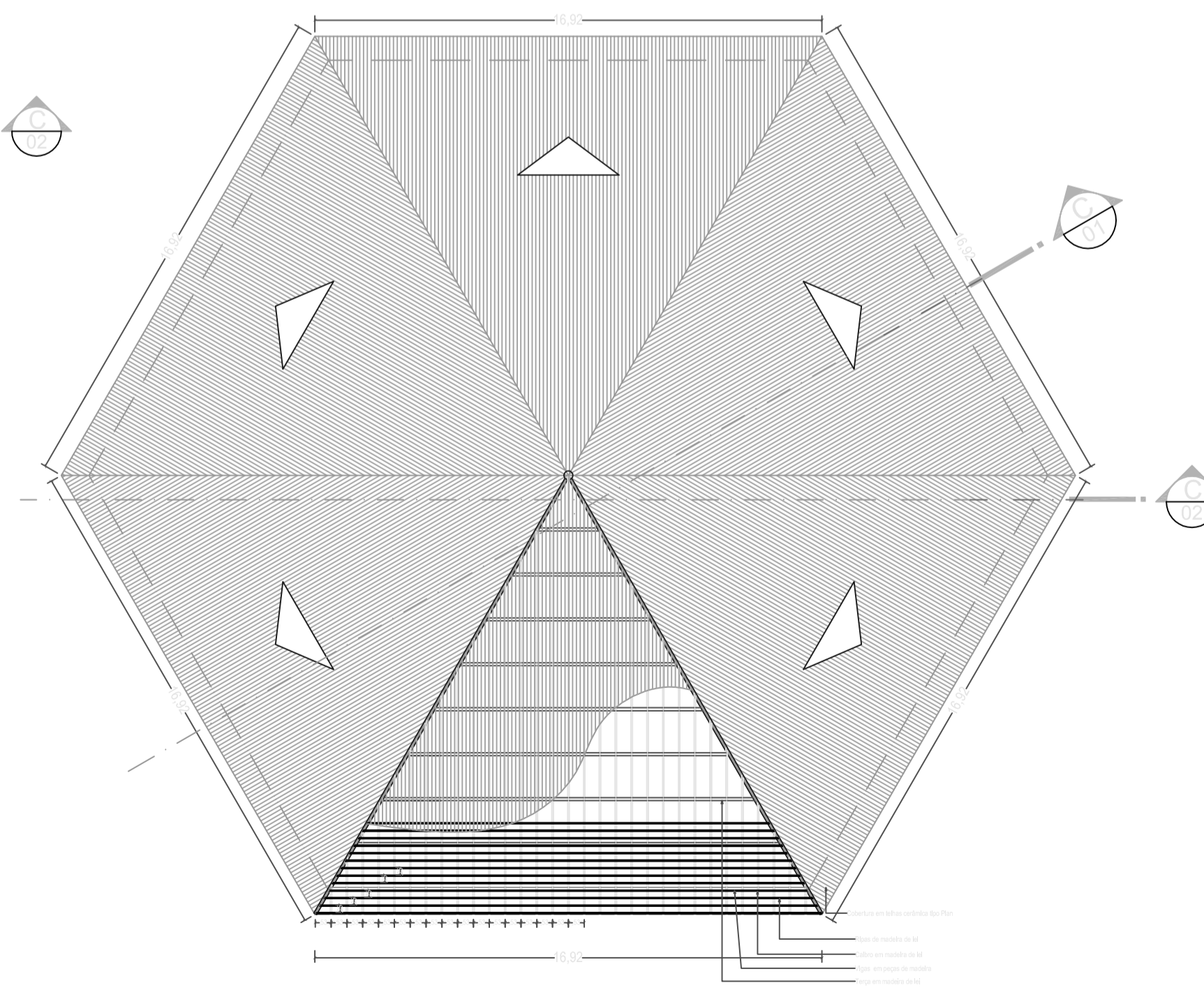

**PLANTA DE COBERTURA - QUIOSQUE  
PRAÇA DE ALIMENTAÇÃO**

ESCALA: 1/175

Carimbos:		
<b>UNIVERSIDADE FEDERAL DO AMAPÁ</b> Curso de Arquitetura e Urbanismo		
<b>PROJETO DE INTERVENÇÃO URBANÍSTICA NA ORLA DE SANTANA</b> Município de Santana / AP		
Assunto: DET. QUIOSQUE PRAÇA DE ALIMENTAÇÃO		
Proprietário:	Autor do projeto: July Alcolumbre Lima Acadêmica de Arquitetura e Urbanismo Rua Costa e Silva, nº 692 - Hospitalidade - Santana/AP - E-mail: julialcolumbre@ufam.br	
Visto:	Responsável técnico pela obra:	
Área de intervenção: 184.892,46m <sup>2</sup>	Escala: INDICADA	Prancha: ARQ. <b>05</b>
Data: Março de 2013	Desenho: July Alcolumbre Lima	
Todos os direitos autorais reservados por LEI 12.378/2010		

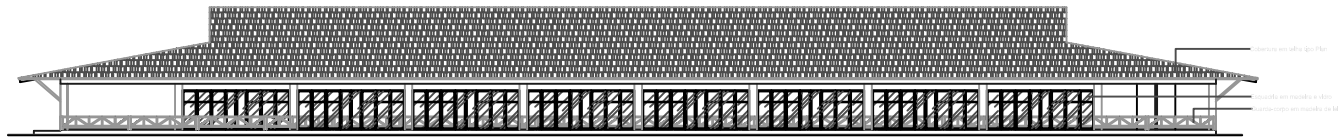

**ELEVACÃO FRONTAL**  
ESCALA: 1/200

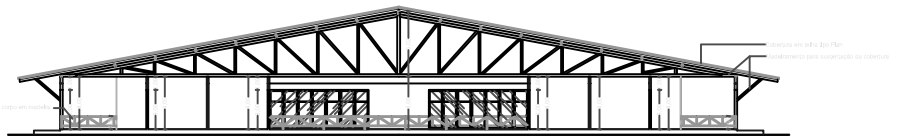

**CORTE - 02**  
ESCALA: 1/200

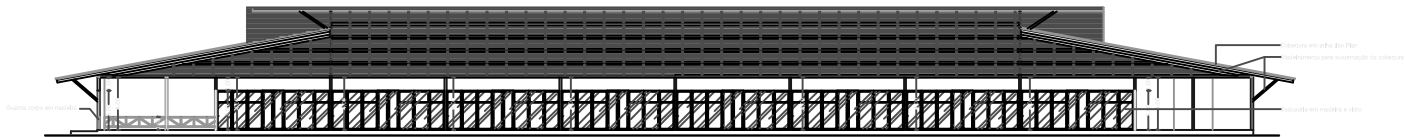

**CORTE - 01**  
ESCALA: 1/200

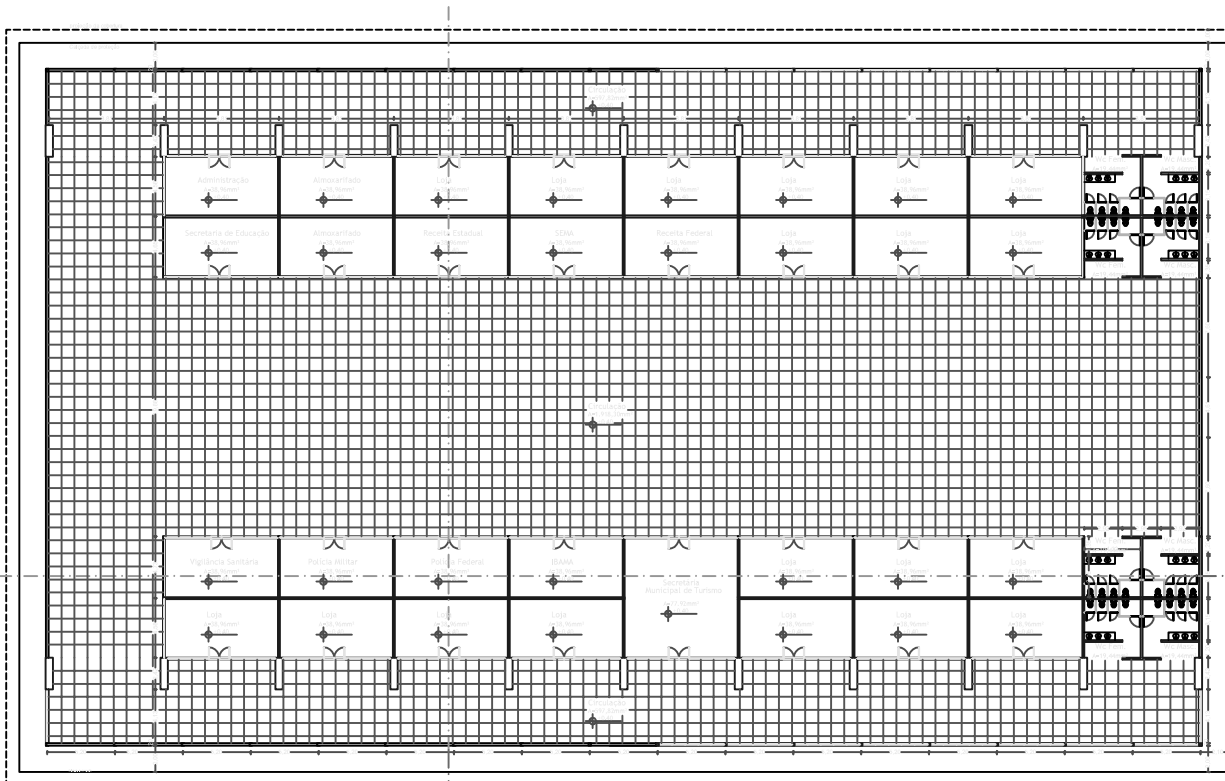

**PLANTA BAIXA**  
**ADMINISTRAÇÃO**  
ESCALA: 1/200

Catimbo:		
<b>UNIVERSIDADE FEDERAL DO AMAPÁ</b> Curso de Arquitetura e Urbanismo		
<b>PROJETO DE INTERVENÇÃO URBANÍSTICA</b> <b>NA ORLA DE SANTANA</b> Município de Santana / AP		
Assunto: DET. BLOCO ADMINISTRATIVO		
Proprietário:	Autor do projeto: July Alcolumbre Lima Arquiteta do curso de Arquitetura e Urbanismo Responsável técnico pela obra:	
Visto:		
Área de Intervenção: 184.892,46m <sup>2</sup>	Escala: INDICADA	Prancha:
Data: Março de 2013	Desenho: July Alcolumbre Lima	ARQ. <b>06</b>
Todos os direitos autorais reservados por LEI 12.378/2010		

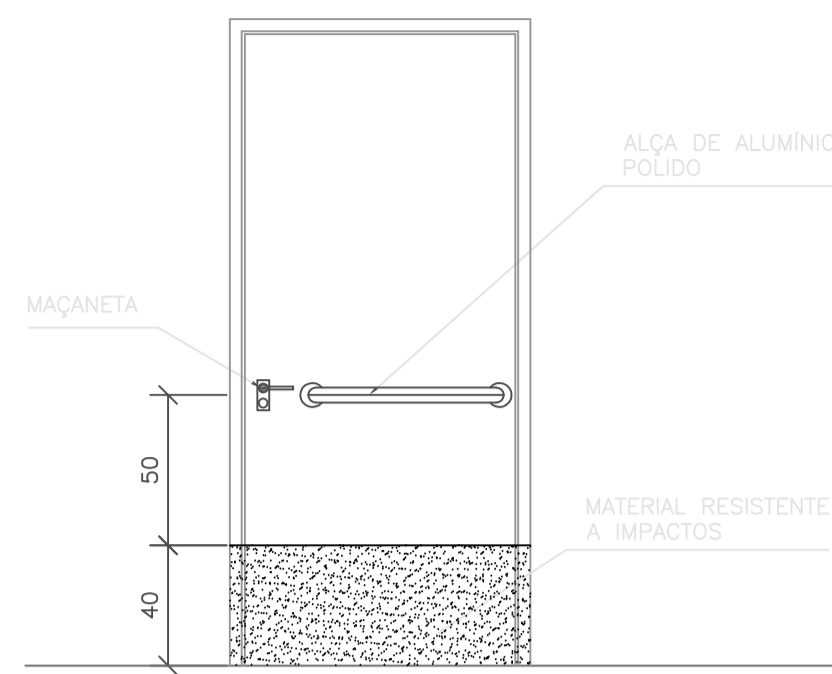

DETALHE 01 - PORTA

COM INSTALAR ALÇA DE APOIO DE ALUMÍNIO POLIDO NO LADO INTERIO  
E MATERIAL RESISTENTE A IMPACTOS NO LADO EXTERIO DA PORTA DO BANHEIRO.

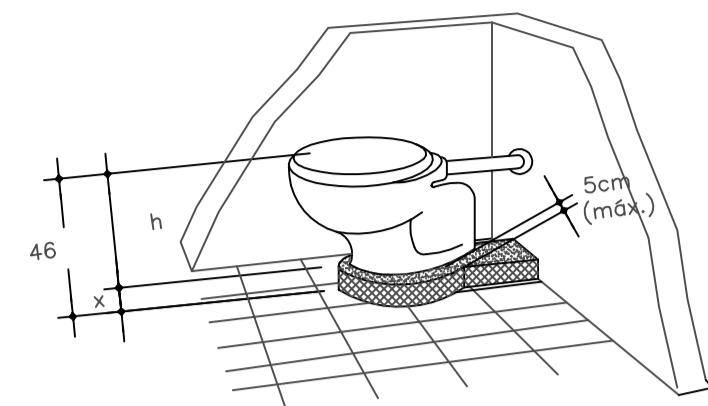

OBS.: h=ALTURA DA BACIA COM ASSENTO

DETALHE 02 - WC ACESSÍVEL

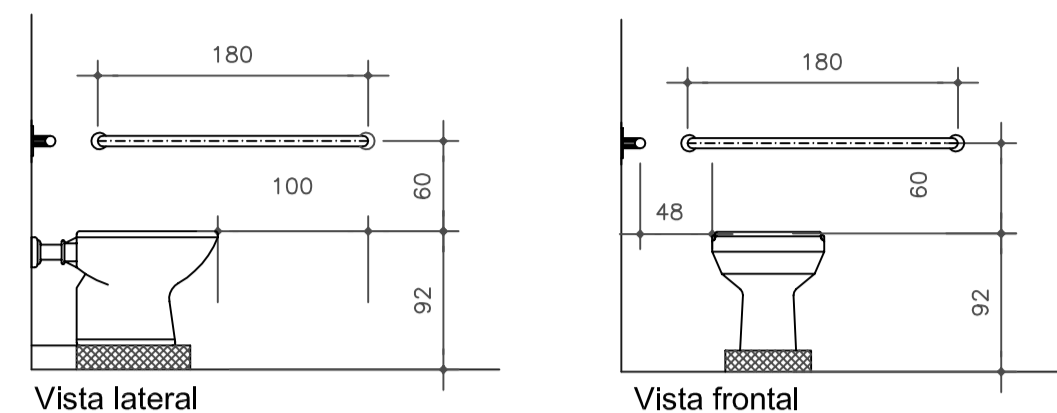

Vista lateral

Vista frontal

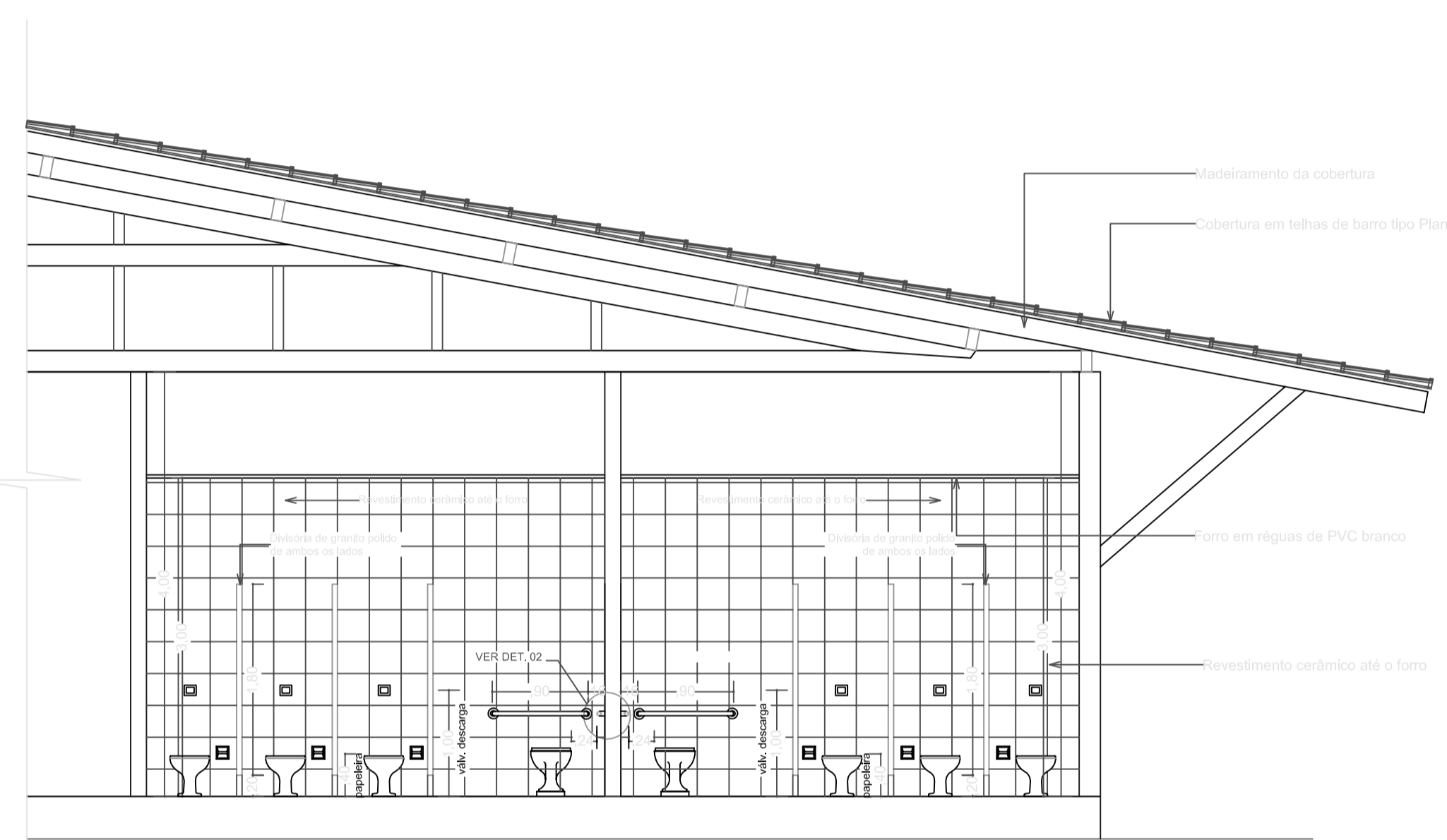

CORTE - 02  
ADMINISTRAÇÃO

ESCALA: 1/50

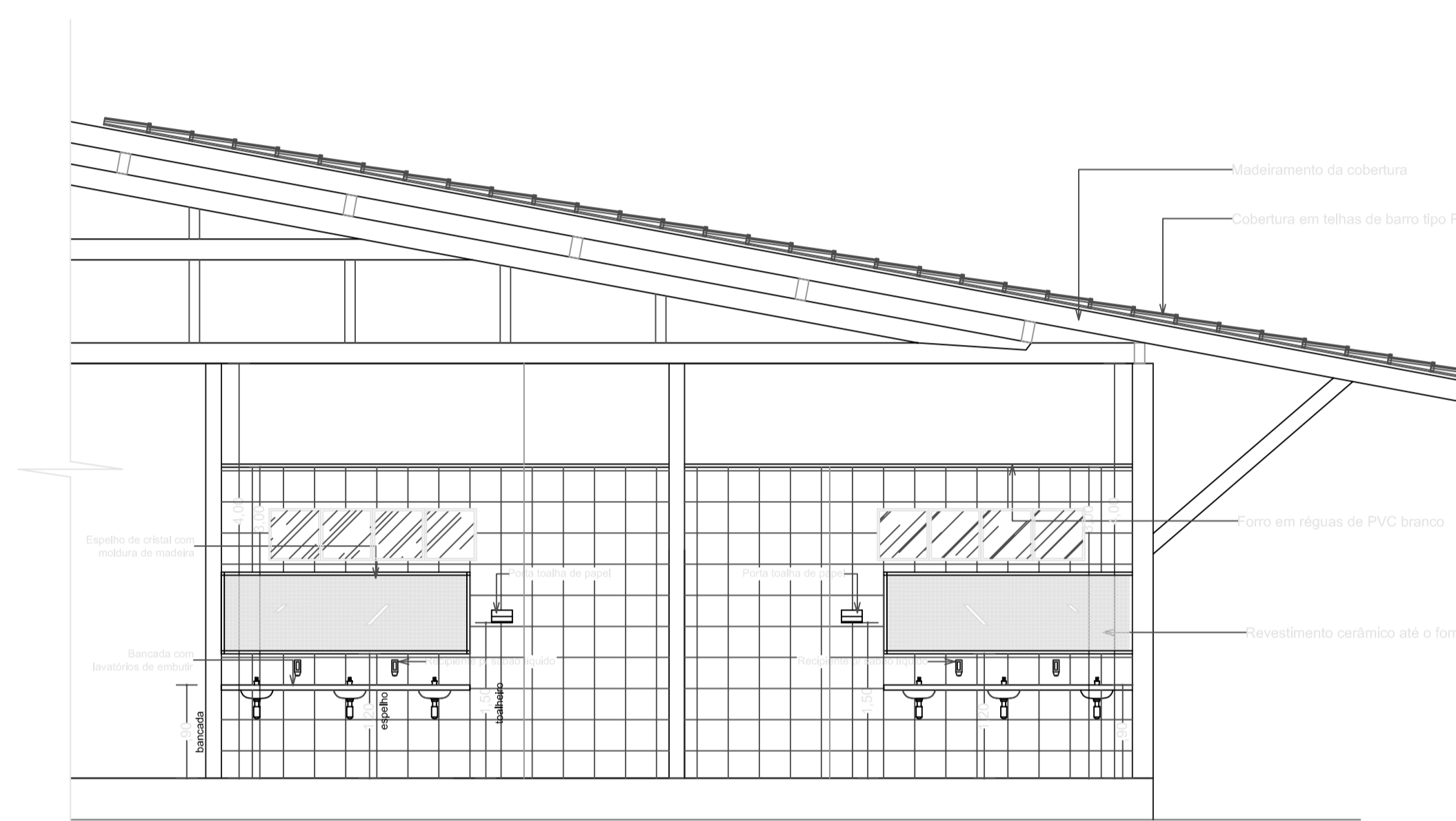

CORTE - 03  
ADMINISTRAÇÃO

ESCALA: 1/50

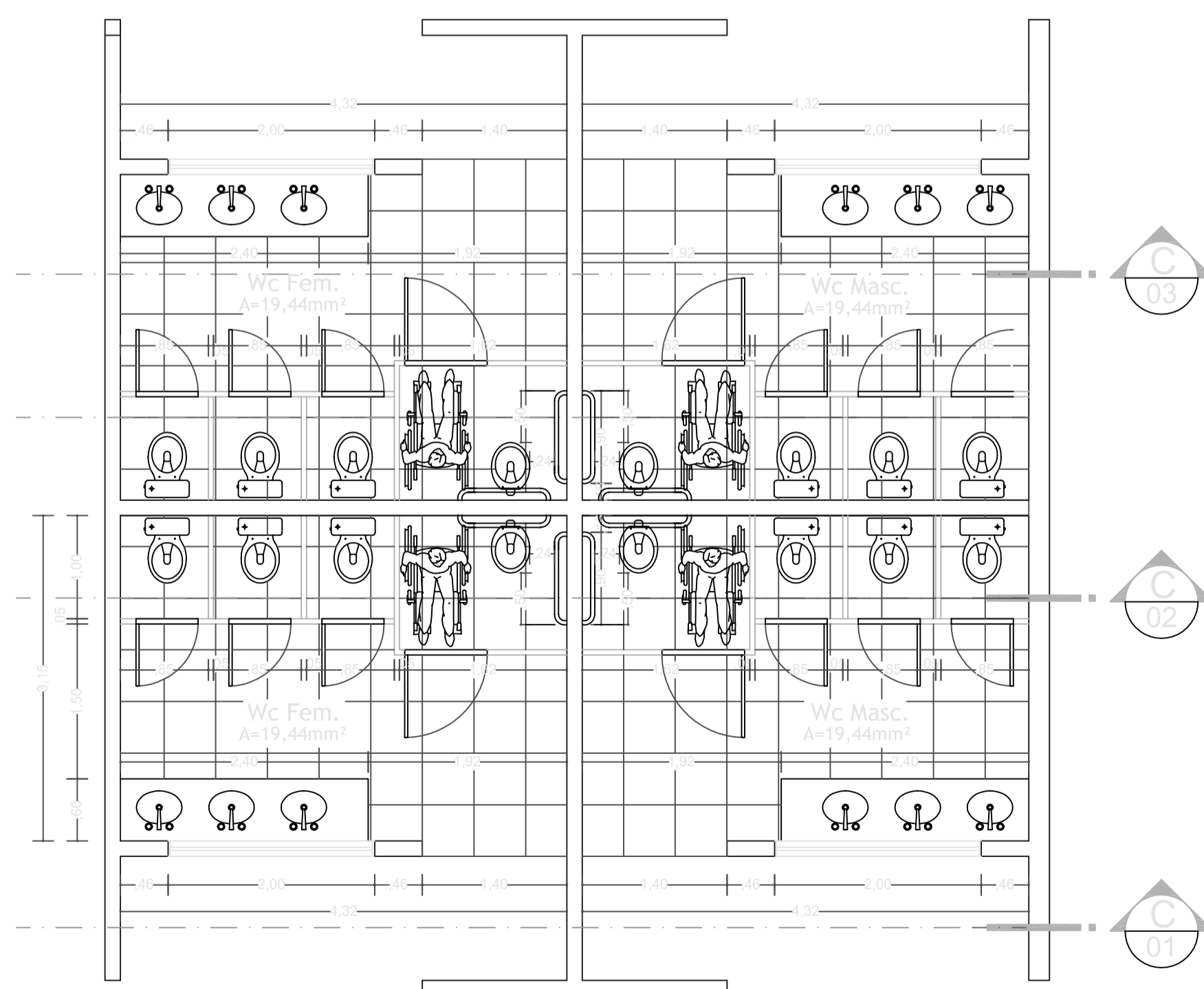
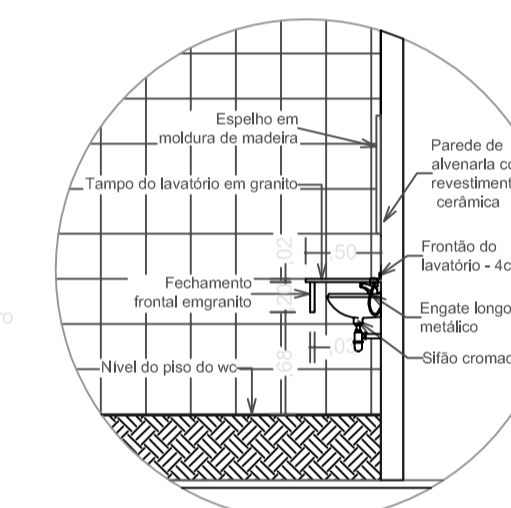

PLANTA BAIXA - WC MASC. E FEM.  
ADMINISTRAÇÃO

ESCALA: 1/50

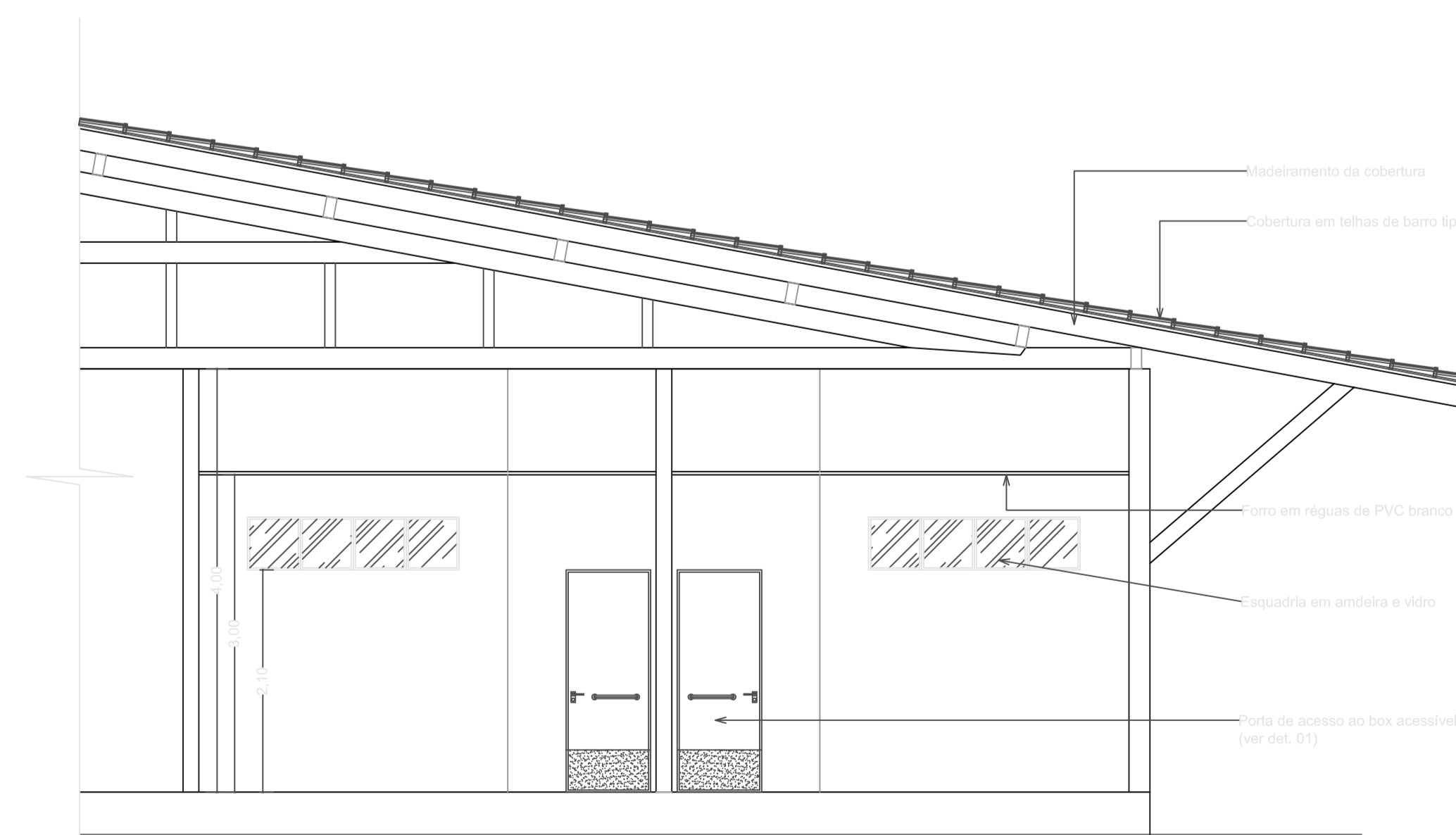

CORTE - 01  
ADMINISTRAÇÃO

ESCALA: 1/50

Carimbos:		
<b>UNIVERSIDADE FEDERAL DO AMAPÁ</b> Curso de Arquitetura e Urbanismo		
<b>PROJETO DE INTERVENÇÃO URBANÍSTICA</b> NA ORLA DE SANTANA		
Município de Santana / AP		
Assunto: <b>BLOCO ADMINISTRATIVO</b> DETALHES DOS BANHEIROS		
Proprietário:	Autor do projeto: July Alcolumbre Lima Acadêmica de Arquitetura e Urbanismo Rua Costa e Silva, nº 692 - Hospitalidade - Santana/AP - Email: julialcolumbre@gmail.com	
Visto:	Responsável técnico pela obra:	
Área de intervenção: 184.892,46m²	Escala: INDICADA	Prancha: ARQ. <b>06.1</b>
Data: Março de 2013	Desenho: July Alcolumbre Lima	
Todos os direitos autorais reservados por LEI 12.378/2010		

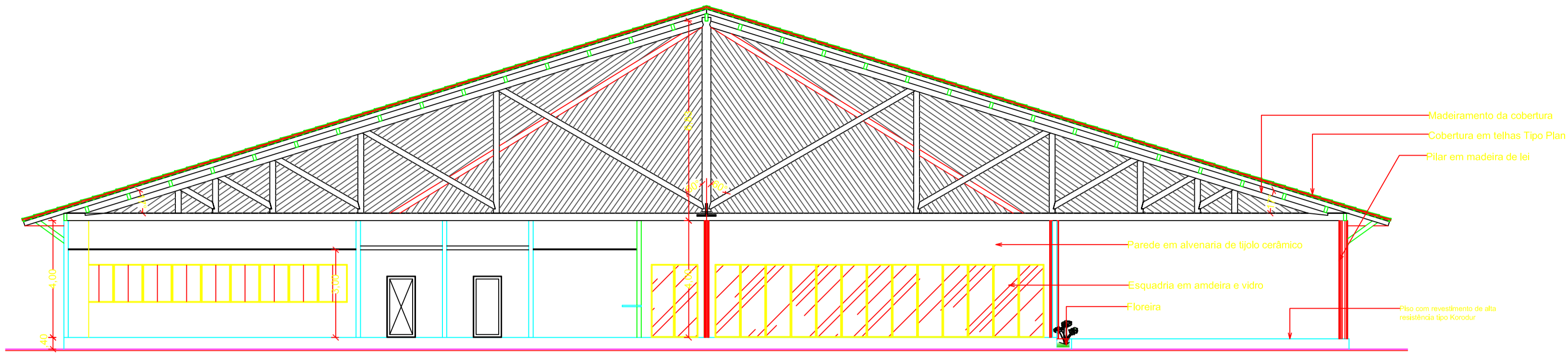

**CORTE - 01**  
ESCALA: 1/125

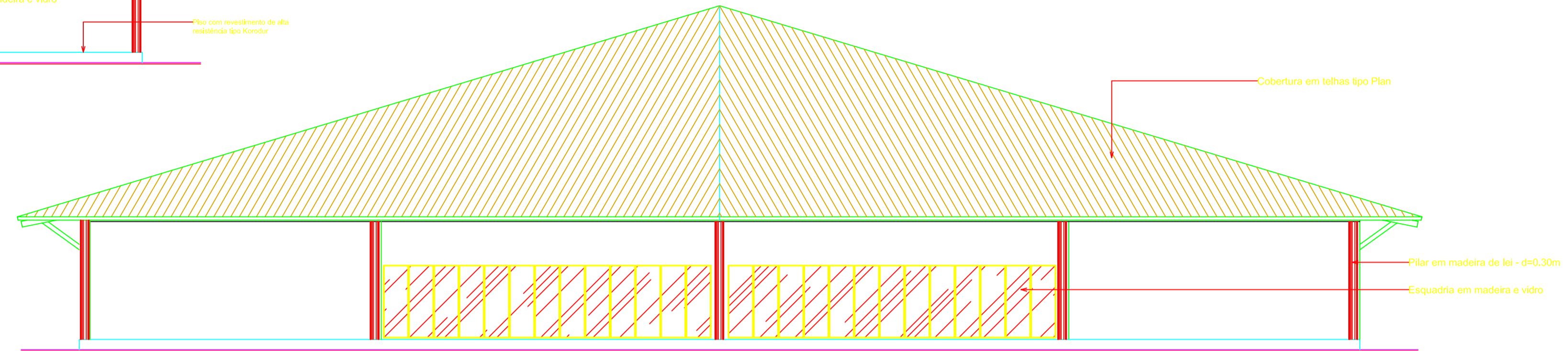

**ELEVACÃO FRONTAL**  
ESCALA: 1/125

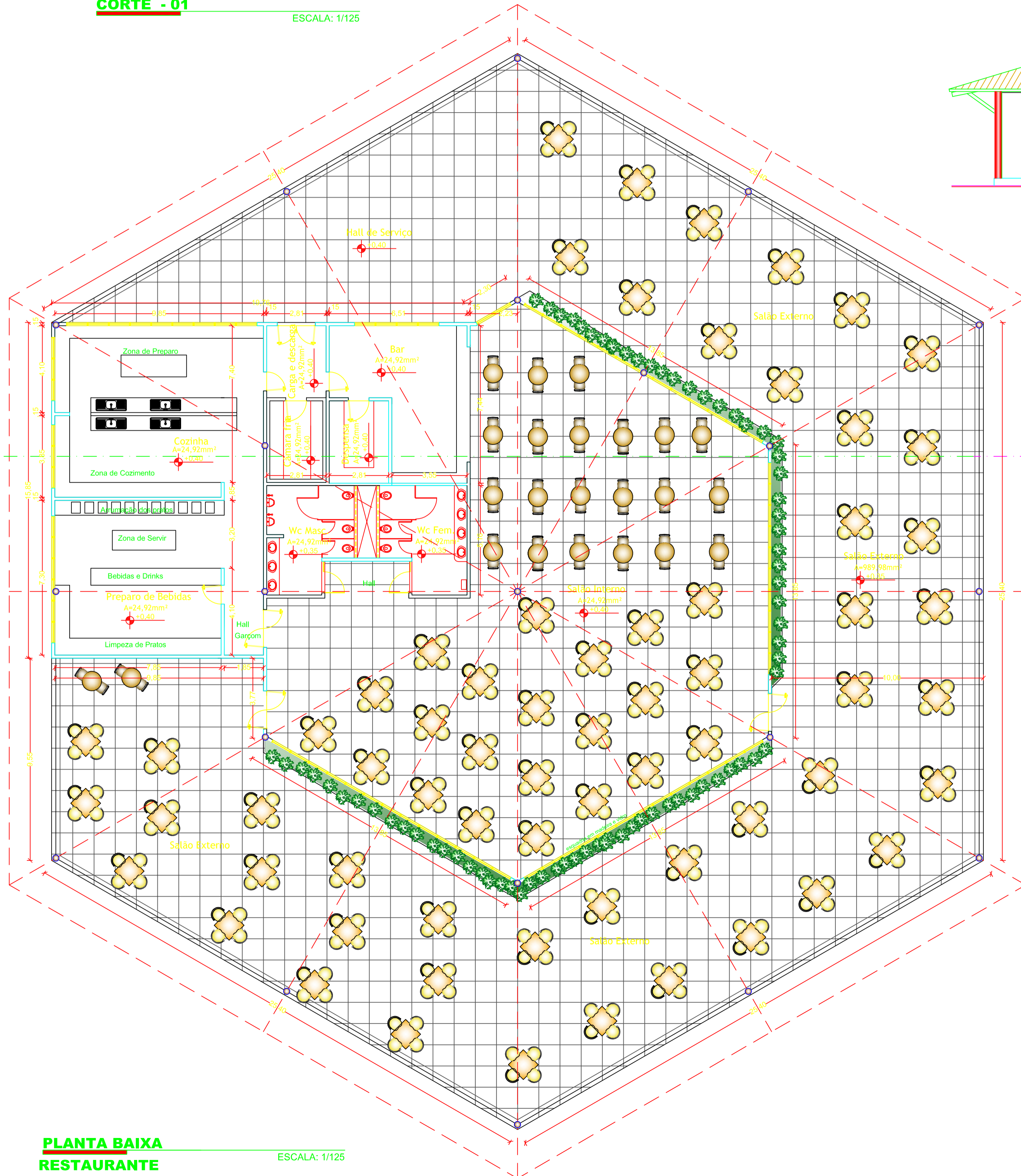

**PLANTA BAIXA RESTAURANTE**  
ESCALA: 1/125

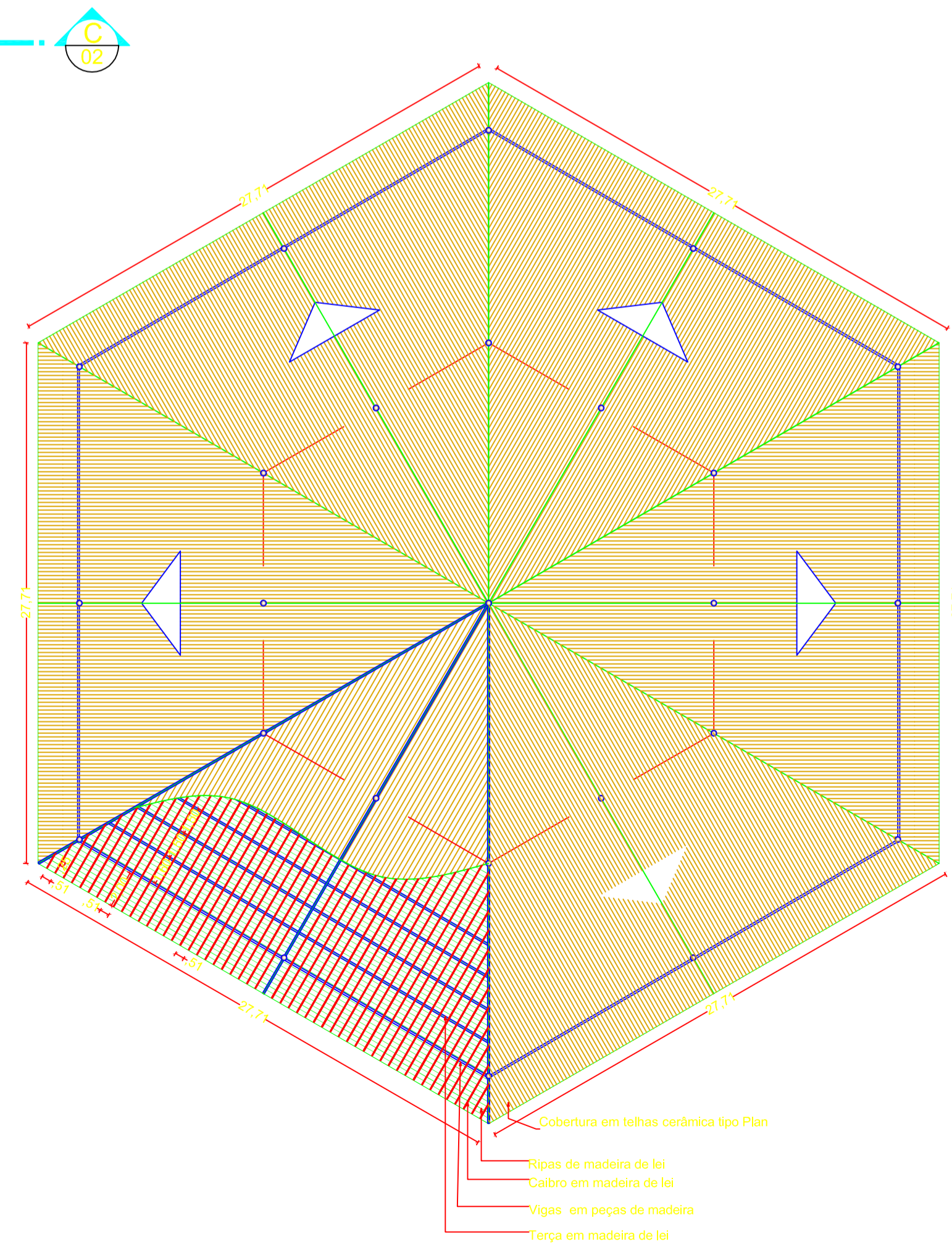

**PLANTA DE COBERTURA RESTAURANTE**  
ESCALA: 1/250

Carimbos:		
<b>UNIVERSIDADE FEDERAL DO AMAPÁ</b> Curso de Arquitetura e Urbanismo		
<b>PROJETO DE INTERVENÇÃO URBANÍSTICA NA ORLA DE SANTANA</b> Município de Santana / AP		
Assunto: DET. RESTAURANTE		
Proprietário:	Autor do projeto: July Alcolombre Lima Acadêmica de Arquitetura e Urbanismo Rua Costa e Silva, nº 652 - Hospitalidade - Santana/AP - E-mail: Julyalcolombre@hotmail.com	
Visto:	Responsável técnico pela obra:	
Área de intervenção: 184.892,46m <sup>2</sup>	Escala: INDICADA	Prancha:
Data: Março de 2013	Desenho: July Alcolombre Lima	<b>ARQ.</b> <b>07</b>
Todos os direitos autorais reservados por LEI 12.378/2010		



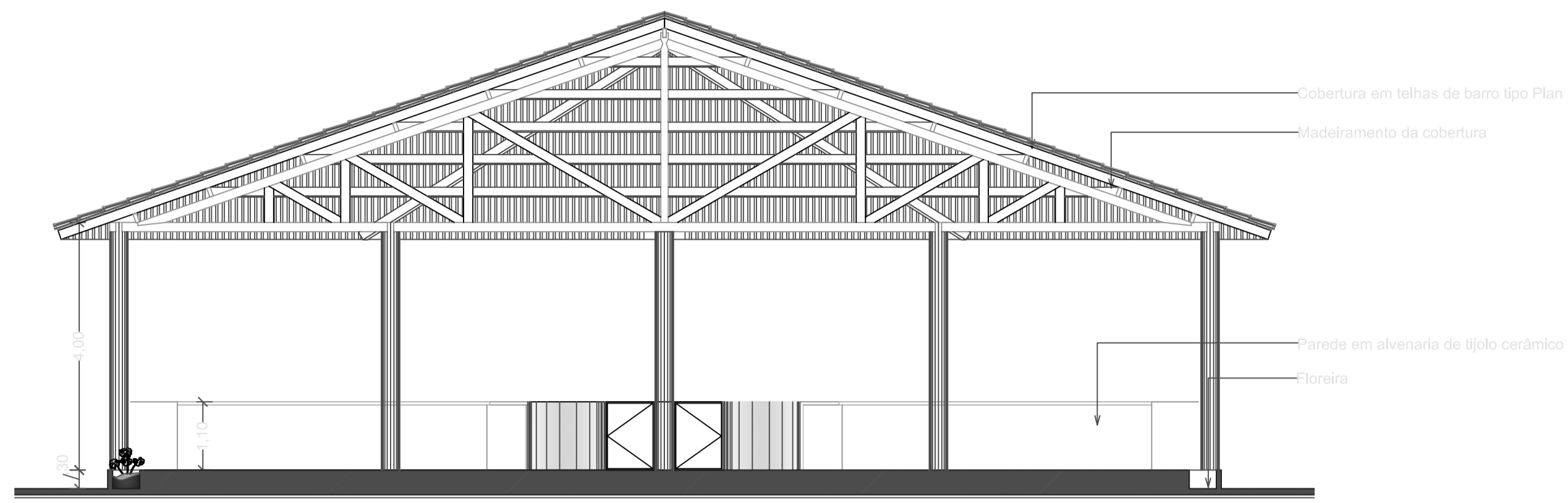

**CORTE - 01**  
ESCALA: 1/75

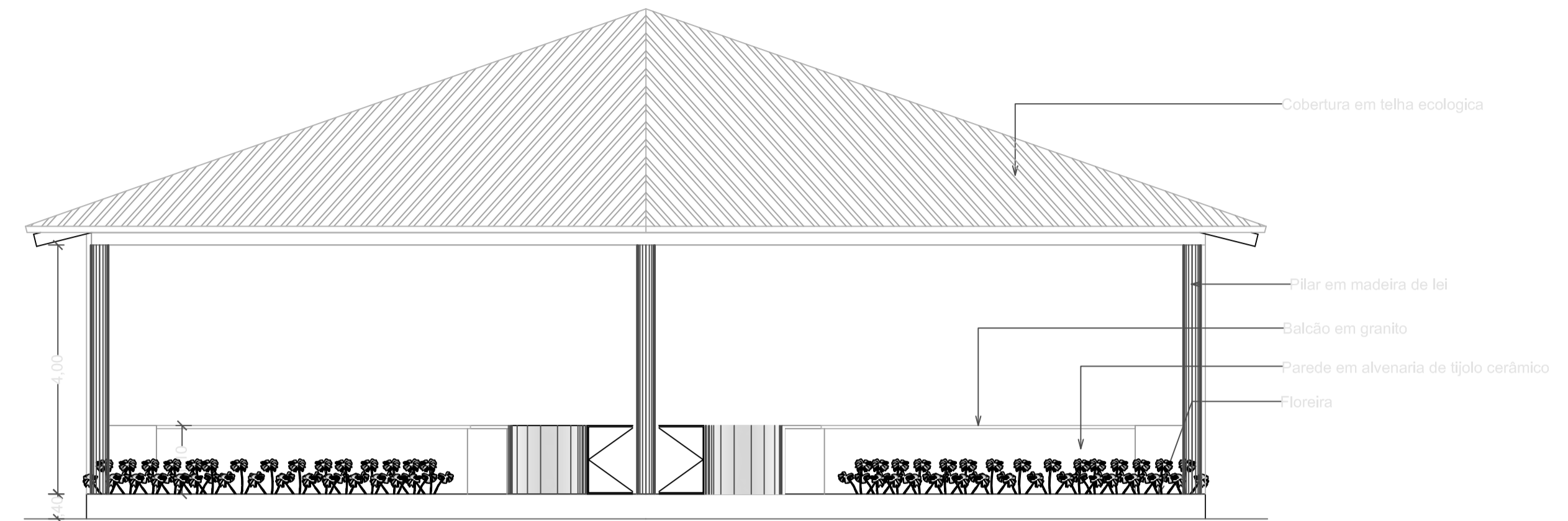

**ELEVÇÃO FRONTAL**  
ESCALA: 1/75

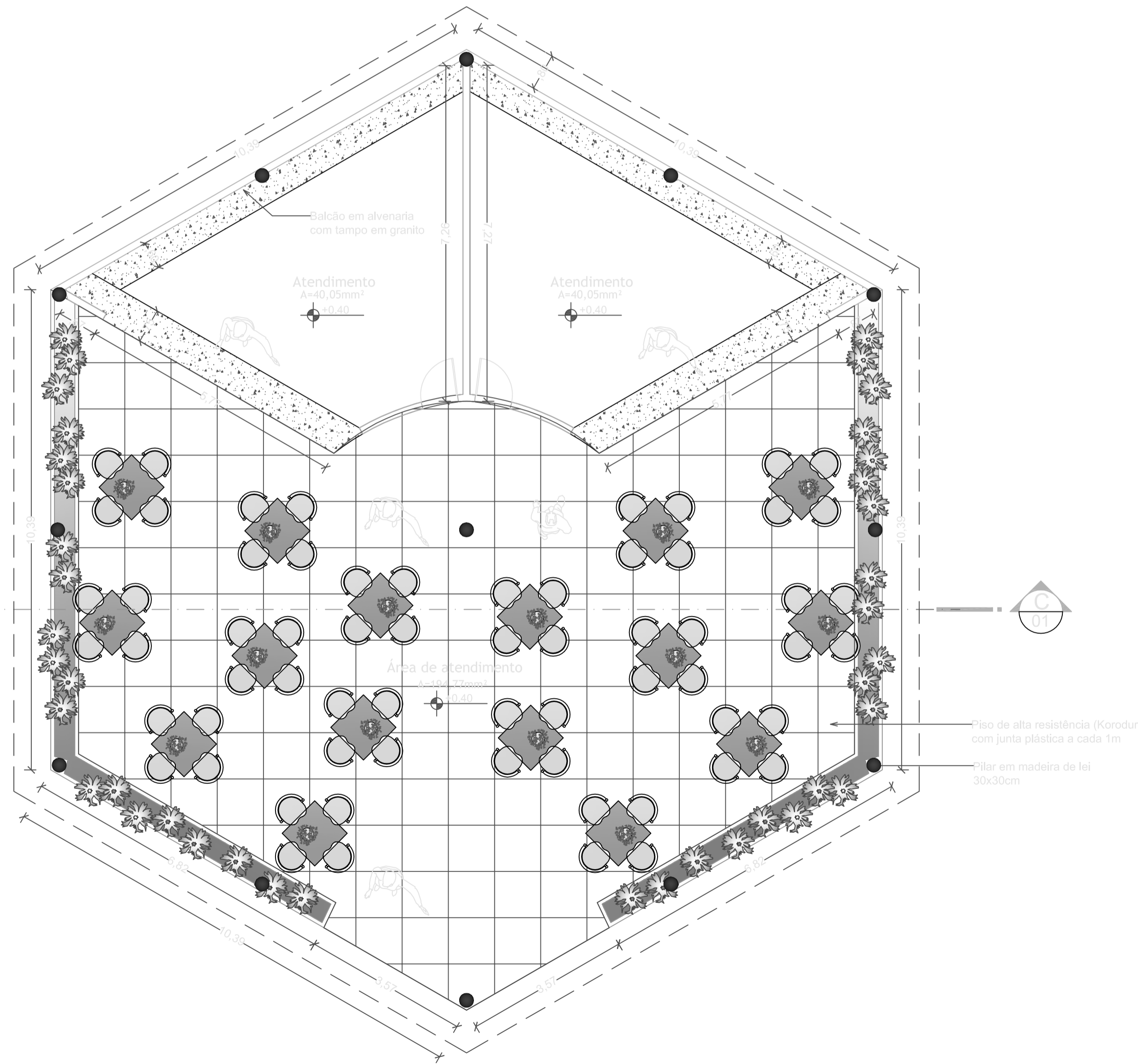

**PLANTA BAIXA - QUIOSQUE**  
PRAÇA DO AÇAÍ  
ESCALA: 1/75

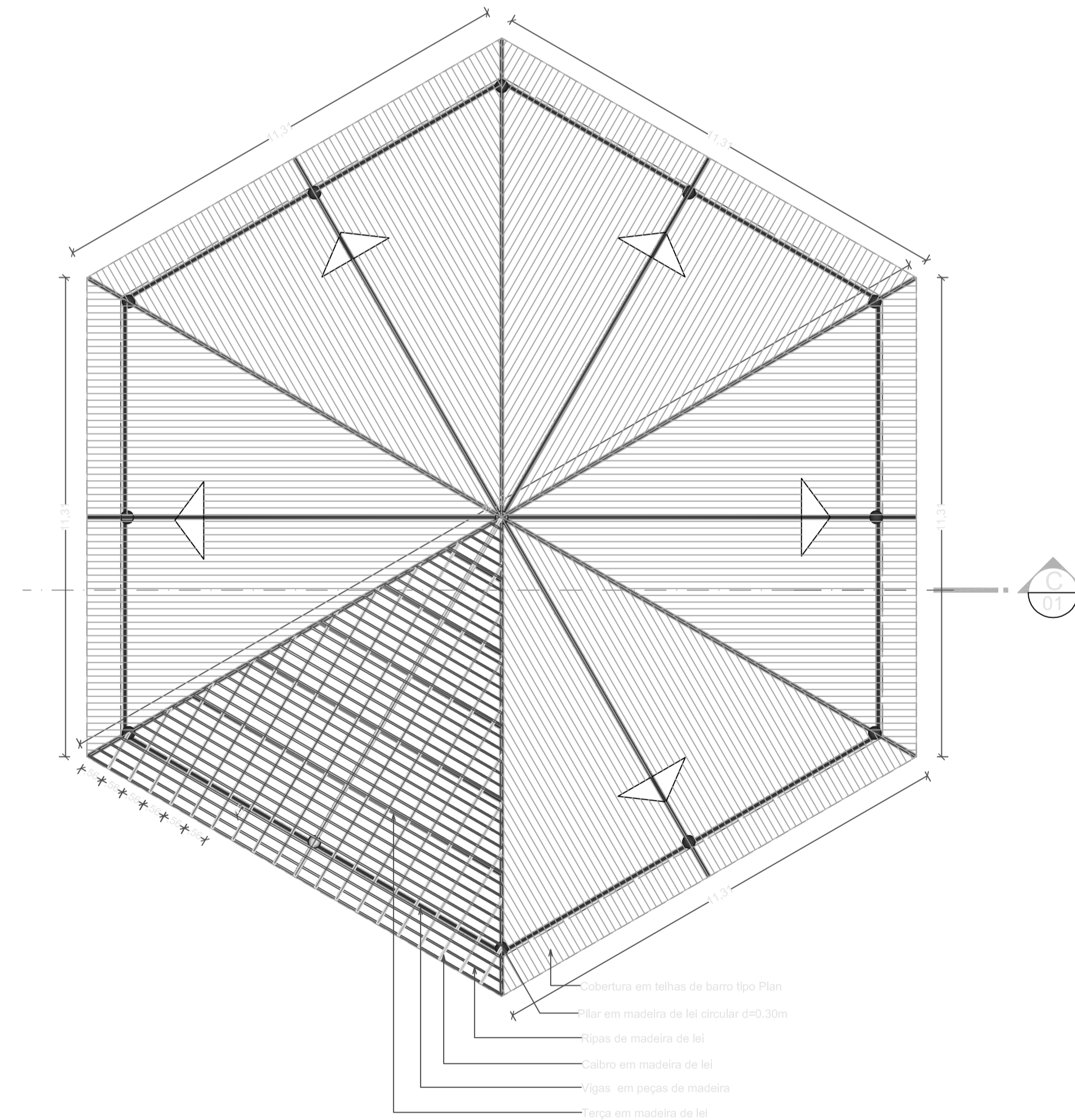

**PLANTA DE COBERTURA - QUIOSQUE**  
PRAÇA DO AÇAÍ  
ESCALA: 1/100

Carimbos:		
<b>UNIVERSIDADE FEDERAL DO AMAPÁ</b> Curso de Arquitetura e Urbanismo		
<b>PROJETO DE INTERVENÇÃO URBANÍSTICA</b> NA ORLA DE SANTANA		
Município de Santana / AP		
Assunto: DET. QUIOSQUE PRAÇA DO AÇAÍ		
Proprietário:	Autor do projeto: July Alcolumbre Lima Acadêmica de Arquitetura e Urbanismo Rua Costa e Silva, nº 692 - Hospitalidade - Santana/AP - E-mail: julialcolumbre@gmail.com	
Visto:	Responsável técnico pela obra:	
Área de intervenção: 184.892,46m²	Escala: INDICADA	Prancha: ARQ. <b>08</b>
Data: Março de 2013	Desenho: July Alcolumbre Lima	
Todos os direitos autorais reservados por LEI 12.378/2010		

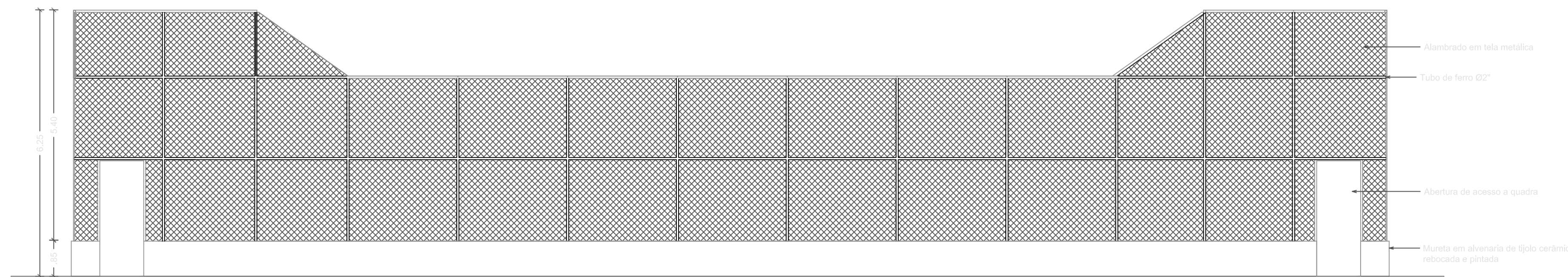

**ELEVACÃO LATERAL**  
ESCALA: 1/75

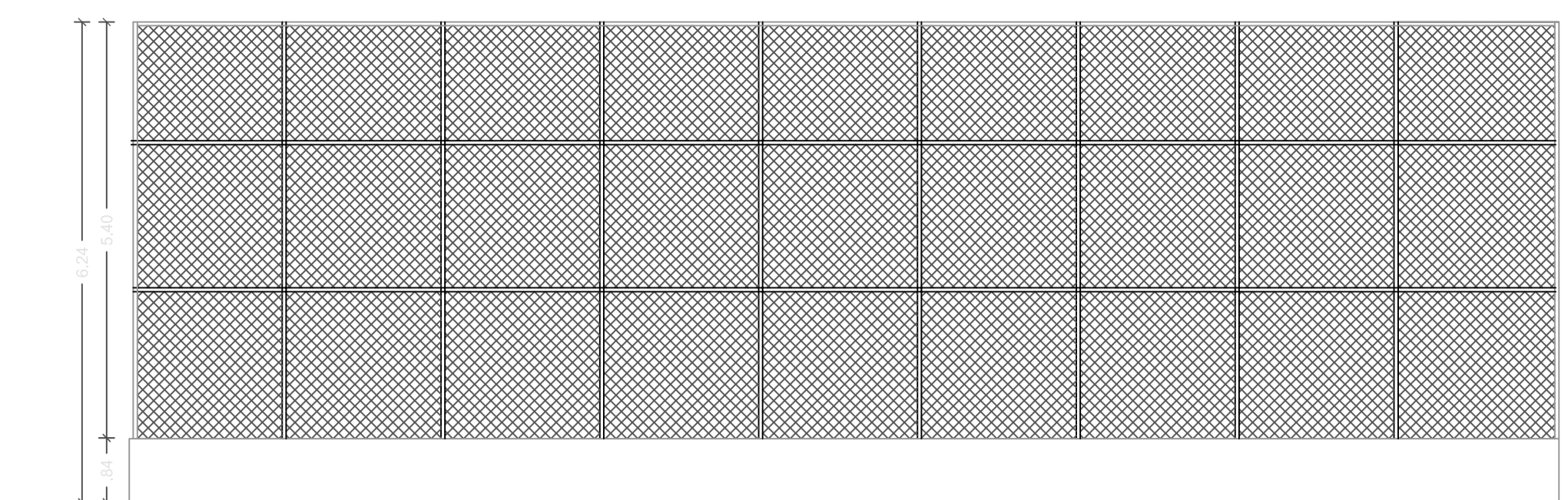

**ELEVACÃO FRONTAL**  
ESCALA: 1/75

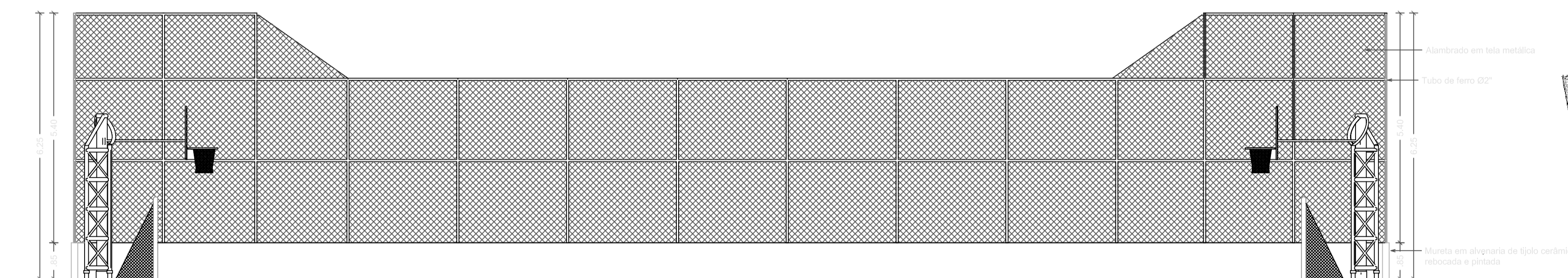

**CORTE - 01**  
ESCALA: 1/75

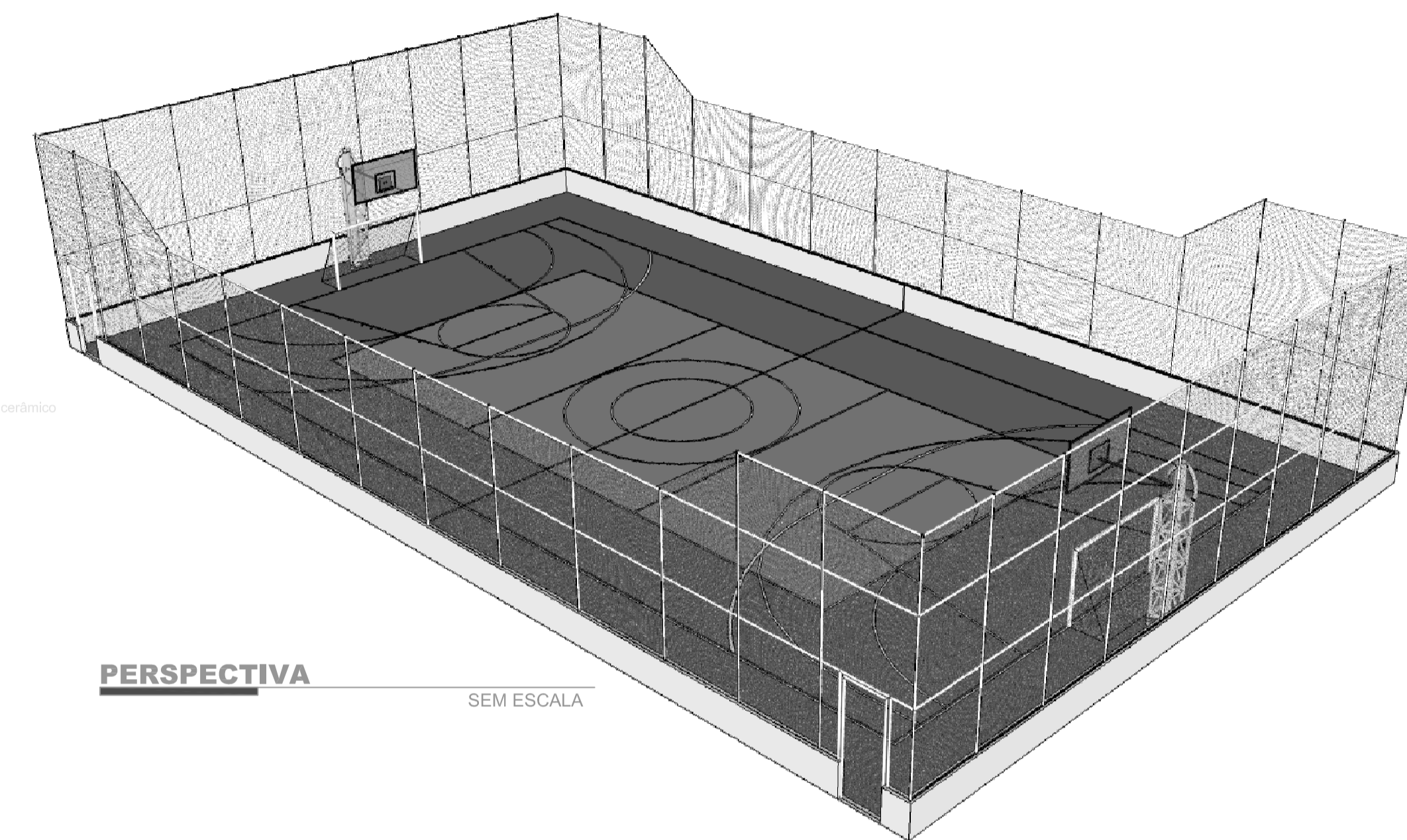

**PERSPECTIVA**  
SEM ESCALA

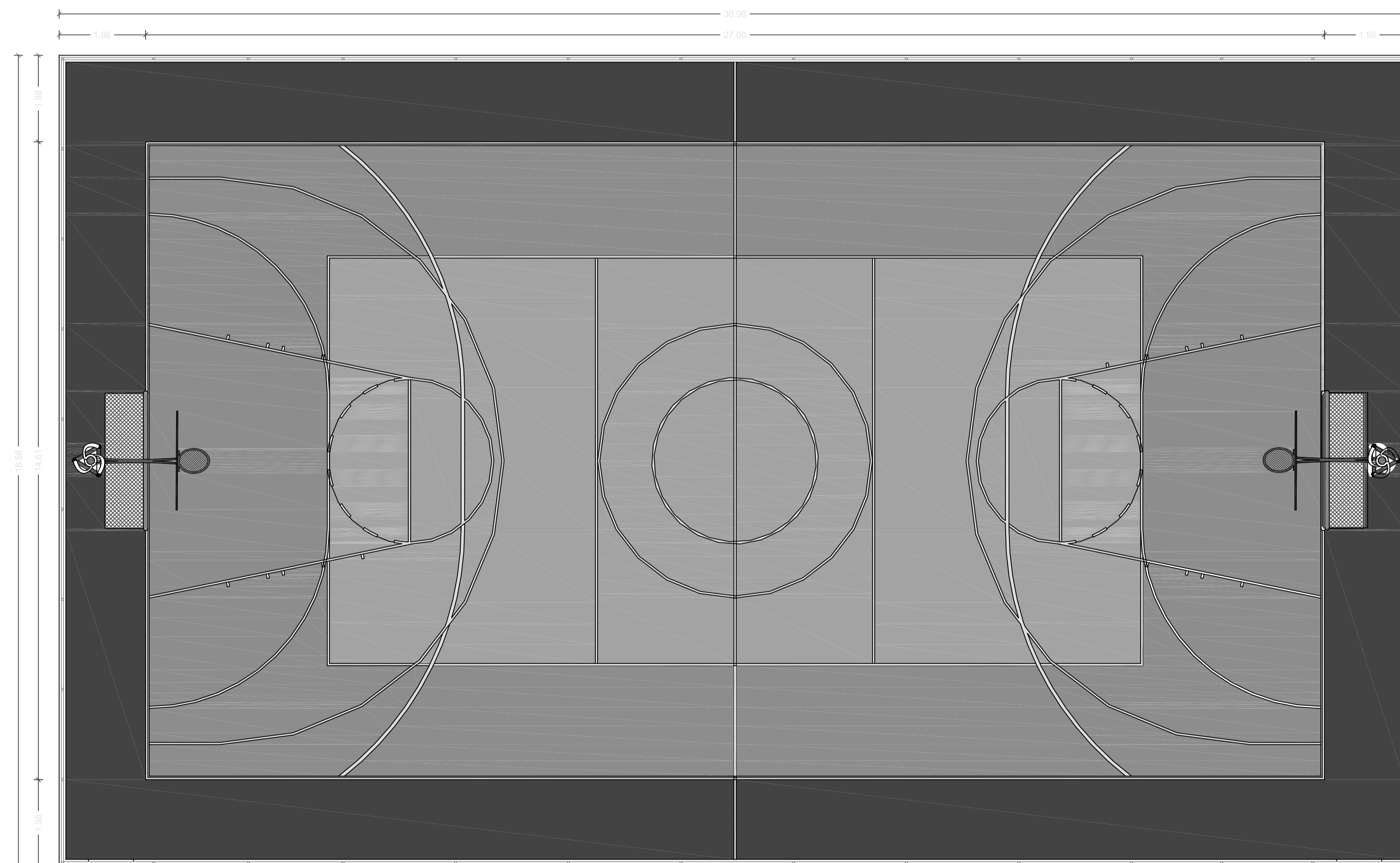

**PLANTA BAIXA**  
**QUADRA POLIESPORTIVA**  
ESCALA: 1/75

Carimbos:		
<b>UNIVERSIDADE FEDERAL DO AMAPÁ</b> Curso de Arquitetura e Urbanismo		
<b>PROJETO DE INTERVENÇÃO URBANÍSTICA</b> <b>NA ORLA DE SANTANA</b> Município de Santana / AP		
Assunto: DET. QUADRA POLIESPORTIVA		
Proprietário:	Autor do projeto: July Alcolumbre Lima Acadêmica de Arquitetura e Urbanismo Rua Costa e Silva, nº 692 - Foz de São Francisco - Santana/AP - Email: julialcolumbre@gmail.com	
Visto:	Responsável técnico pela obra:	
Área de intervenção: 184.892,46m <sup>2</sup>	Escala: INDICADA	Prancha: ARQ. <b>09</b>
Data: Março de 2013	Desenho: July Alcolumbre Lima	
Todos os direitos autorais reservados por LEI 12.378/2010		