

PLANTA DE LOCAÇÃO

ESC 1:250

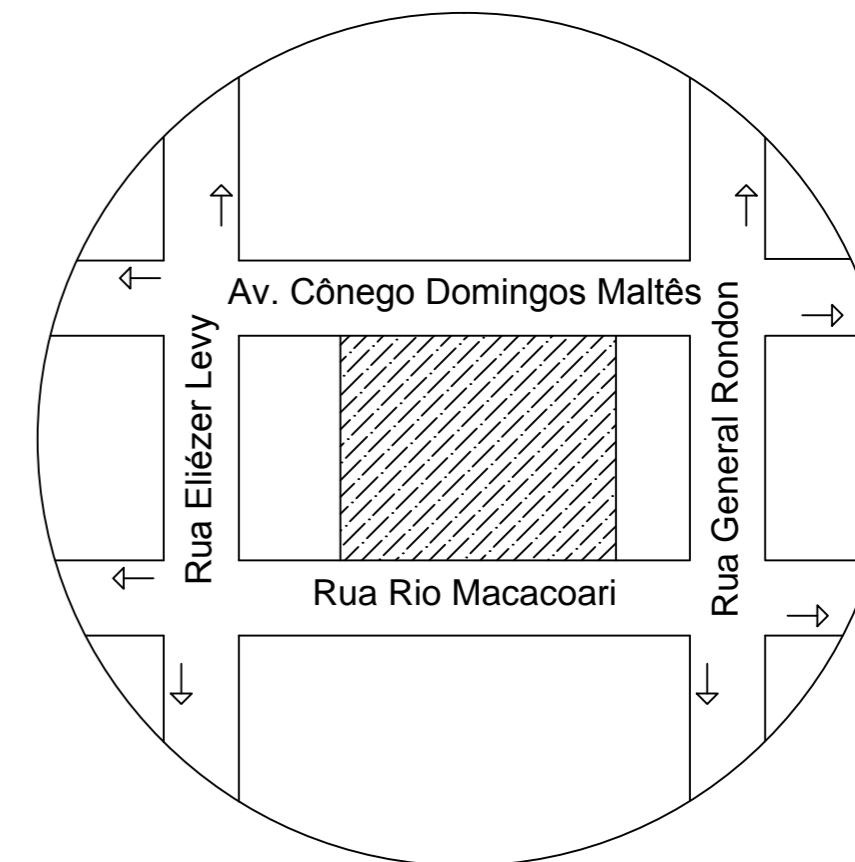

PLANTA DE SITUAÇÃO

ESC 1:2000

Legenda:



Área de intervenção



Fluxo de veículos



UNIVERSIDADE FEDERAL DO AMAPÁ
Pró-Reitoria de Pesquisa e Graduação
Bacharelado em Arquitetura e Urbanismo
Trabalho de Conclusão de Curso

ESCOLA MUNICIPAL DE ENSINO FUNDAMENTAL HILDEMAR MAIA

End.: Avenida Cônego Domingos Maltês 52, Macapá-AP

PROJETO ARQUITETÔNICO BÁSICO

| | | | |
|--------------|--|--|---------------------------|
| Observações: | Autora: Jéssica Regina Nery Martel | Conteúdo: Planta de Locação e Planta de Situação | Prancha: 01 /12 |
| | Orientadora: Ma. Patrícia Helena Turola Takamatsu | | |
| | Área Útil: 3.577,55 m² | Escala: Indicada | |
| | Área Construída: 2.364,96 m² | Data: 10/2016 | |

FACHADA 01

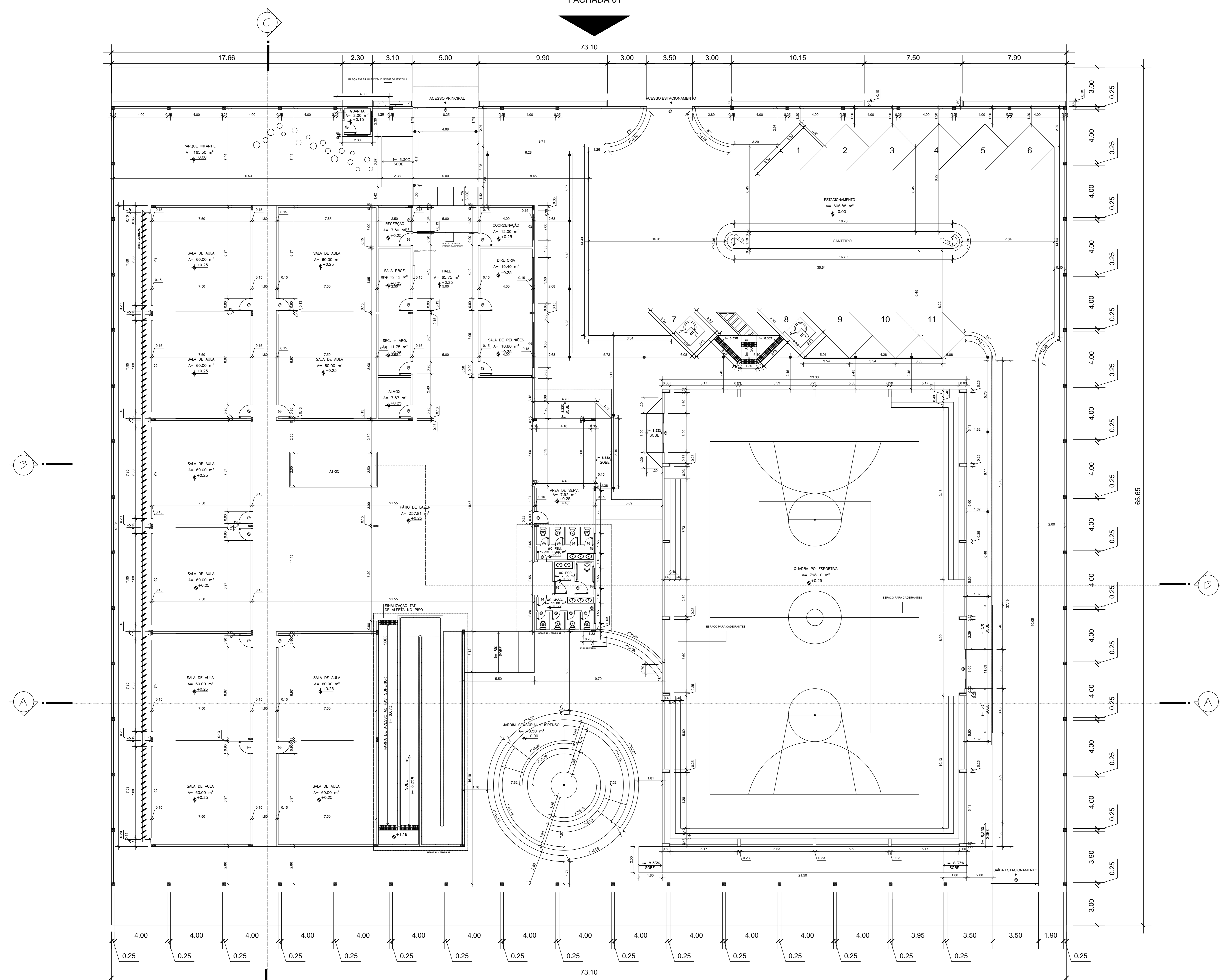
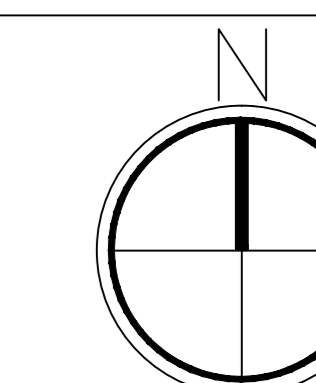

FACHADA 02

PLANTA BAIXA – PAV. TÉRREO

ESC 1:100

| LEGENDA - ESQUADRIAS | | |
|----------------------|-----------|----------|
| TIPO | LARG. (m) | ALT. (m) |
| Ⓐ | 5.00 | 1.85 |
| Ⓑ | 3.50 | 2.00 |
| Ⓒ | 3.00 | 2.10 |
| Ⓓ | 0.90 | 2.10 |
| Ⓔ | 0.64 | 2.10 |
| Ⓕ | 0.54 | 2.10 |
| Ⓖ | 1.49 | 0.40 |
| Ⓗ | 7.00 | 1.30 |
| Ⓘ | 1.84 | 1.30 |
| Ⓚ | 2.00 | 1.30 |
| Ⓛ | 3.50 | 1.30 |
| Ⓜ | 4.15 | 1.30 |

UNIVERSIDADE FEDERAL DO AMAPÁ
 Pró-Reitoria de Pesquisa e Graduação
 Bacharelado em Arquitetura e Urbanismo
 Trabalho de Conclusão de Curso

ESCOLA MUNICIPAL DE ENSINO FUNDAMENTAL HILDEMAR MAIA
 End.: Avenida Cônego Domingos Mattes 52, Macapá-AP

PROJETO ARQUITETÔNICO BÁSICO

| | | | |
|--------------|---|--|-------------------|
| Observações: | Autora: Jéssica Regina Nery Martel Orientadora: M ^{te} . Patrícia Helena Turilo Takamatsu | Coordenador: Plana Baixa - Pav. Térreo | Prancha: 02/12 |
| | Área Util: 3.577,55 m ² | Escala: 1:100 | |
| | Área Construída: 2.364,96 m ² | Data: 10/2016 | |

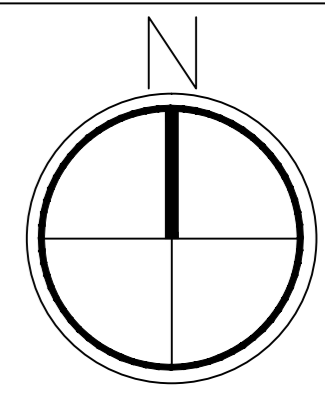

FACHADA 01

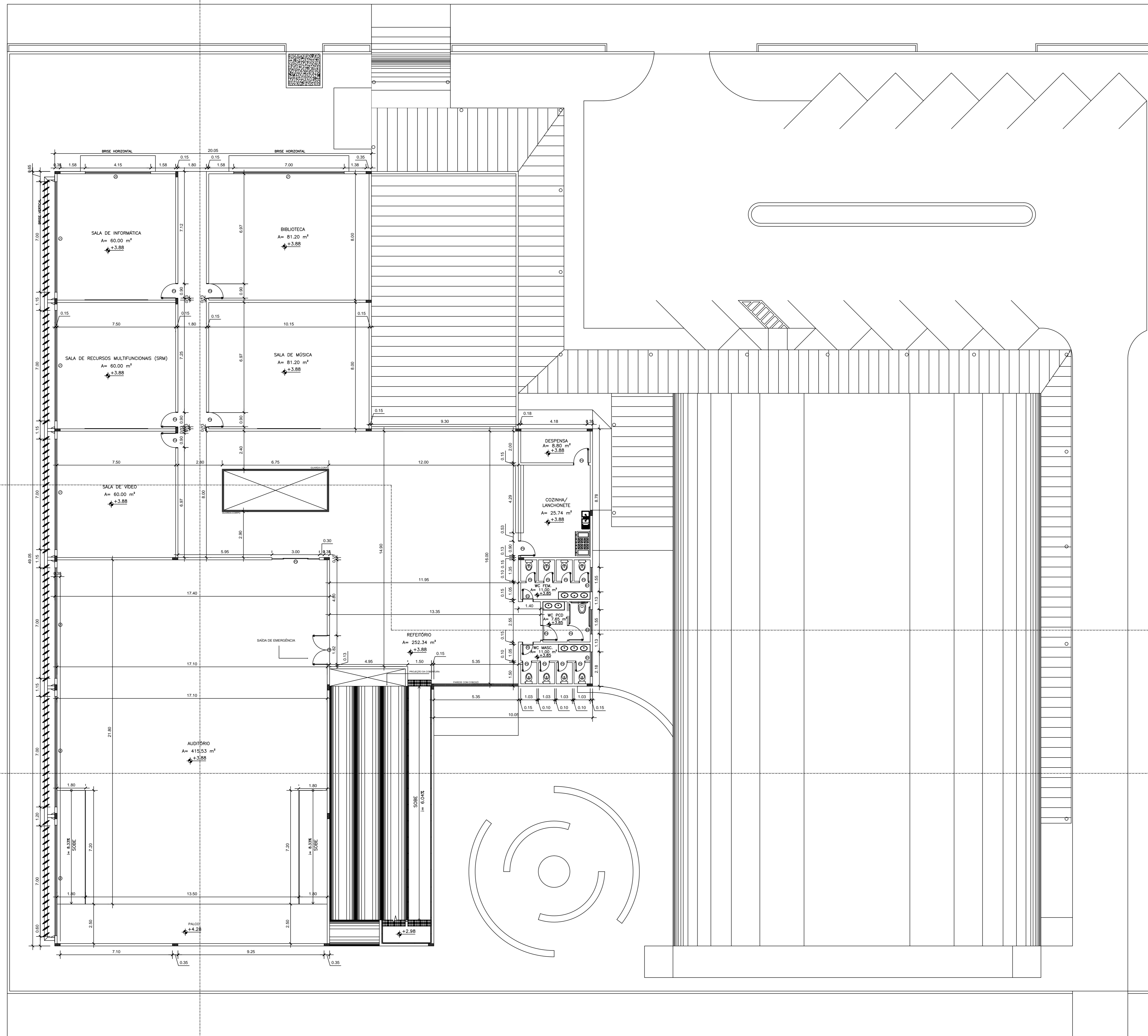

FACHADA 02



PLANTA BAIXA – PAV. SUPERIOR

ESC 1:100

| | | | |
|--|--|---|------------------------------|
|  UNIVERSIDADE FEDERAL DO AMAPÁ Pró-Reitoria de Pesquisa e Graduação Bacharelado em Arquitetura e Urbanismo Trabalho de Conclusão de Curso | | | |
| ESCOLA MUNICIPAL DE ENSINO FUNDAMENTAL HILDEMAR MAIA <small>End: Avenida Cônego Domingos Matos 52, Macapá-AP</small> | | | |
| PROJETO ARQUITETÔNICO BÁSICO | | | |
| Observações: | Autora: Jéssica Regina Nery Martel Orientadora: M ^a . Patrícia Helena Turilo Takamatsu | Conselho: Plena Banca - P ^{av.} Superior | Prancha: 03 112 |
| | Área Util: 3.577,55 m ² Área Construída: 2.364,96 m ² | Escala: 1:100 Data: 10/2016 | |

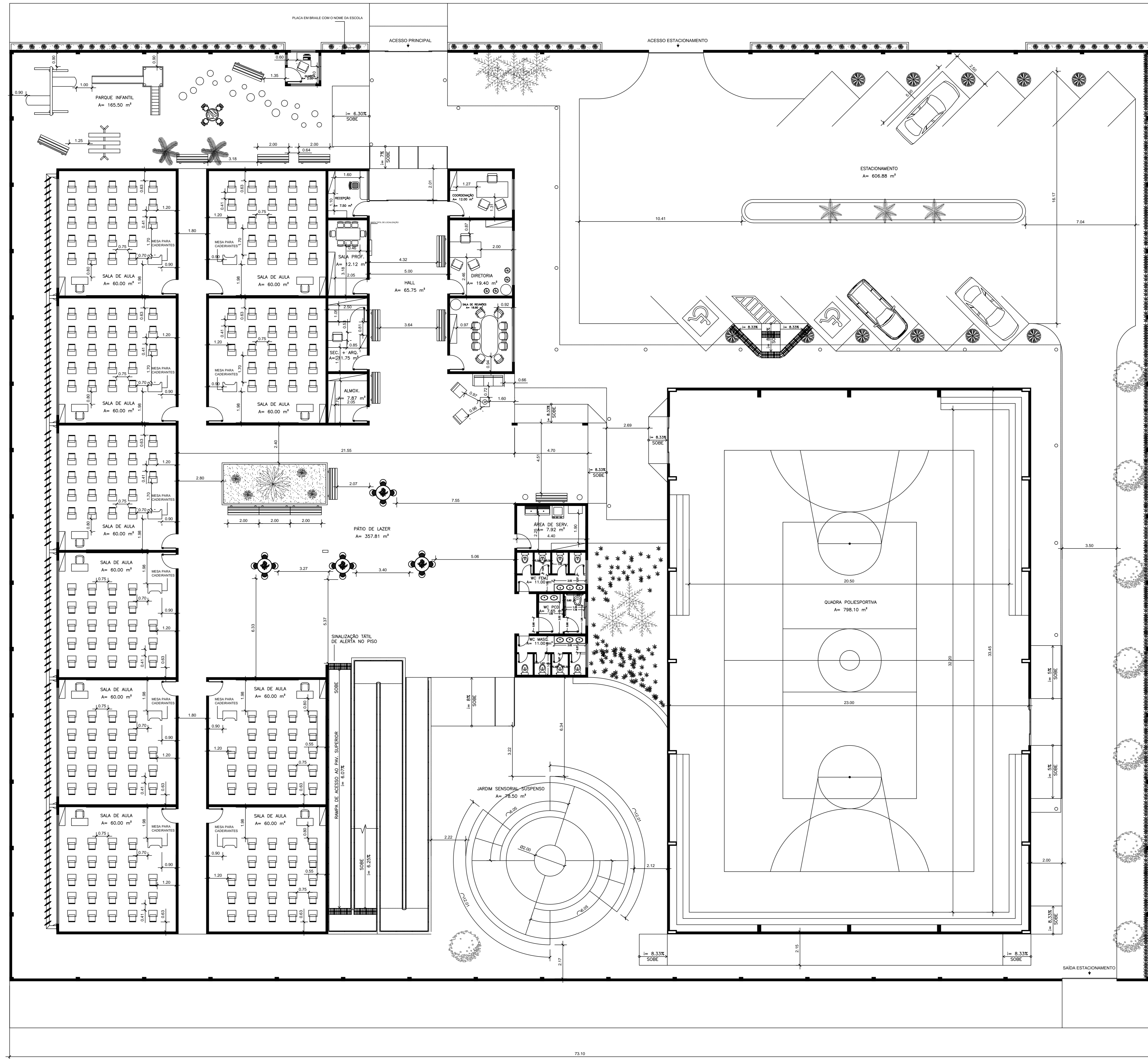
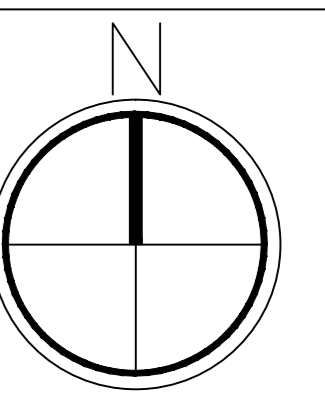

PLANTA BAIXA – LAYOUT – PAV. TÉRREO

ESC 1:100

| | | | |
|--|---|---|-----------------------------|
|  UNIVERSIDADE FEDERAL DO AMAPÁ Pró-Reitoria de Pesquisa e Graduação Bacharelado em Arquitetura e Urbanismo Trabalho de Conclusão de Curso | | | |
| ESCOLA MUNICIPAL DE ENSINO FUNDAMENTAL HILDEMAR MAIA End.: Avenida Cônego Domingos Matos 62, Macapá-AP | | | |
| PROJETO ARQUITETÔNICO BÁSICO | | | |
| Observações: | Autora: Jéssica Regina Nery Martel Orientadora: Ma. Patrícia Helena Turilo Takamatsu | Conteúdo: Planta Baixa - Layout - Pav. Térreo | Prancha: 04 / 112 |
| | Área Util: 3.577,55 m ² Área Construída: 2.364,96 m ² | Escala: 1:100 Data: 10/2016 | |

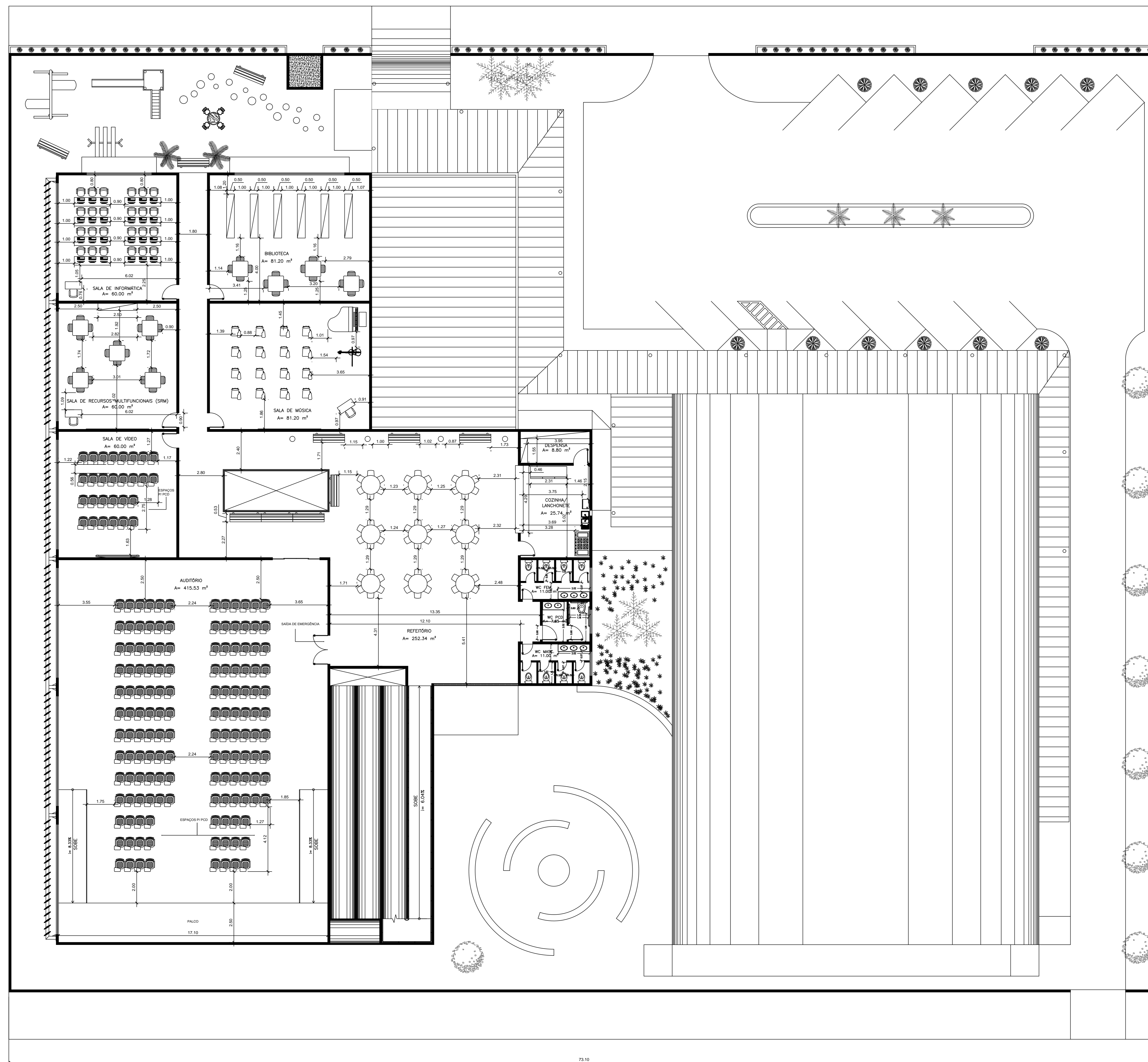
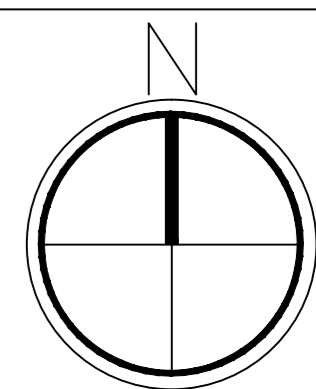

PLANTA BAIXA – LAYOUT – PAV. SUPERIOR

ESC 1:100

| | | | |
|---|--|---|-------------------|
|  | | | |
| UNIVERSIDADE FEDERAL DO AMAPÁ Pró-Reitoria de Pesquisa e Graduação Bacharelado em Arquitetura e Urbanismo Trabalho de Conclusão de Curso | | | |
| ESCOLA MUNICIPAL DE ENSINO FUNDAMENTAL HILDEMAR MAIA End. Avenida Cônego Domingos Malhães S2, Macapá-AP | | | |
| PROJETO ARQUITETÔNICO BÁSICO | | | |
| Observações: | Autores: Jéssica Regina Nery Martel Orientadora: Ma. Patrícia Helena Turilo Takamatsu | Conselho: Planta Baixa - Layout - Pav. Superior | Prancha: 05/12 |
| | Área Util: 3.577,55 m ² | Escala: 1:100 | |
| | Área Construída: 2.364,96 m ² | Data: 10/2016 | |

FACHADA 01

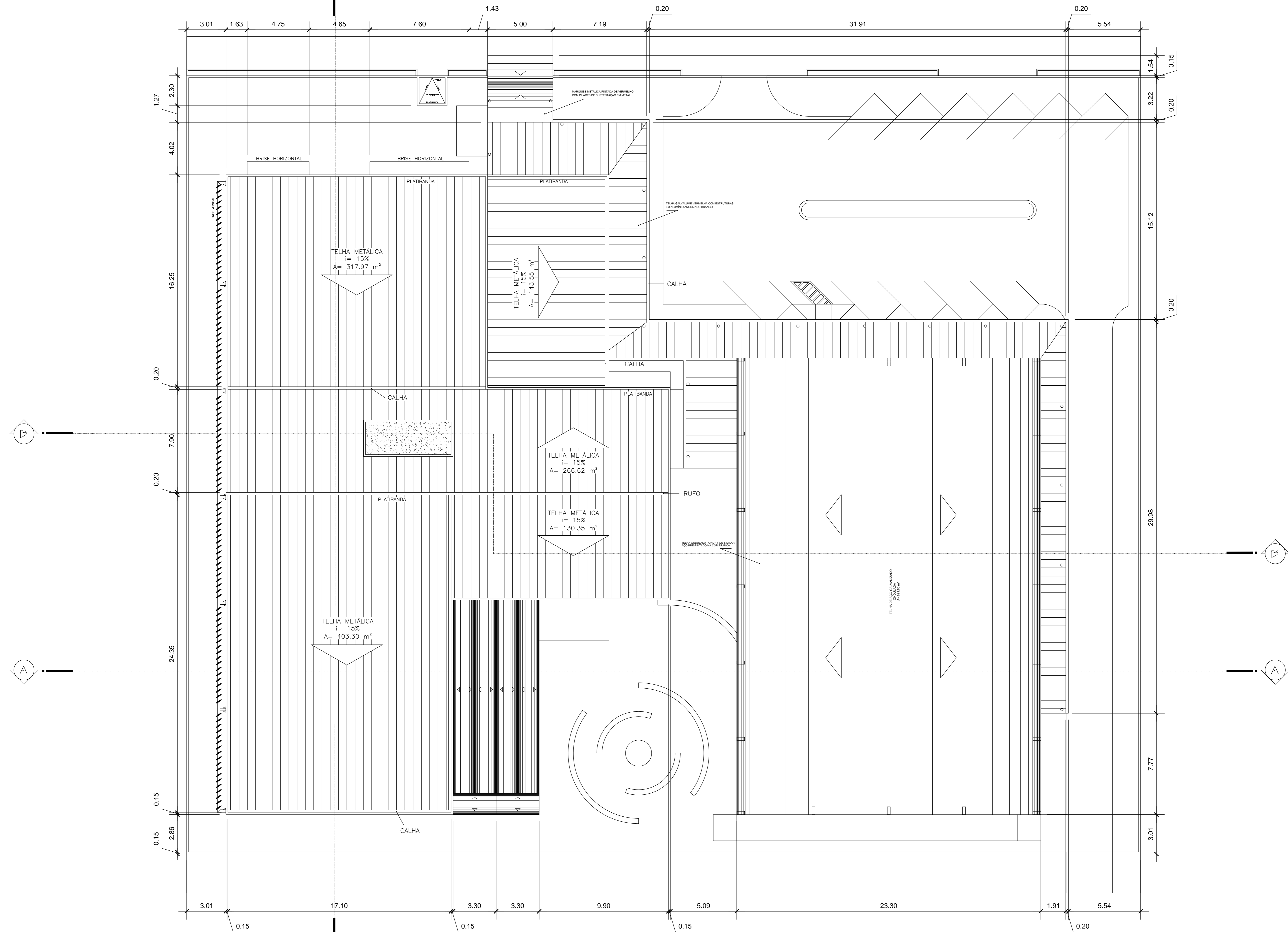
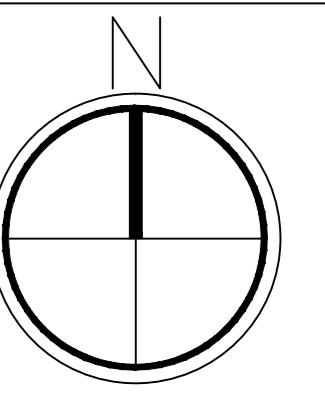

PLANTA DE COBERTURA

FACHADA 02

ESC 1:100

| | | | |
|--|--|---------------------------------|--------------------------------|
|  UNIVERSIDADE FEDERAL DO AMAPÁ Pró-Reitoria de Pesquisa e Graduação Bacharelado em Arquitetura e Urbanismo Trabalho de Conclusão de Curso | | | |
| ESCOLA MUNICIPAL DE ENSINO FUNDAMENTAL HILDEMAR MAIA <small>End.: Avenida Cônego Domingos Malta 52, Macapá-AP</small> | | | |
| PROJETO ARQUITETÔNICO BÁSICO | | | |
| Observações: | Autora: Jéssica Regina Nery Martel Orientadora: M ^a . Patrícia Helena Turilo Takamatsu | Conexão: Planta de Cobertura | Prancha: 06 de 12 |
| | Área Util: 3.577,55 m ² Área Construída: 2.364,96 m ² | Escala: 1:100 Data: 10/2016 | |

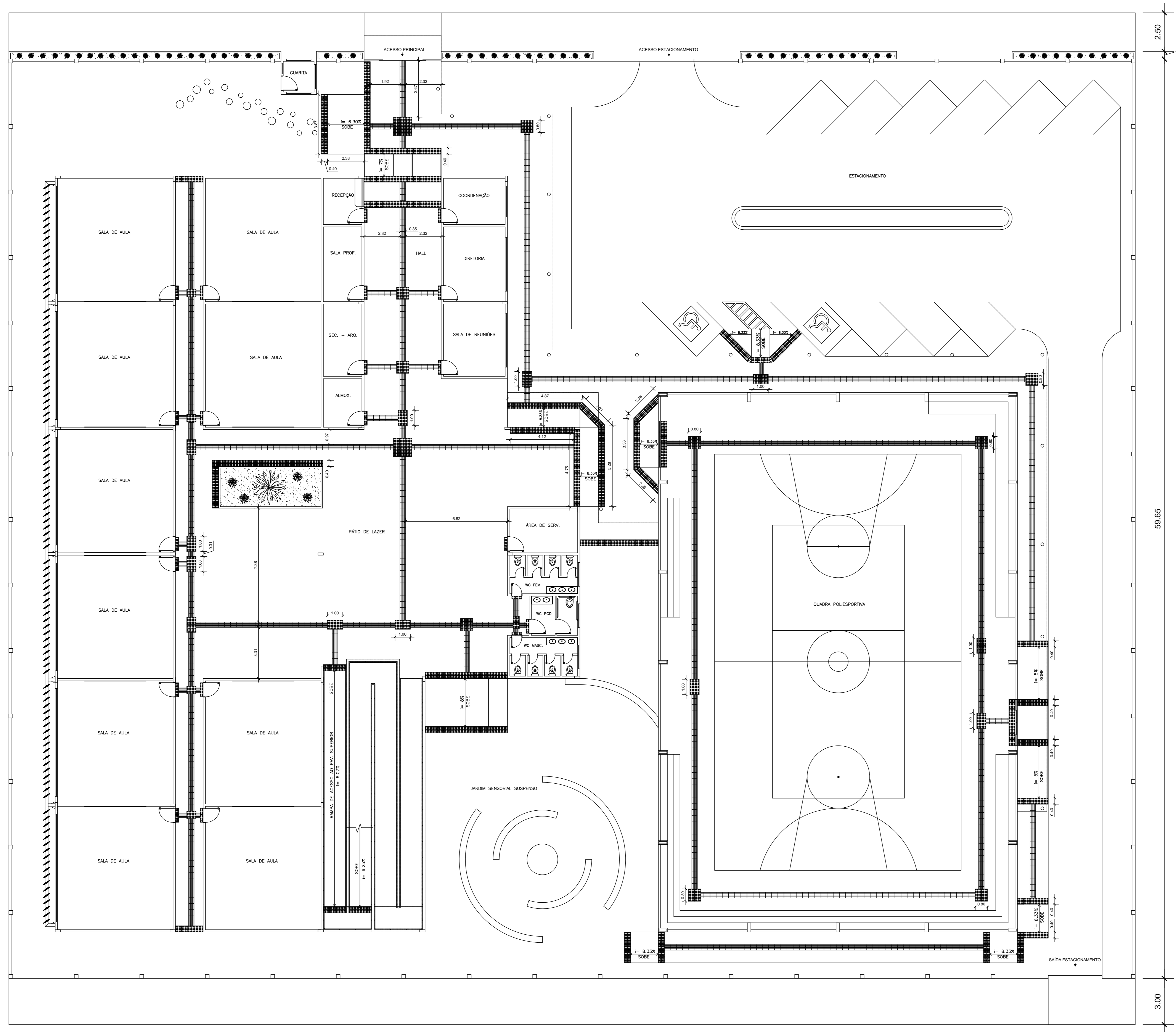
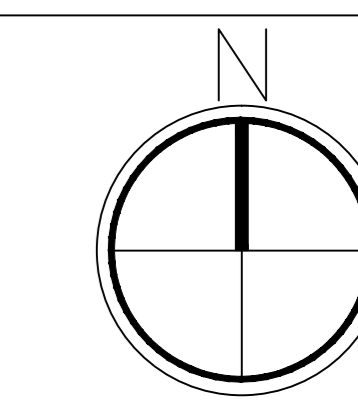

PROJETO DE ADEQUAÇÃO DE ACESSIBILIDADE – PAV. TÉRREO

ESC 1:100

PISO PODOTÁTIL DIRECIONAL
(0.40 x 0.40) CONCRETO PRÉ-MOLDADO
DIMENSIONAMENTO CONFORME NBR 9050/2015

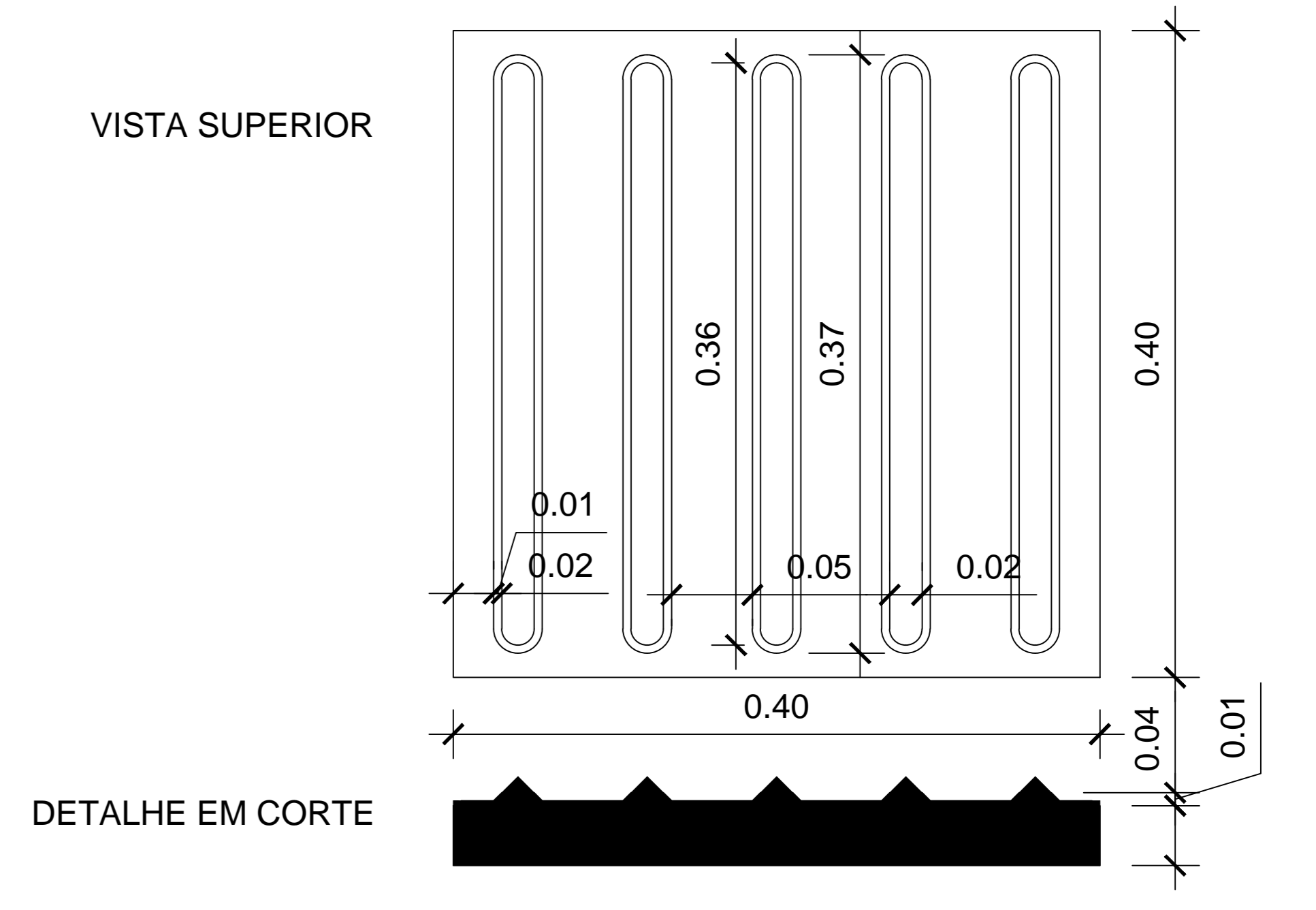

DETALHE PISO TÁTIL DE ALERTA

ESC 1:3

PISO PODOTÁTIL DIRECIONAL
(0.40 x 0.40) CONCRETO PRÉ-MOLDADO
DIMENSIONAMENTO CONFORME NBR 9050/2015

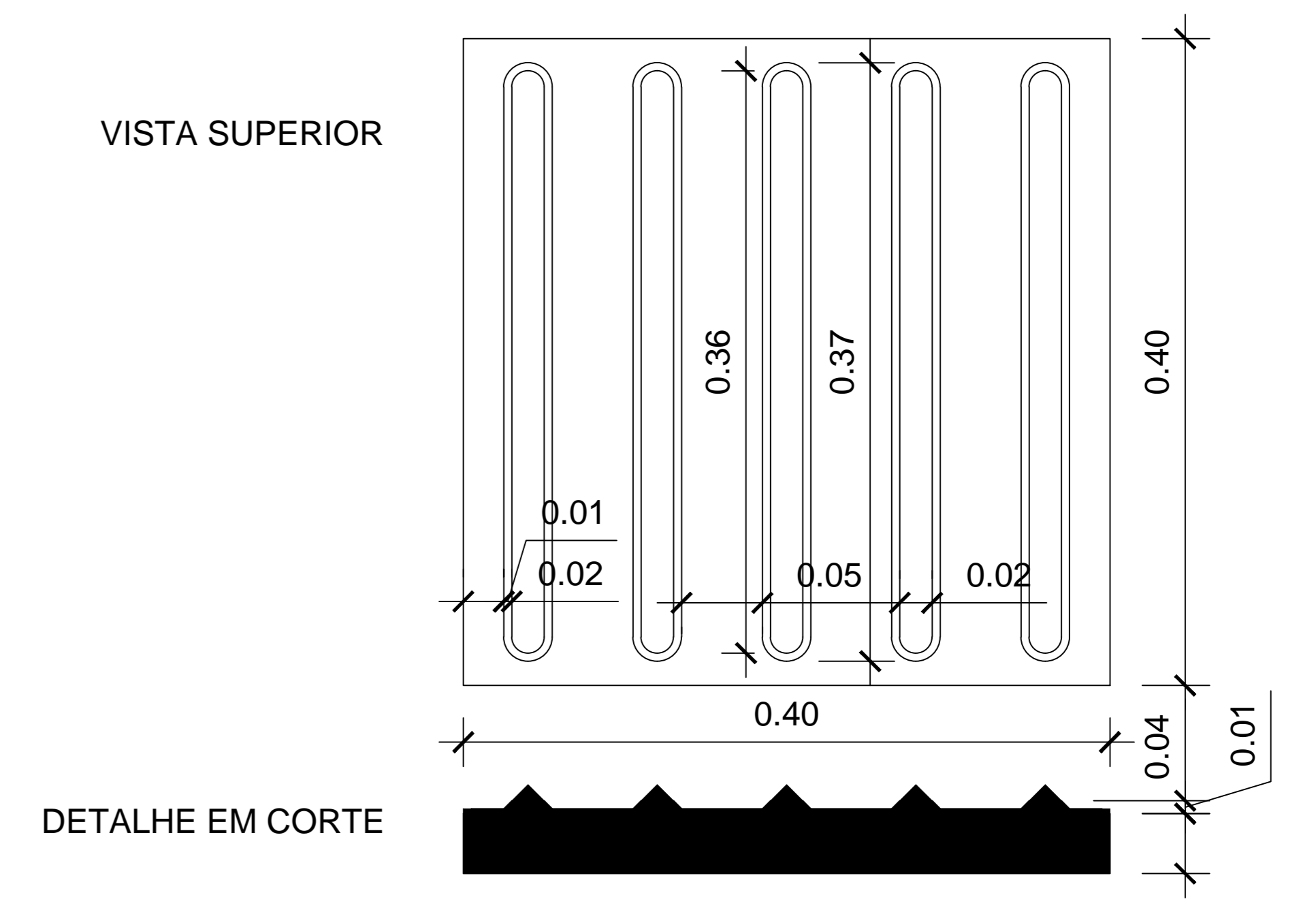

DETALHE PISO TÁTIL DE ALERTA

ESC 1:3

| | | | |
|---|---|---|-----------------------------|
| <p>UNIVERSIDADE FEDERAL DO AMAPÁ Pró-Reitoria de Pesquisa e Graduação Bacharelado em Arquitetura e Urbanismo Trabalho de Conclusão de Curso</p> | | | |
| <p>ESCOLA MUNICIPAL DE ENSINO FUNDAMENTAL HILDEMAR MAIA End.: Avenida Cônego Domingos Malles S2, Macacá-AP</p> | | | |
| <p>PROJETO ARQUITETÔNICO BÁSICO</p> | | | |
| Observações: | <p>Autores: Jéssica Regina Nery Martel Ma. Patrícia Helena Turilo Takamatsu</p> | <p>Coordenação: Projeto de Adequação de Acessibilidade - Pav. Térreo / Detalhes</p> | <p>Prancha: 07 / 12</p> |
| | <p>Área Util: 3.577,55 m²</p> | <p>Escala: Indicada</p> | |
| | <p>Área Construída: 2.364,96 m²</p> | <p>Data: 10/2016</p> | |

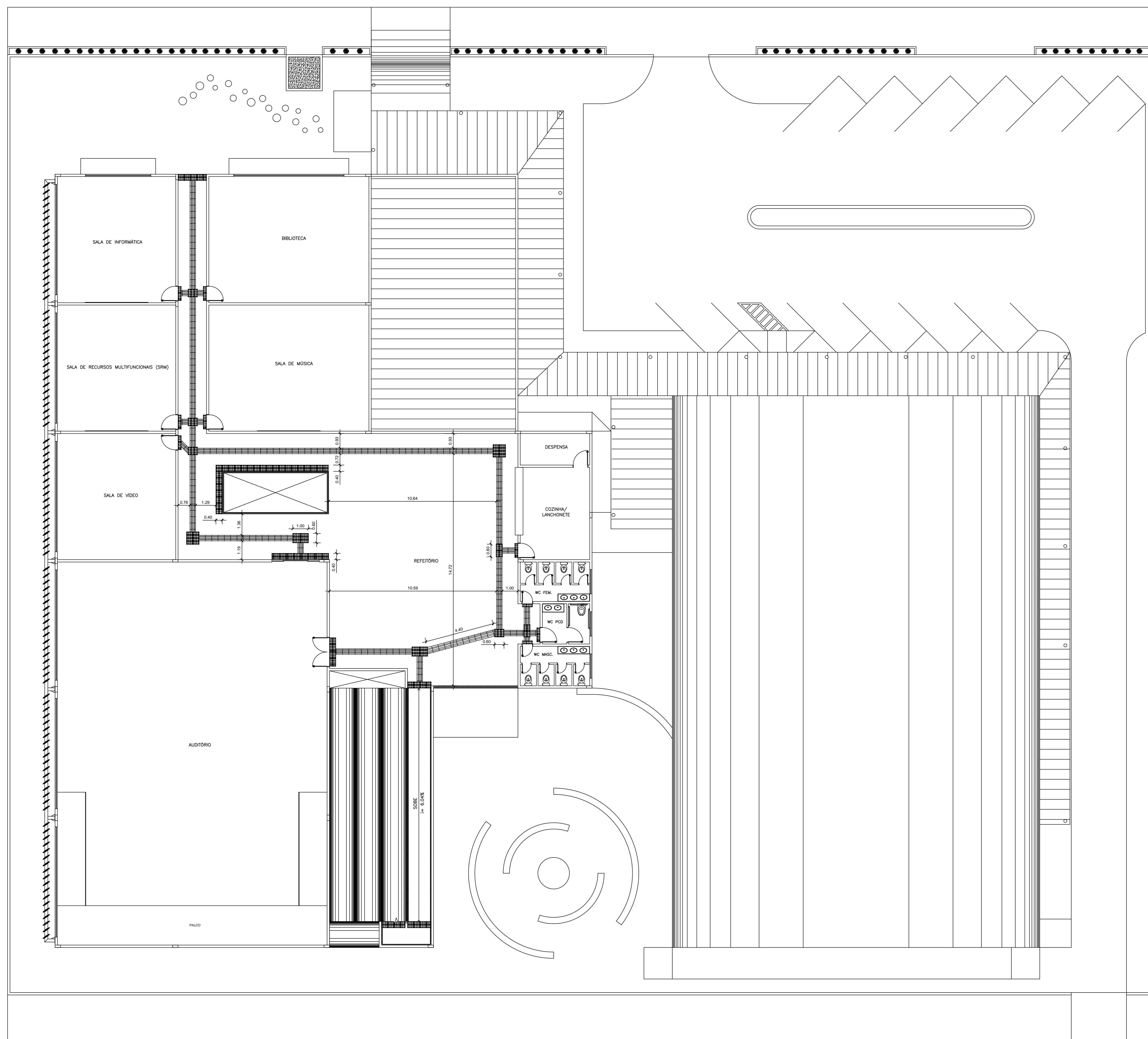
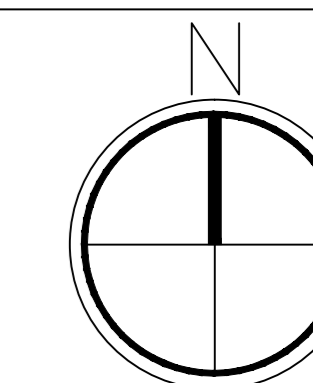

PROJETO DE ADEQUAÇÃO DE ACESSIBILIDADE – PAV. SUPERIOR

ESC 1:100

| | | | |
|---|---|---|-------------------|
|  | | | |
| UNIVERSIDADE FEDERAL DO AMAPÁ Pró-Reitoria de Pesquisa e Graduação Bacharelado em Arquitetura e Urbanismo Trabalho de Conclusão de Curso | | | |
| ESCOLA MUNICIPAL DE ENSINO FUNDAMENTAL HILDEMAR MAIA End. Avenida Cônego Domingos Malhães S2, Macapá-AP | | | |
| PROJETO ARQUITETÔNICO BÁSICO | | | |
| Observações: | Autora: Jéssica Regina Nery Martel Orientadora: Ma. Patrícia Helena Turilo Takamatsu | Conteúdo: Projeto de Adequação de Acessibilidade - Pav. Superior | Prancha: 08/12 |
| | Área Util: 3.577,55 m ² | Escala: 1:100 | |
| | Área Construída: 2.364,96 m ² | Data: 10/2016 | |

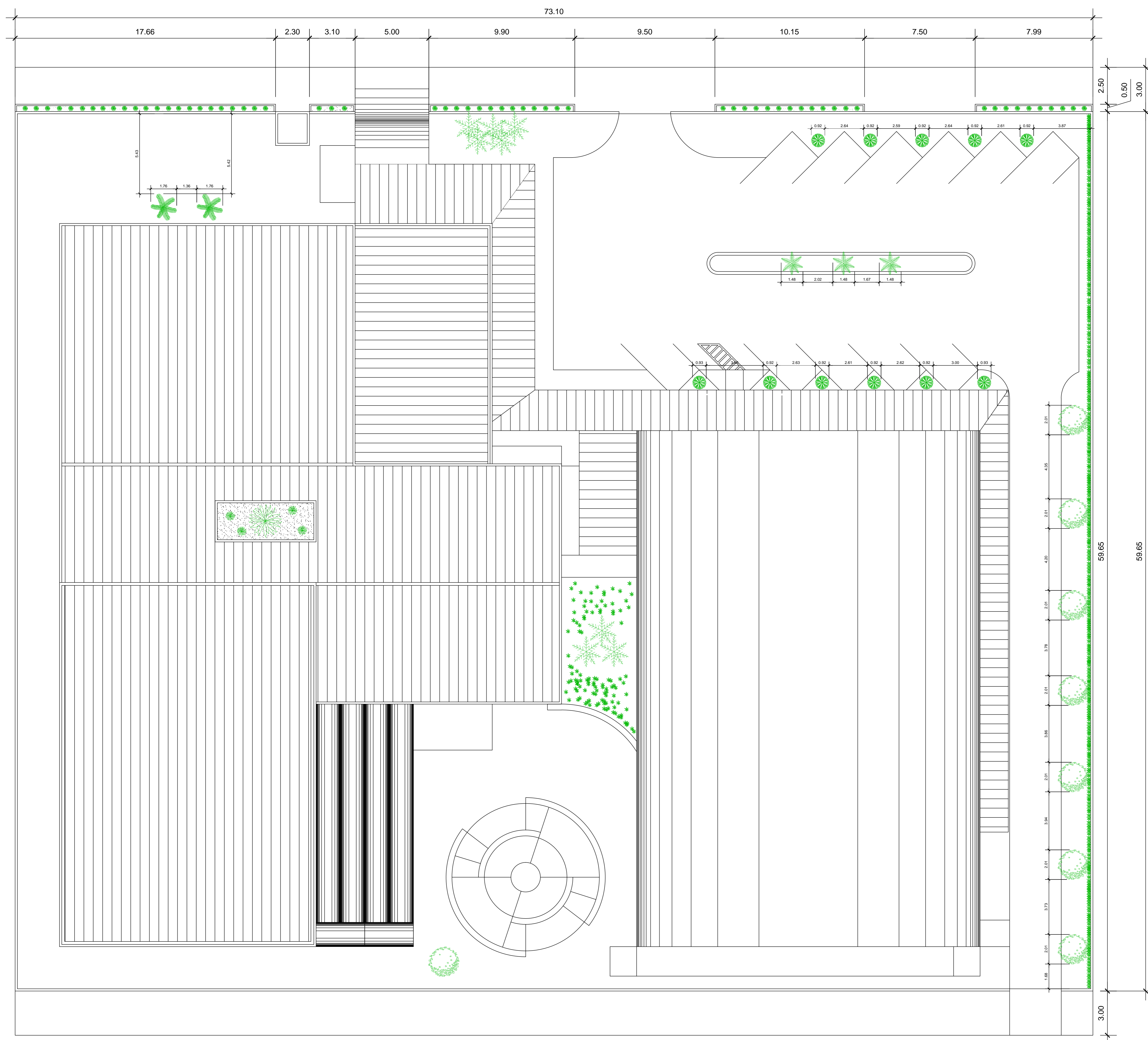
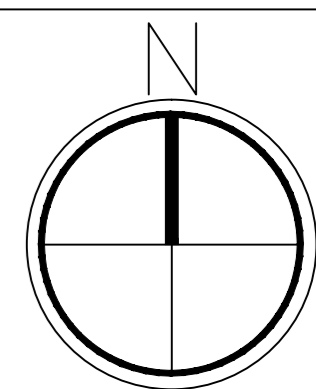

LEGENDA - VEGETAÇÃO

| | |
|--|--|
| | PODOCARPUS (Palafoxia macrophylla) |
| | FILICIA INDETERMINADA (Pteridophyta - Filix) |
| | ARECA (Coccothrinax) |
| | FILICIA INDETERMINADA (Pteridophyta - Filix) |
| | COCA (Coccoloba) |
| | JABIM MANGA (Pimenta mangá) |
| | MOREJA-BICOLOR (Dioscorea) |
| | PITANGA-ELEFANTE (Dioscorea) |

PLANTA DE PAISAGISMO

ESC 1:100

UNIVERSIDADE FEDERAL DO AMAPÁ
 Pró-Reitoria de Pesquisa e Graduação
 Bacharelado em Arquitetura e Urbanismo
 Trabalho de Conclusão de Curso

ESCOLA MUNICIPAL DE ENSINO FUNDAMENTAL HILDEMAR MAIA
 End.: Avenida Cônego Domingos Mafes 52, Macapá-AP

PROJETO ARQUITETÔNICO BÁSICO

| | | | |
|--------------|---|--------------------------------------|-------------------|
| Observações: | Autora: Jéssica Regina Nery Martel Orientadora: Má. Patrícia Helena Turilo Takamatsu | Coordenador: Planta de Paisagismo | Prancha: 09/12 |
| | Área Util: 3.577,55 m ² | Escala: 1:100 | |
| | Área Construída: 2.384,96 m ² | Data: 10/2016 | |

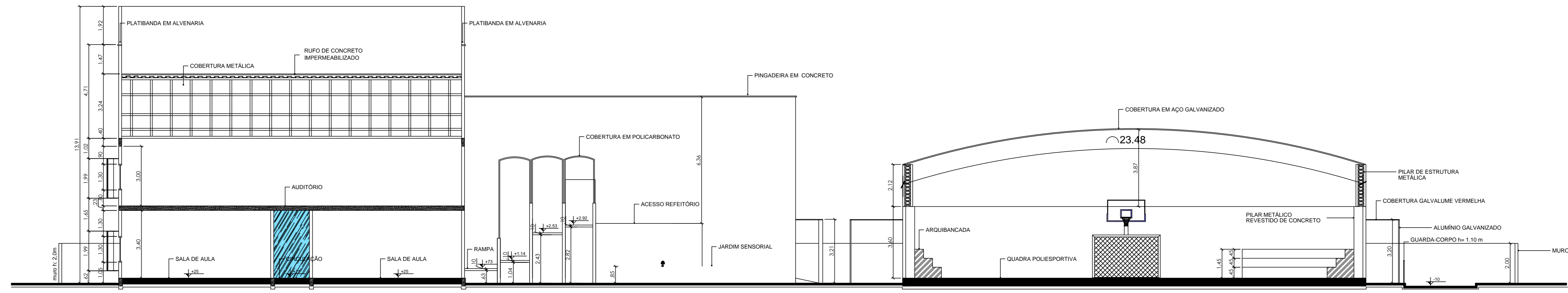

CORTE AA'

ESC 1:100

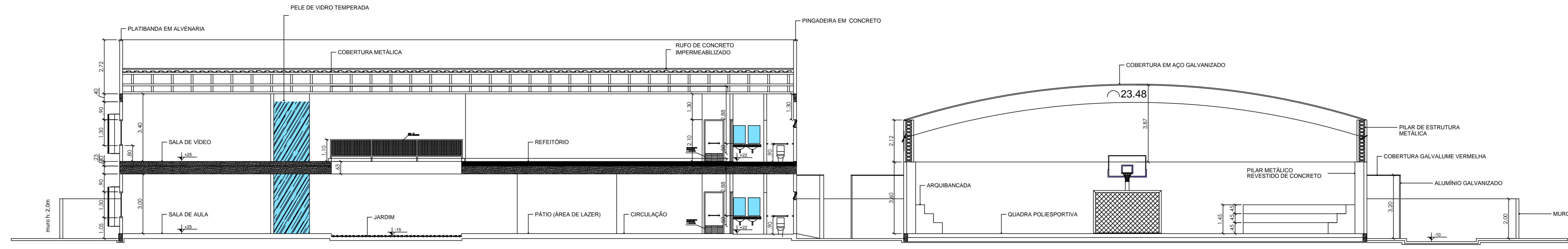

CORTE BB'

ESC 1:100

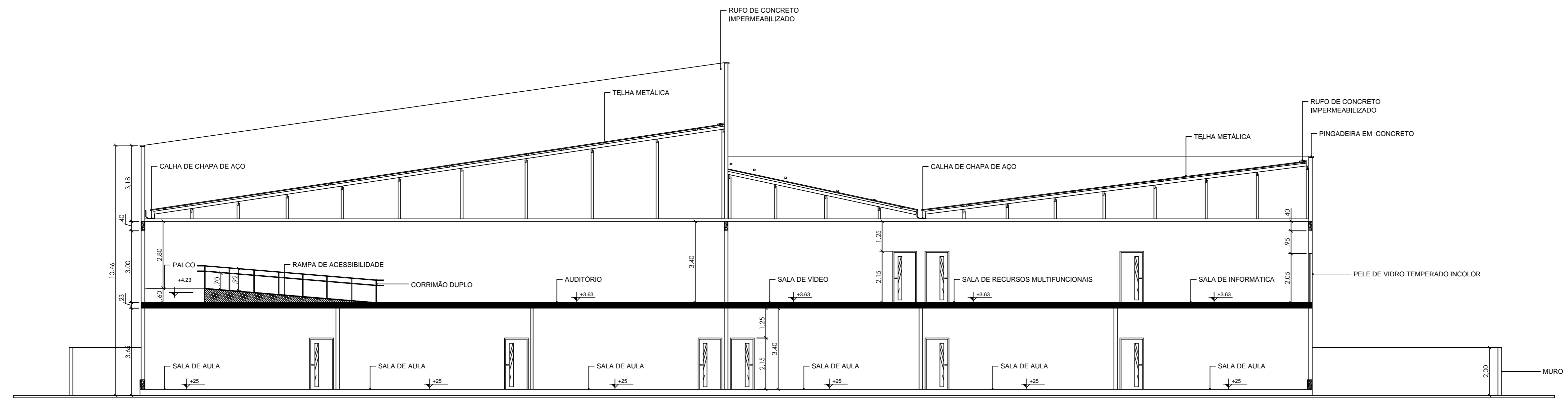

CORTE CC'

ESC 1:100

| | | | |
|--|---|-------------------------|------------------------------|
|  UNIVERSIDADE FEDERAL DO AMAPÁ Pró-Reitoria de Pesquisa e Graduação Bacharelado em Arquitetura e Urbanismo Trabalho de Conclusão de Curso | | | |
| ESCOLA MUNICIPAL DE ENSINO FUNDAMENTAL HILDEMAR MAIA End. Avenida Cônego Domingos Matos 52, Macapá-AP | | | |
| PROJETO ARQUITETÔNICO BÁSICO | | | |
| Observações: | Autora: Jéssica Regina Nery Martel Orientadora: M ^{te} . Patrícia Helena Turilo Takamatsu | Coordenador: Cortes | Prancha: 10 /12 |
| | Área Util: 3.577,55 m² | Escala: 1:100 | |
| | Área Construída: 2.364,96 m² | Data: 10/2016 | |

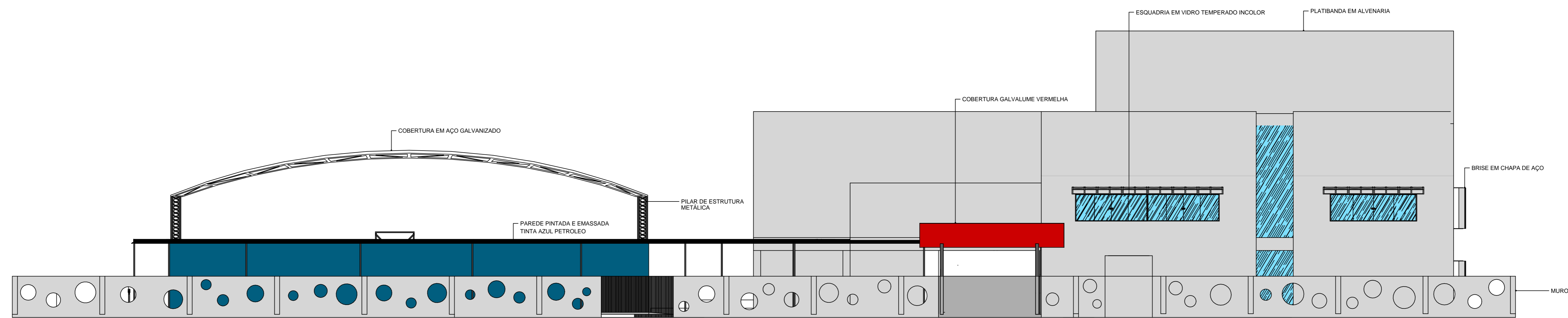

FACHADA 01

ESC 1:100

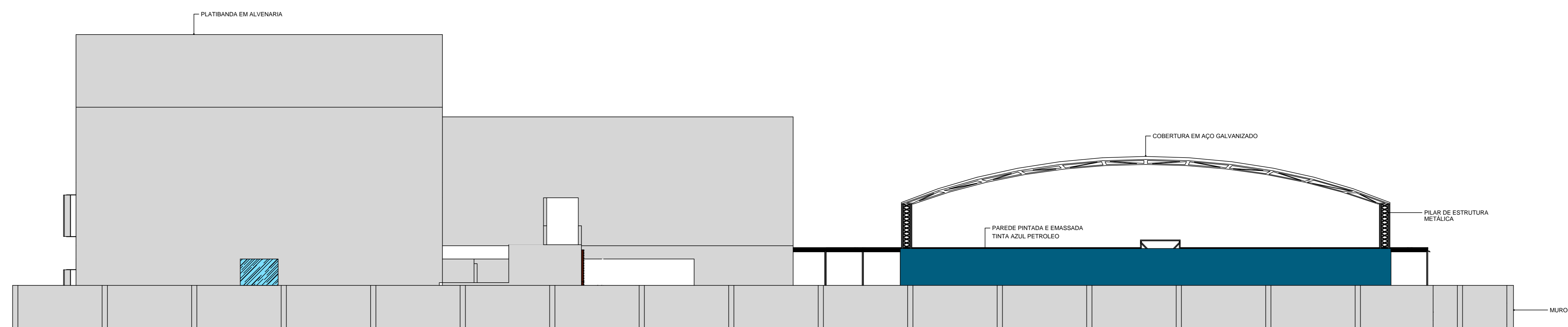

FACHADA 02

ESC 1:100

| | | | |
|--|---|--------------------------------|----------------------------|
|  UNIVERSIDADE FEDERAL DO AMAPÁ Pró-Reitoria de Pesquisa e Graduação Bacharelado em Arquitetura e Urbanismo Trabalho de Conclusão de Curso | | | |
| ESCOLA MUNICIPAL DE ENSINO FUNDAMENTAL HILDEMAR MAIA <small>End.: Avenida Cônego Domingos Malles S2, Macapá-AP</small> | | | |
| PROJETO ARQUITETÔNICO BÁSICO | | | |
| Observações: | Autora: Jéssica Regina Nery Martel Orientadora: Ma. Patrícia Helena Turilo Takamatsu | Condição: Fachadas | Prancha: 11 / 12 |
| | Área Util: 3.577,55 m ² Área Construída: 2.364,96 m ² | Escala: 1:100 Data: 10/2016 | |

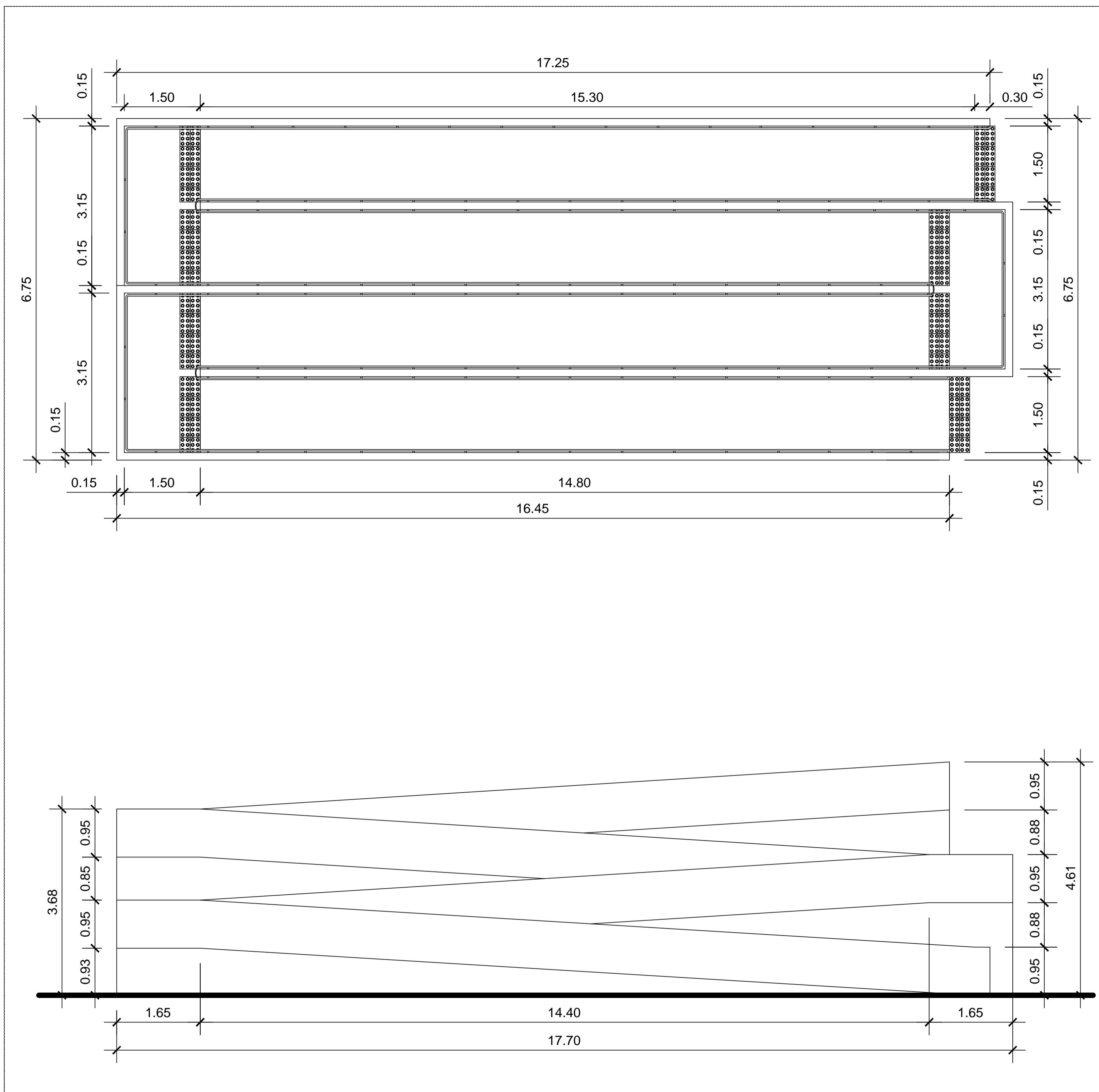

DETALHE 01 – RAMPA

ESC 1:50

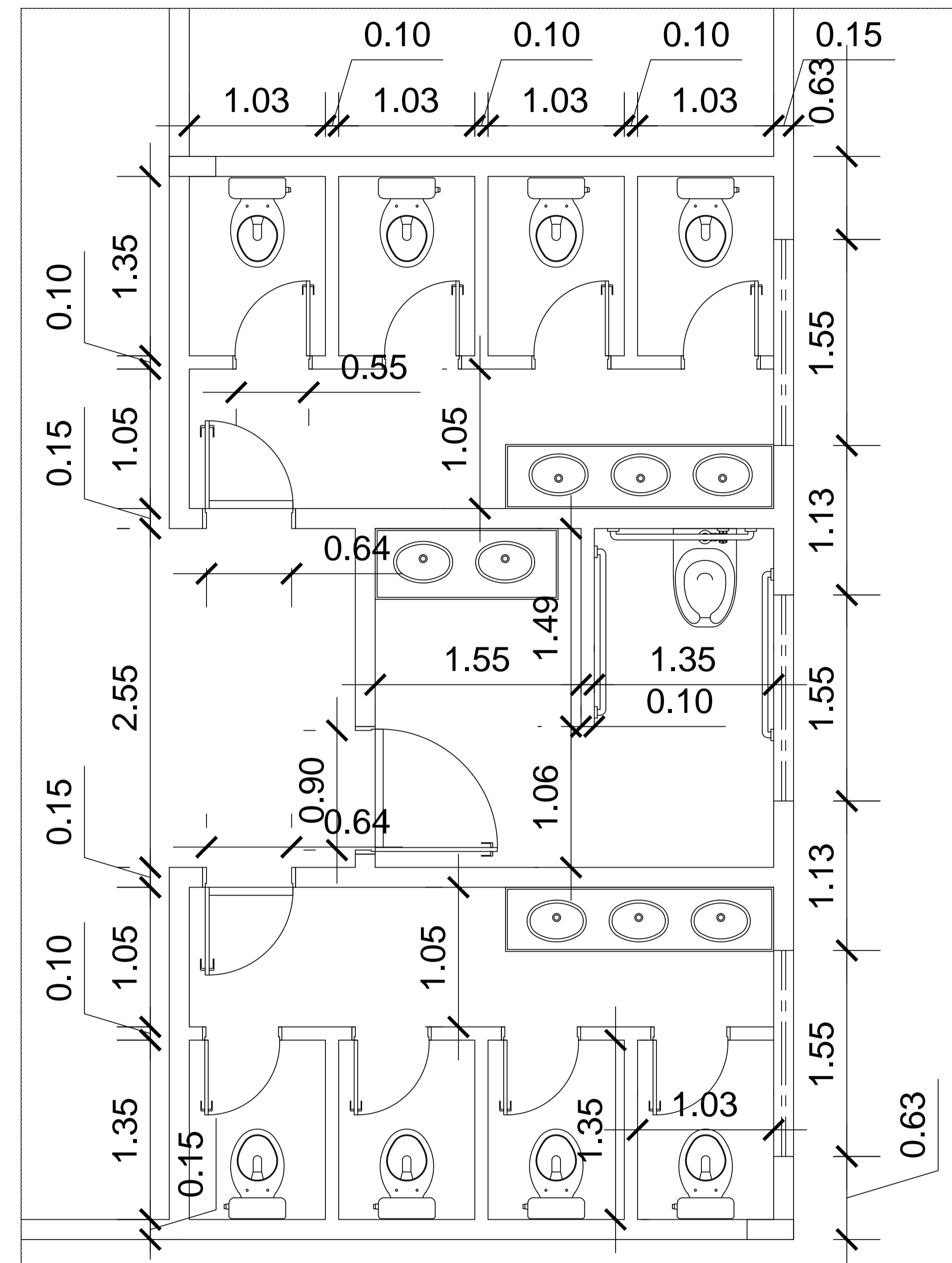

DETALHE 02 – BANHEIRO

ESC 1:25



UNIVERSIDADE FEDERAL DO AMAPÁ
Pró-Reitoria de Pesquisa e Graduação
Bacharelado em Arquitetura e Urbanismo
Trabalho de Conclusão de Curso

ESCOLA MUNICIPAL DE ENSINO FUNDAMENTAL HILDEMAR MAIA

End.: Avenida Cônego Domingos Maltês, 52, Macapá-AP

PROJETO ARQUITETÔNICO BÁSICO

| | | | |
|--------------|--|----------------------------|---------------------------------------|
| Observações: | Autora: Jéssica Regina Nery Martel | Conteúdo: Detalhamentos | Prancha: 12 / ₁₂ |
| | Orientadora: Ma. Patrícia Helena Turoia Takamatsu | Escala: Indicada | |
| | Área Útil: 3.577,55 m ² | Data: 10/2016 | |
| | Área Construída: 2.364,96 m ² | | |

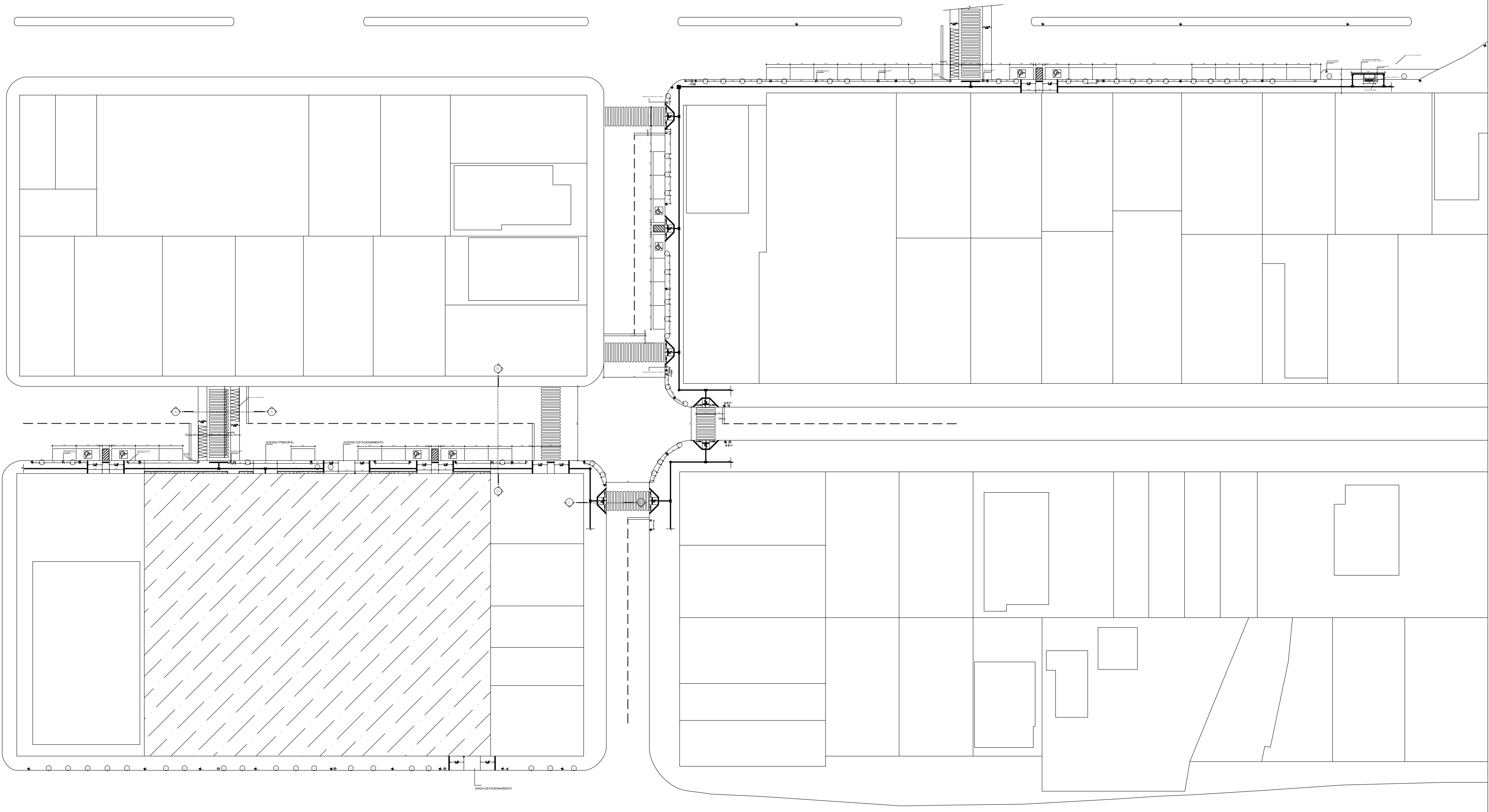
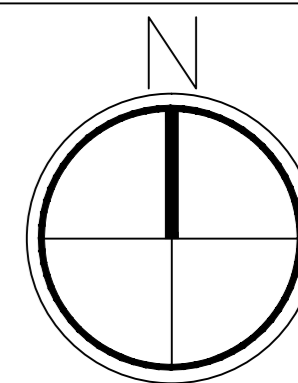

IMPLANTAÇÃO GERAL – ROTA ACESSÍVEL

ESC 1:300

| LEGENDA - MOBILIÁRIOS | |
|-----------------------|------------------------------|
| | MOBILIÁRIO EXISTENTE |
| | MOBILIÁRIO NOVO |
| | RAMPA EXISTENTE |
| | RAMPA NOVA |
| | ELEVADOR EXISTENTE |
| | ELEVADOR NOVO |
| | TOILETAS PÚBLICAS EXISTENTES |
| | TOILETAS PÚBLICAS NOVAS |
| | ESTACIONAMENTO EXISTENTE |
| | ESTACIONAMENTO NOVO |
| | CALÇADA EXISTENTE |
| | CALÇADA NOVA |

| | | | |
|---|--|--|----------------------------|
| UNIVERSIDADE FEDERAL DO AMAPÁ | | | |
| Pró-Reitoria de Pesquisa e Graduação | | | |
| Bacharelado em Arquitetura e Urbanismo | | | |
| Trabalho de Conclusão de Curso | | | |
| ROTA ACESSÍVEL | | | |
| End.: Avenida Feliciano Coelho / Rua General Rondon / Avenida Cônego Domingos Matos - Centro, Macapá-AP | | | |
| PROJETO URBANO DE ROTA ACESSÍVEL | | | |
| Observações: | Autores: Jéssica Regina Nery Martel Orientadora: Ma. Patrícia Helena Turilo Takamatsu | Conteúdo: Implantação Geral - Rota Acessível | Prancha: 01 / 02 |
| Área Util: | 1.419,50 m ² | Escala: | 1:300 |
| Área Construída: | 1.419,50 m ² | Data: | 10/2016 |

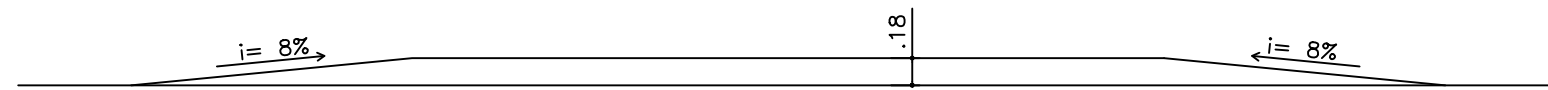

CORTE AA' – FAIXA ELEVADA PARA TRAVESSIA DE PEDESTRES

ESC 1:50

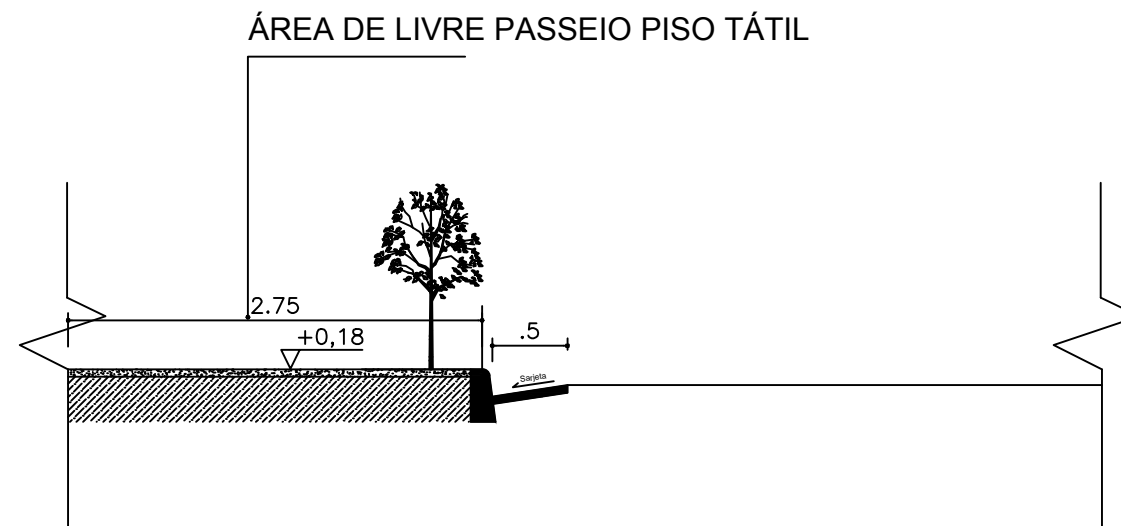

CORTE BB' – CALÇADA

ESC 1:50

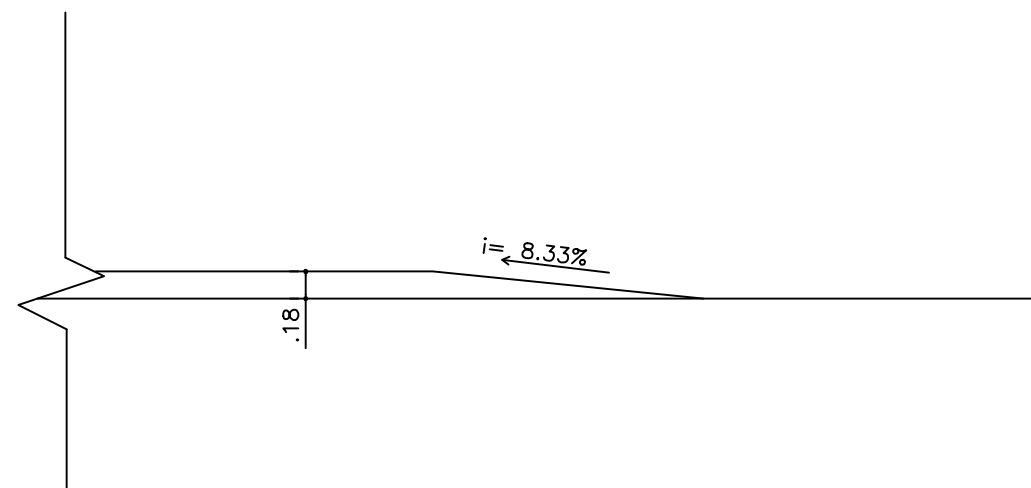

CORTE CC'

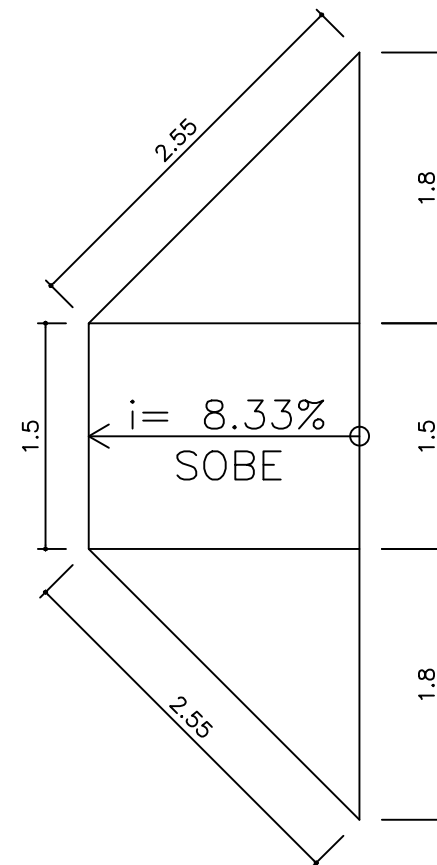

VISTA SUPERIOR

DETALHES – REBAIXAMENTO DE CALÇADA

ESC 1:50

UNIVERSIDADE FEDERAL DO AMAPÁ
 Pró-Reitoria de Pesquisa e Graduação
 Bacharelado em Arquitetura e Urbanismo
 Trabalho de Conclusão de Curso

ROTA ACESSÍVEL

End.: Avenida Feliciano Coelho / Rua General Rondon / Avenida Cônego Domingos Maltês - Centro, Macapá-AP

PROJETO URBANO DE ROTA ACESSÍVEL

| | | | |
|--------------|--|----------------------------|---------------------------------------|
| Observações: | Autora: Jéssica Regina Nery Martel | Conteúdo: Detalhamentos | Prancha: 02 / ₀₂ |
| | Orientadora: Ma. Patrícia Helena Turola Takamatsu | | |
| | Área Útil: 1.419,50 m² | Escala: 1:50 | |
| | Área Construída: 1.419,50 m² | Data: 10/2016 | |