

TRABALHO ACADÊMICO



PLANTA DE SITUAÇÃO
ESC. 1/2000
MACAPÁ - CENTRO



| PLOTAGEM | |
|-------------|-----------|
| Cores | Perímetro |
| 1 - Red | 0,1 |
| 2 - Yellow | 0,2 |
| 3 - Green | 0,3 |
| 4 - Cyan | 0,4 |
| 5 - Blue | 0,5 |
| 6 - Magenta | 0,6 |
| 7 - White | 0,7 |
| 8 - | 0,8 |
| 9 - | 0,9 |

| | | |
|--|--|---|
| EXISTENTE LEVANTAMENTO ARQUITETÔNICO Praça Floriano Peixoto - Centro - Macapá - AP | | Prancha: ARQ-01 ARQUITETURA |
| Projeto - Acadêmicos: Carlos Roberto Ramos Moura Matrícula UNIFAP/CAU 200804043 Gerson González Matrícula UNIFAP/CAU 200804018 Ítala Cláudia Saraiva Coutinho Matrícula UNIFAP/CAU 200804205 | QUADRO DE ÁREAS ÁREA TOTAL: 21.798,43 m ² SC - Setor Central | Orientadora: Prof.ª Msc. Eloane de Jesus Ramos Cantuária |
| Descrição: PLANTA DE SITUAÇÃO | Objeto: TCC - UNIFAP/AU Operador de CAD: Gerson González | Escala: 1/750 Data: FEV./2013 |



Primeira informação
 Fonte: SEMOB/2003
 Observações: Informações desencontradas com a segunda informação. Encontramos 46 m a mais no comprimento da praça, além de muitas divergências internas.

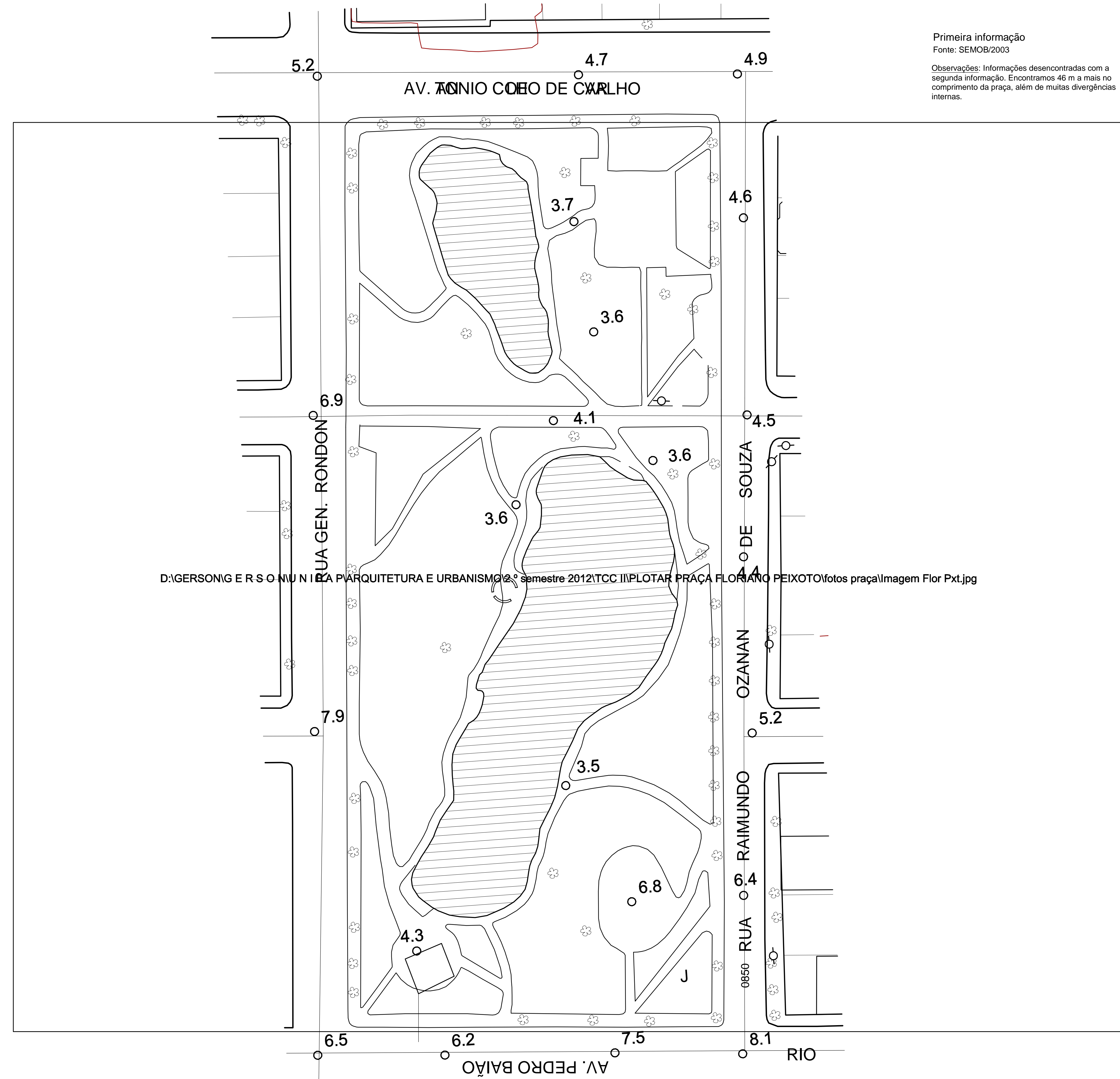

D:\GERSON E R S O N U N I B A P A R Q U I T E T U R A E U R B A N I S M O 2 0 1 2 \TCC II\PLANTAS\PRACA FLORIANO PEIXOTO\fotos praça\Imagem Flor Pxt.jpg

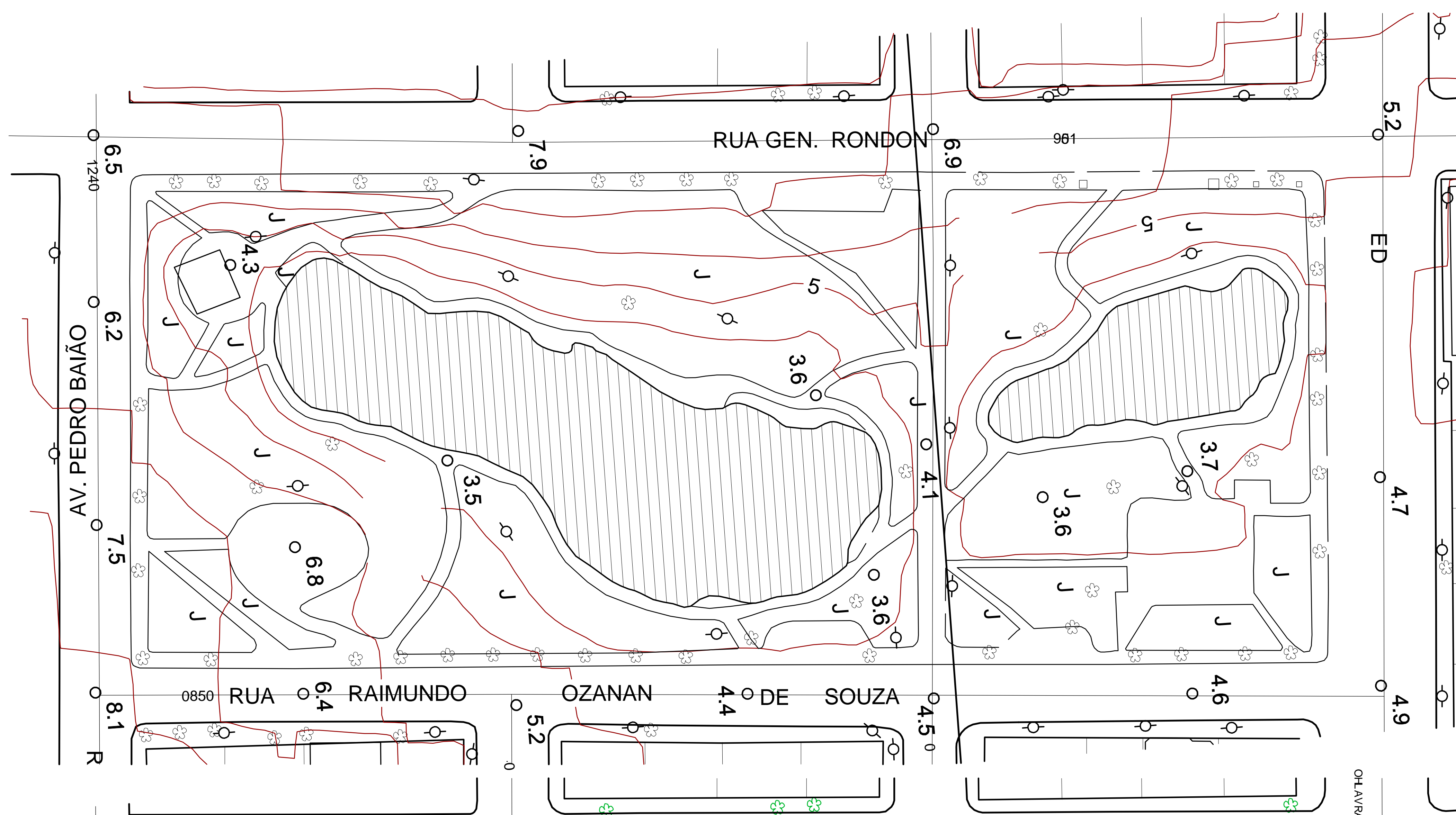

Segunda informação
 Fonte: SEMAM/2008
 Observações: Informações mais próximas à imagem da terceira informação. Planialtimetria.

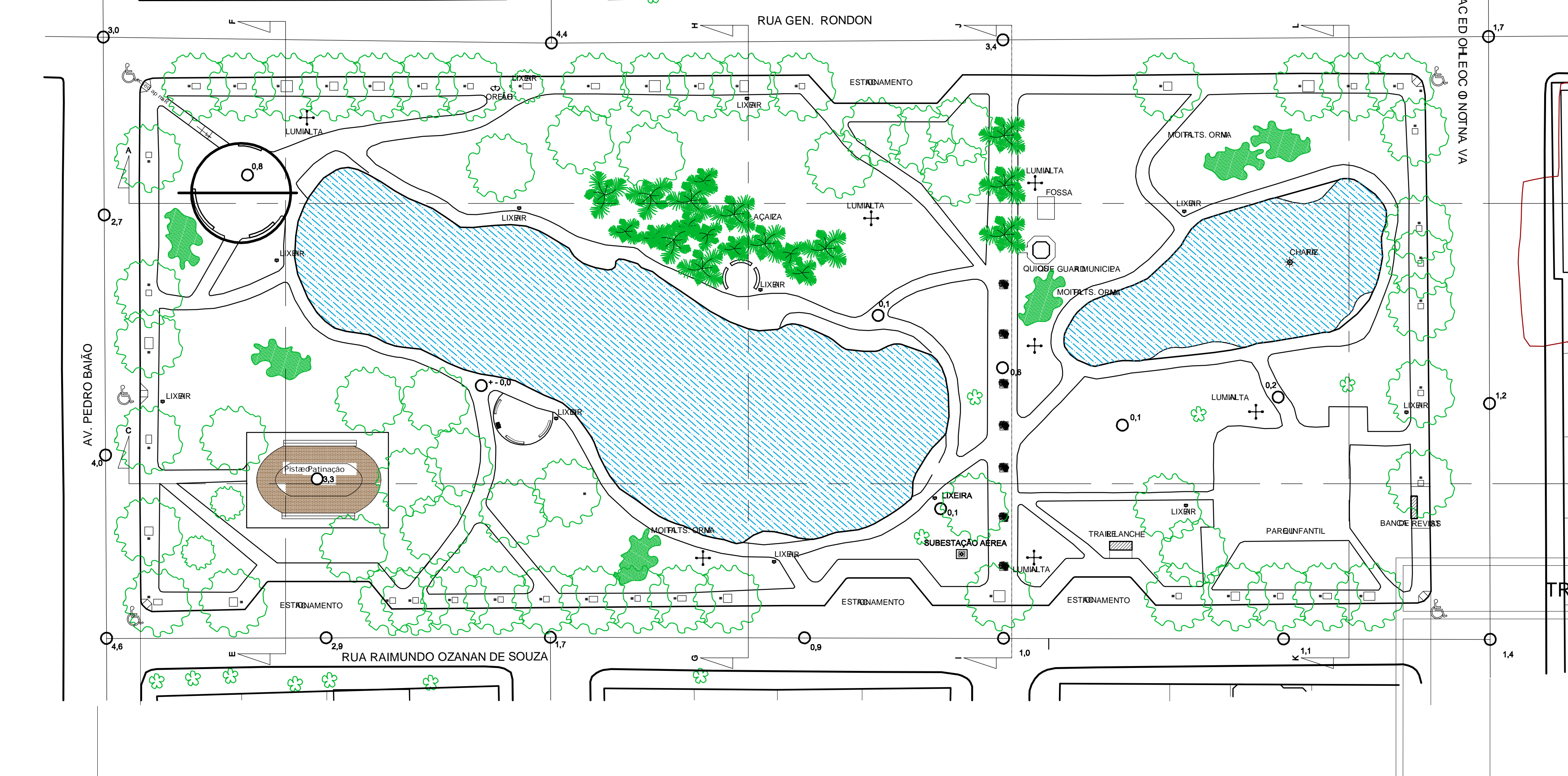

Junção das informações
 Ajustes in loco/2013
 COUTINHO, GONZÁLEZ, MOURA/2013
 Observações: resultado da sobreposição da segunda informação à imagem da terceira informação. Resultou na quarta informação, base para o projeto. Na planialtimetria, o ponto mais baixo tinha a cota de nível 3,5m, que foi adotada como cota 0,00, ou RN da praça.

Terceira informação
 Fonte: Google earth/2010
 Observações: Sobreposição da segunda informação à imagem da terceira informação. Resultou na quarta informação, base para o projeto.

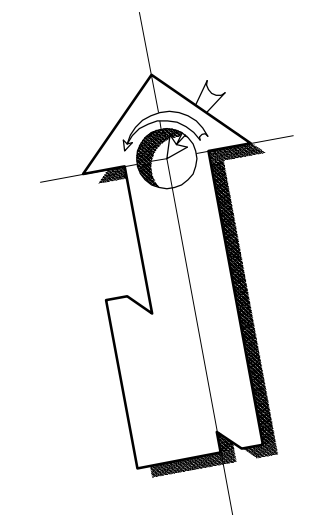

TRABALHO ACADÊMICO

| | | | |
|--|--|---|--|
| EXISTENTE LEVANTAMENTO ARQUITETÔNICO Praça Floriano Peixoto - Centro - Macapá - AP | | Projeto - Acadêmico: Carlos Roberto Ramos Moura Matrícula UNIFAP/CAU 20084048 | Área TOTAL: 21.796,43 m² SC - Setor Central |
| Gerson González Matrícula UNIFAP/CAU 20084018 | | Orientador: Prof.ª Msc. Eliane de Jesus Ramos Coutinho | Escala: 1/250 |
| Itala Claudia Saravio Coutinho Matrícula UNIFAP/CAU 20084026 | | Operador de CAD: Gerson González | Data: FEV/2013 |
| Descrição: PLANTAS SEQUÊNCIA DE INFORMAÇÕES | | Objeto: TCC - UNIFAP/CAU | |

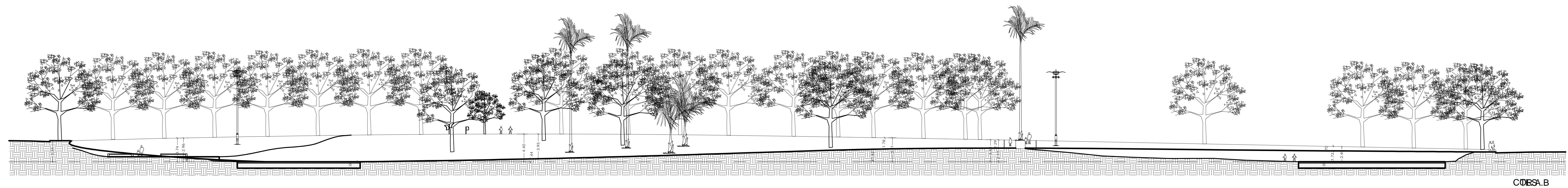

COESA.B



COESC.D

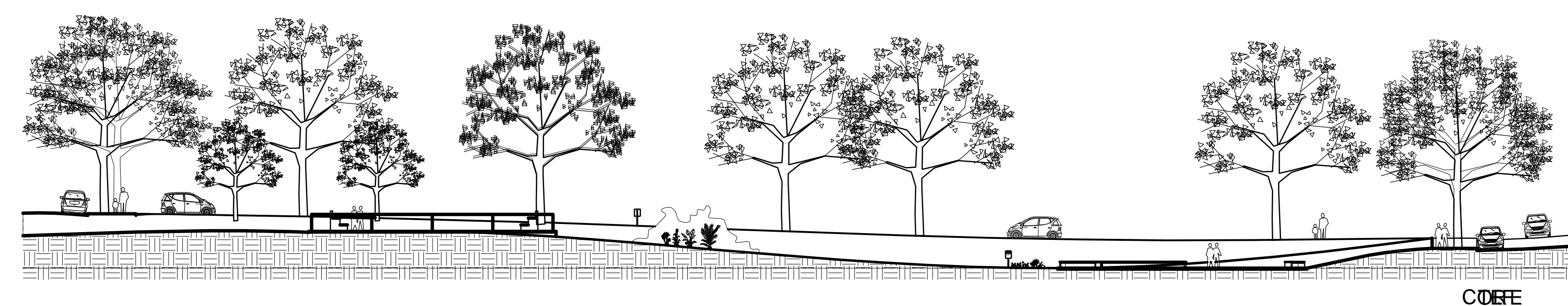

COEFE

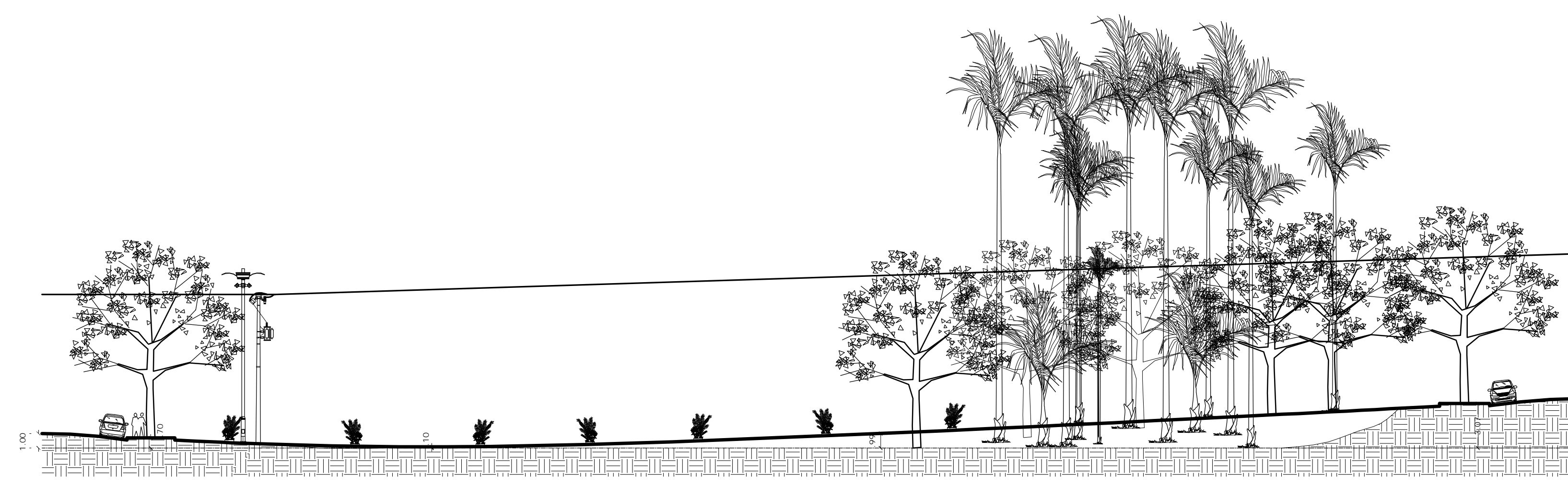

COELG

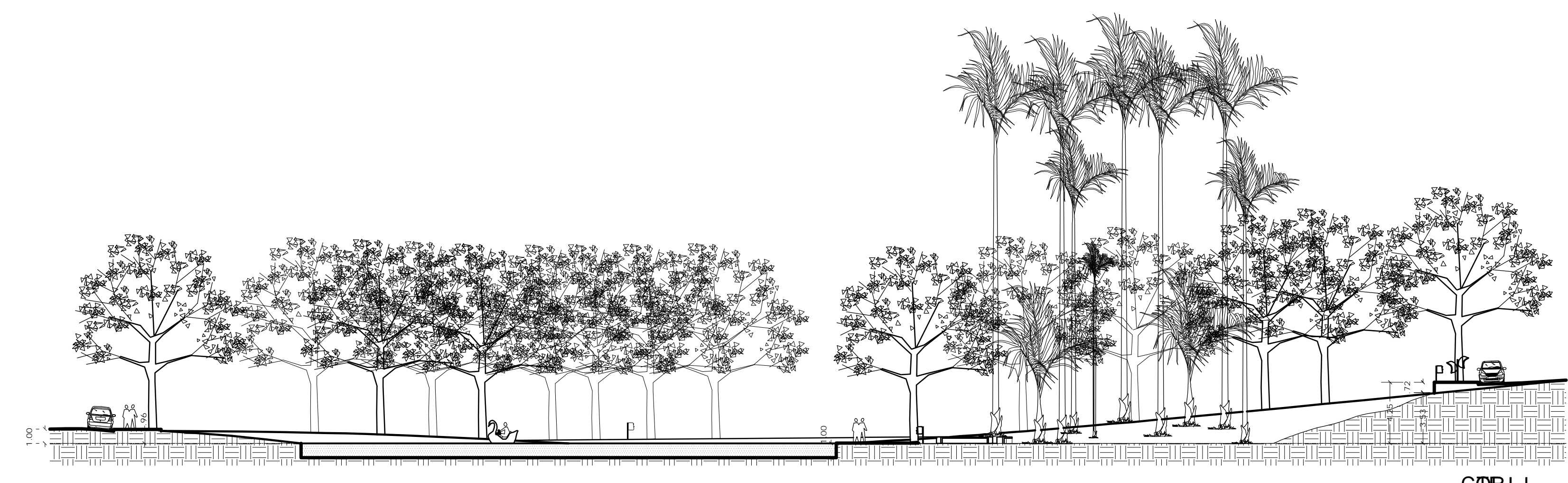

COELJ

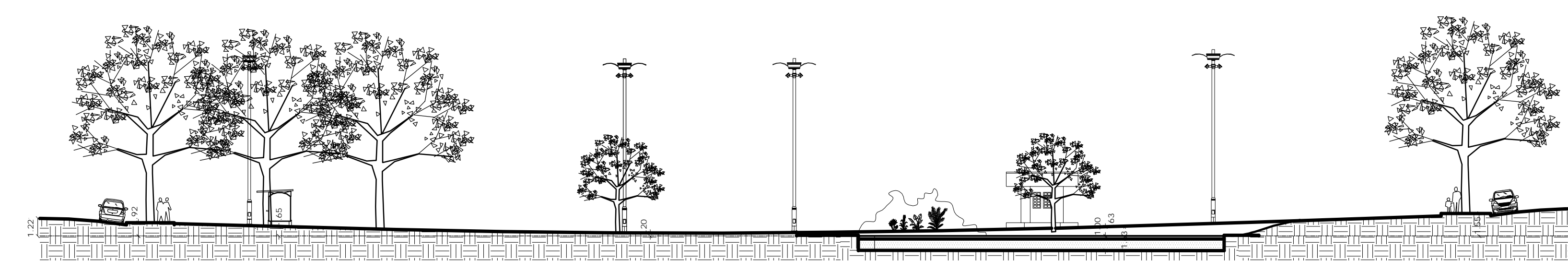

COELK

TRABALHO ACADÊMICO

| | | | |
|--|--|--|--|
| <p>Nome: EXISTENTE LEVANTAMENTO ARQUITETÔNICO</p> <p>Praça Floriano Peixoto - Centro - Macapá - AP</p> | | <p>Projeto: Acadêmico</p> | |
| <p>Projetista: Carlos Roberto Ramos Moura Matrícula UNIFAP/CAU 200804043</p> | | <p>Próximo: ARQ-04 ARQUITETURA</p> | |
| <p>Projeto: Acadêmico</p> | | <p>QUADRO DE ÁREAS</p> <p>ÁREA TOTAL: 21.798,43 m²</p> <p>SC - Setor Central</p> | |
| <p>Projeto: Acadêmico</p> | | <p>Orientador: Prof.ª Msc. Eloane de Jesus Ramos Cantuária</p> | |
| <p>Projeto: Acadêmico</p> | | <p>Objeto: TCC - UNIFAP/IAU</p> <p>Operador de CAD: Gerson González</p> <p>Escala: 1/250</p> <p>Data: FEV/2013</p> | |
| <p>Descrição: CORTES</p> | | | |

| | | |
|----|-------|----|
| 1 | Plano | 01 |
| 2 | Plano | 02 |
| 3 | Plano | 03 |
| 4 | Plano | 04 |
| 5 | Plano | 05 |
| 6 | Plano | 06 |
| 7 | Plano | 07 |
| 8 | Plano | 08 |
| 9 | Plano | 09 |
| 10 | Plano | 10 |