

PLANTA BAIXA TÉRREO  
ESC.: 1/100

|  |                            |  |
|--|----------------------------|--|
| Projeto: <b>Projeto Arquitetônico de Edifício Escolar Profª Jacinta Nª R. de Carvalho Gonçalves.</b> |                            |  |
| Cliente: <b>Universidade Federal do Amapá</b>  |                            |  |
| Endereço da Obra: <b>Rua da Marinha, S/N, Vale Verde</b>   |                            |  |
| Data: 10/02/13   | Escala: Indicada           | Autoria do Projeto: MILTON SOUZA<br>JAKELINE MONARD<br>JÉSSICA ESPÍNDOLA |
| Área Construída: 8836,49m²   | Área do Terreno: 6917,31m² | Assento: <b>PLANTA BAIXA TÉRREO</b>                                      |
| Cidade/Estado: <b>Curitiba/Paraná</b>  |                            | <b>ARQUITETURA</b>   |
|  |                            | <b>1/5</b>   |

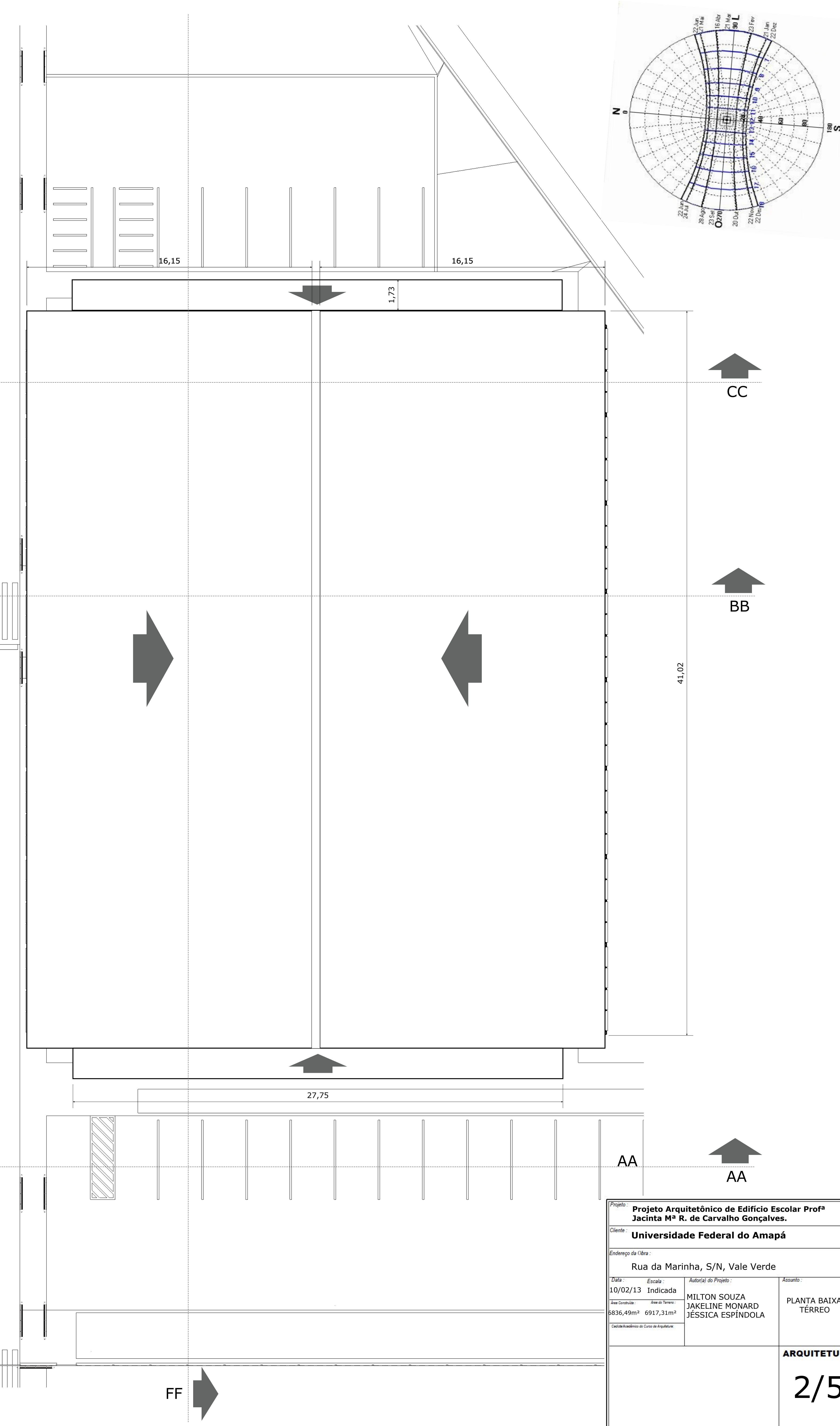

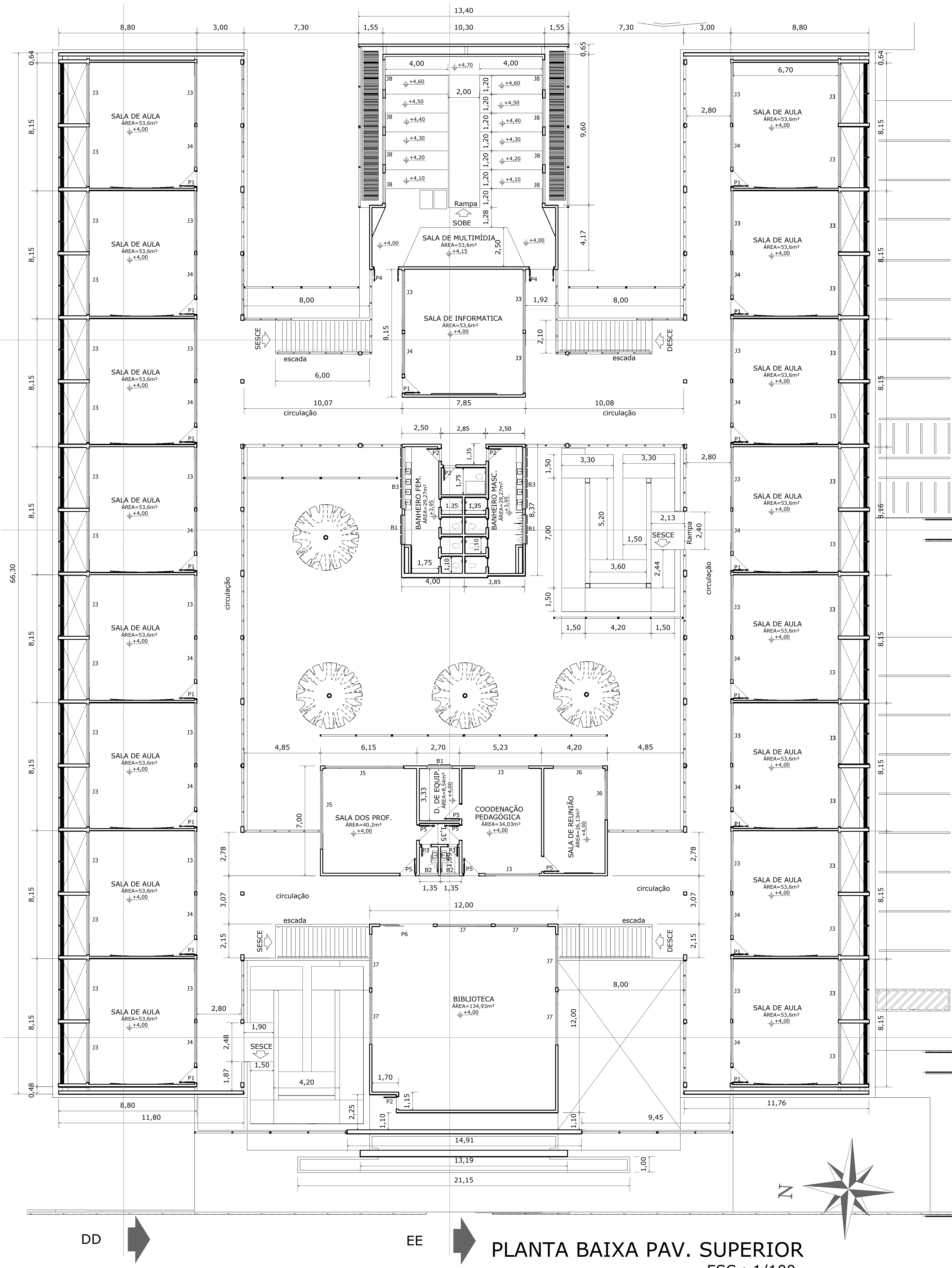

|   |  |                              |
|---|--|------------------------------|
| <b>Projeto: Projeto Arquitetônico de Edifício Escolar Profª Jacinta Mª R. de Carvalho Gonçalves.</b>  |  |                              |
| <b>Cliente: Universidade Federal do Amapá</b>   |  |                              |
| Endereço da Obra: Rua da Marinha, S/N, Vale Verde   |  |                              |
| Data: 10/02/13<br>Área Construída: 5836,49m <sup>2</sup><br>Área do Terreno: 6917,31m <sup>2</sup><br>Cálculo elaborado por: Curso de Arquitetura | Escala: Indicada<br>Autoria do Projeto: MILTON SOUZA, JAKELINE MONARD, JÉSSICA ESPÍNDOLA | Assunto: PLANTA BAIXA TÉRREO |
| <b>ARQUITETURA</b>  |  |                              |
| <b>2/5</b>  |  |                              |



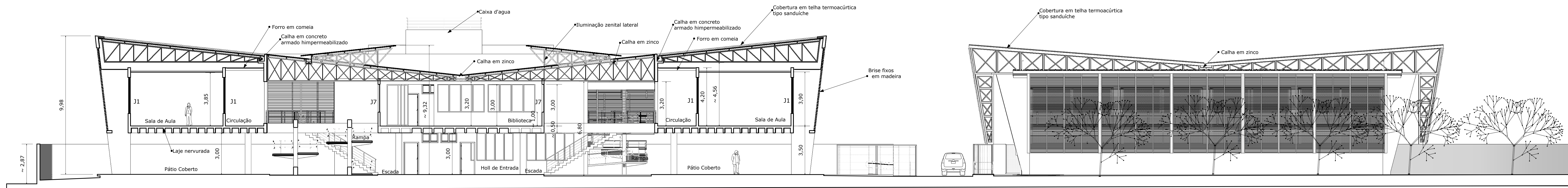

**CORTE AA**  
ESC.:1/100

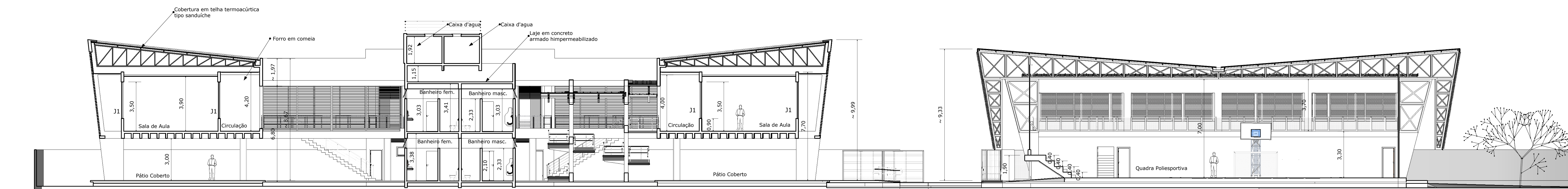

**CORTE BB**  
ESC.:1/100

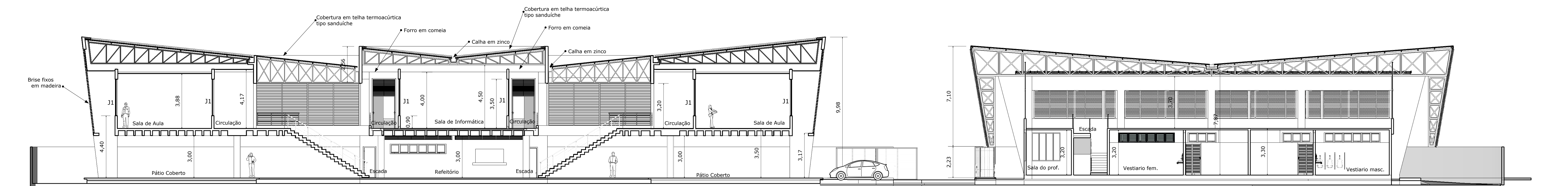

**CORTE CC**  
ESC.:1/100

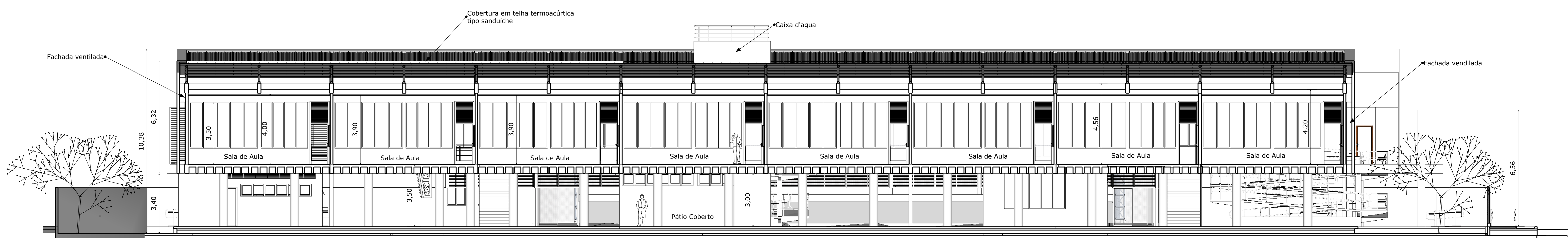

**CORTE DD**  
ESC.:1/100

|  |  |                                     |                    |
|--|--|-------------------------------------|--------------------|
| <b>PROJETO ARQUITETÔNICO DE EDIFÍCIO ESCOLAR PROF. JACINTA M<sup>a</sup> R. CARVALHO GONÇALVES</b> |  |                                     |                    |
| Cliente: <b>UNIVERSIDADE FEDERAL DO AMAPÁ</b>  |  |                                     |                    |
| Endereço da Obra: <b>RUA DA MARINHA S/N, VALE VERDE</b>  |  |                                     |                    |
| Data: 10/06/13   | Escala: INDICADA                       | Autoria do Projeto: JAKELINE MONARD | Assunto: CORTES    |
| Área Construída: 6836,49m <sup>2</sup>   | Área do Terreno: 6927,31m <sup>2</sup> | JÉSSICA ESPÍMDOLA                   |                    |
| Cálculo Estrutural de Cinto de Fundação:   |  | MILTON GLEITON                      |                    |
|  |  |                                     | <b>ARQUITETURA</b> |
|  |  |                                     | <b>03/05</b>       |







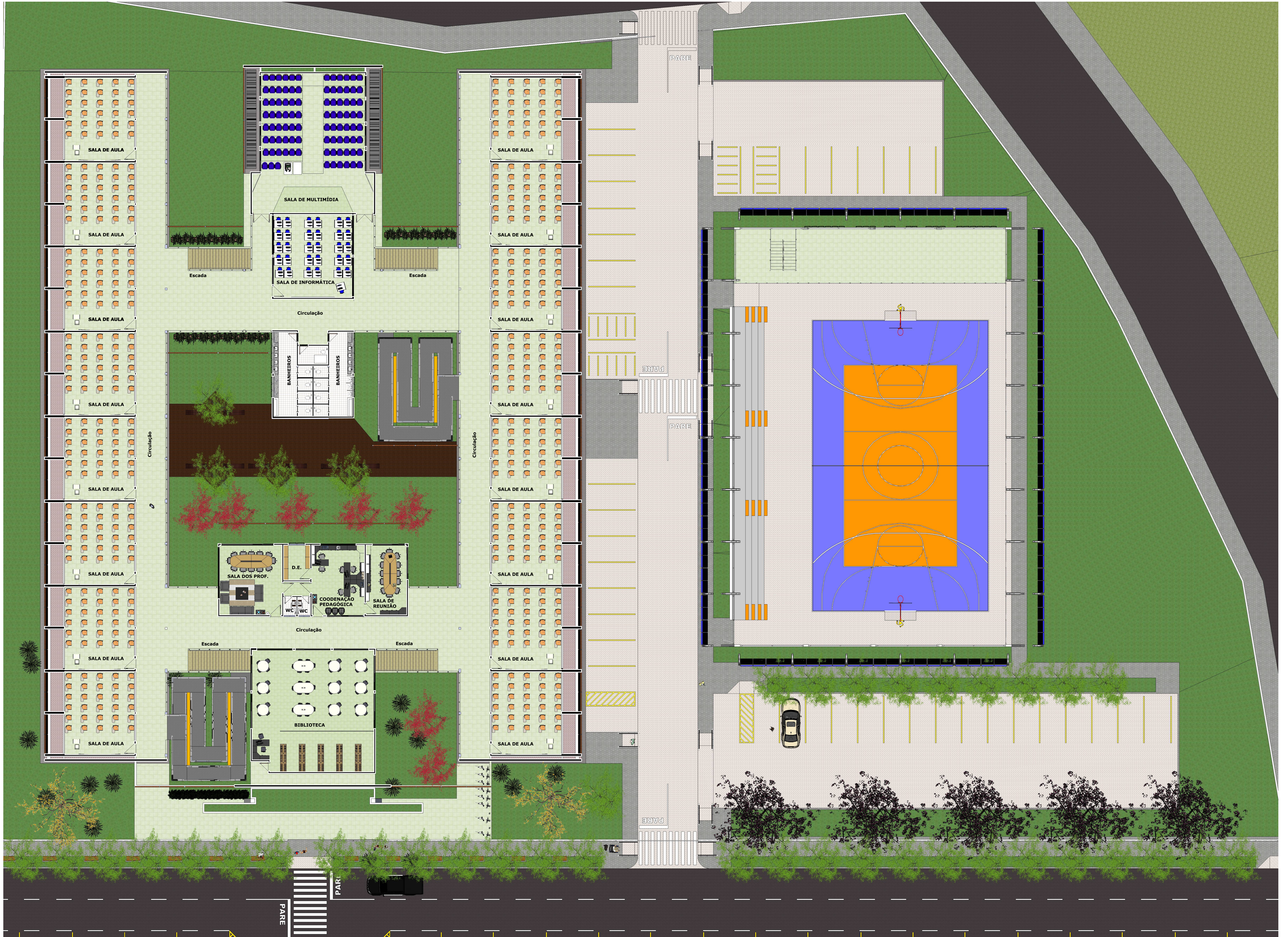







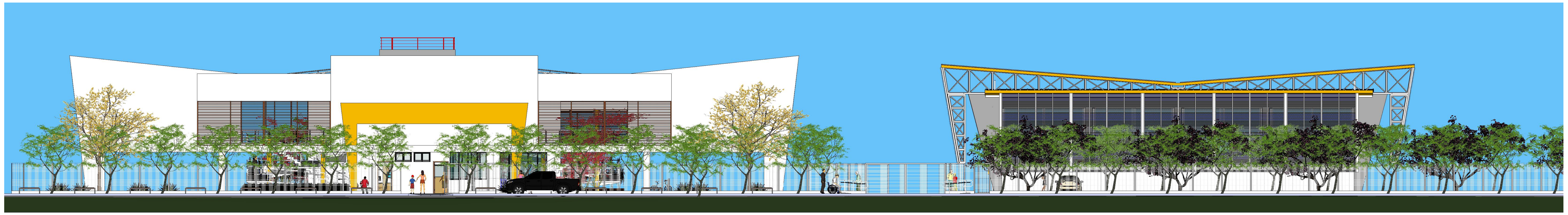

FACHADA PRINCIPAL (Oeste)  
esc.: 1/100

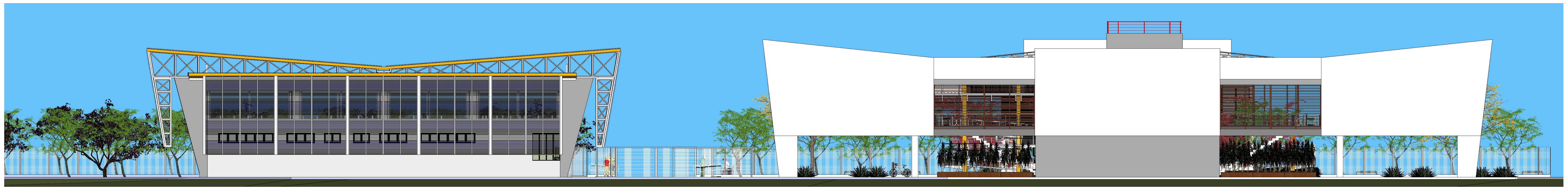

FACHADA POSTERIOR(Leste)  
esc.: 1/100

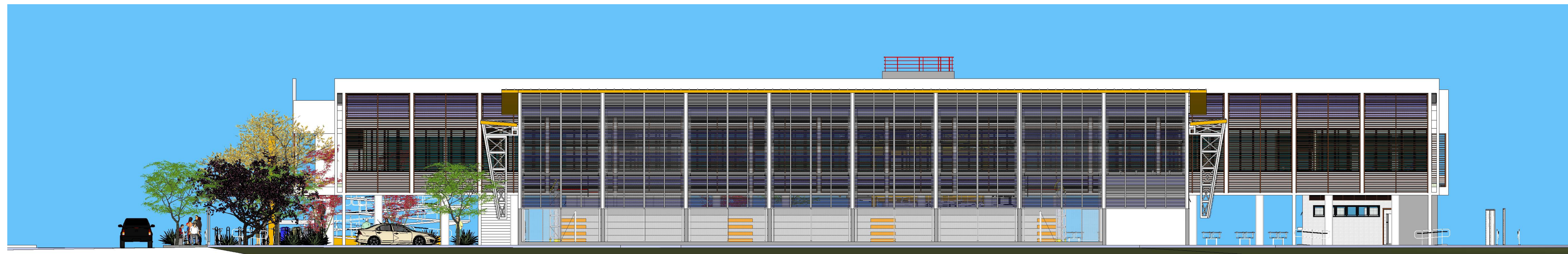

FACHADA LATERAL DIREITA(Sul)  
esc.: 1/100

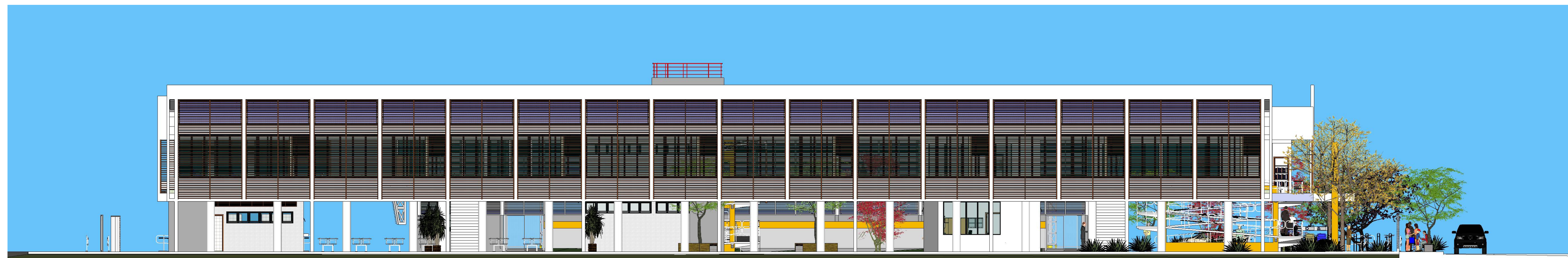

FACHADA LATERAL ESQUERDA(Norte)  
esc.: 1/100

|  |                 |                     |                    |
|--|-----------------|---------------------|--------------------|
| Projeto:                               |                 |                     |                    |
| Cliente:                               |                 |                     |                    |
| Endereço da Obra:                      |                 |                     |                    |
| Título:                                | Escala:         | Autoria do Projeto: | Assunto:           |
| Ass Condição:                          | Ass do Terreno: |                     |                    |
| Contribuintes de Custos de Engenharia: |                 |                     |                    |
|  |                 |                     | <b>ARQUITETURA</b> |