

DISCRIMINAÇÃO	PLANTA DE ORIGEM	PLANTA ATUAL
ÁREA ÚTIL	32,76m ²	32,76m ²
ÁREA CONSTRUÍDA	37,40m ²	37,40m ²

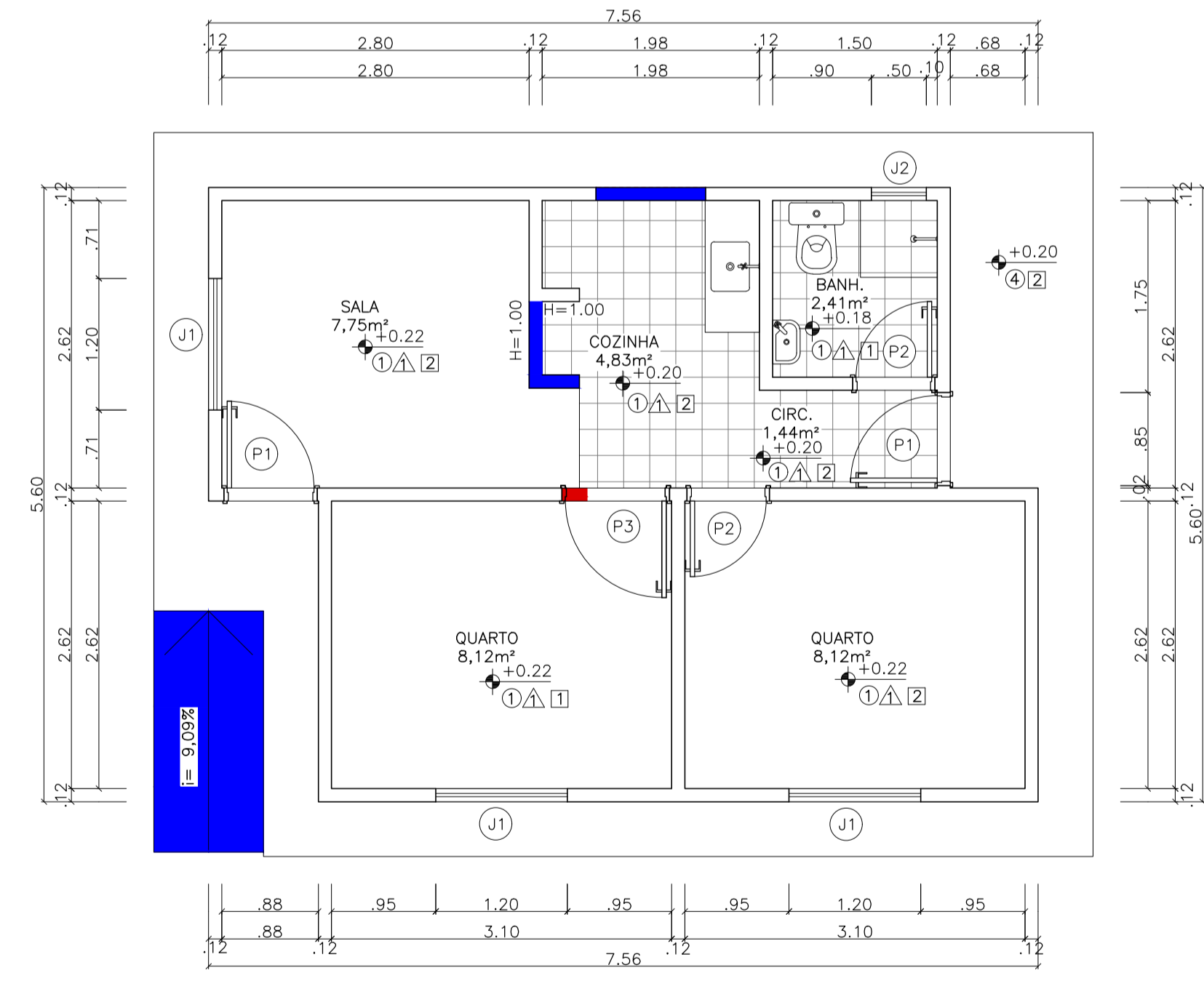
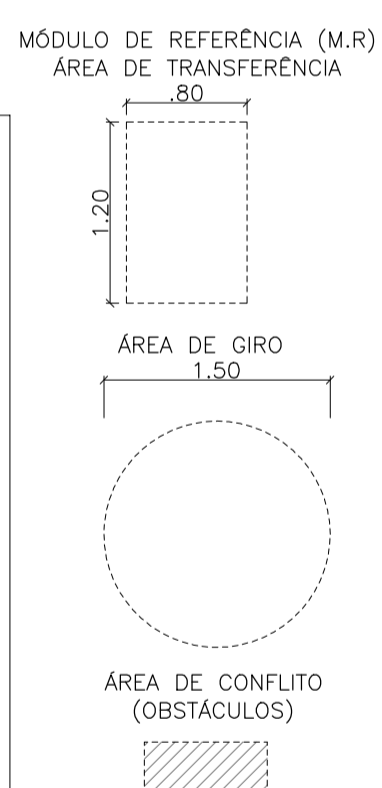
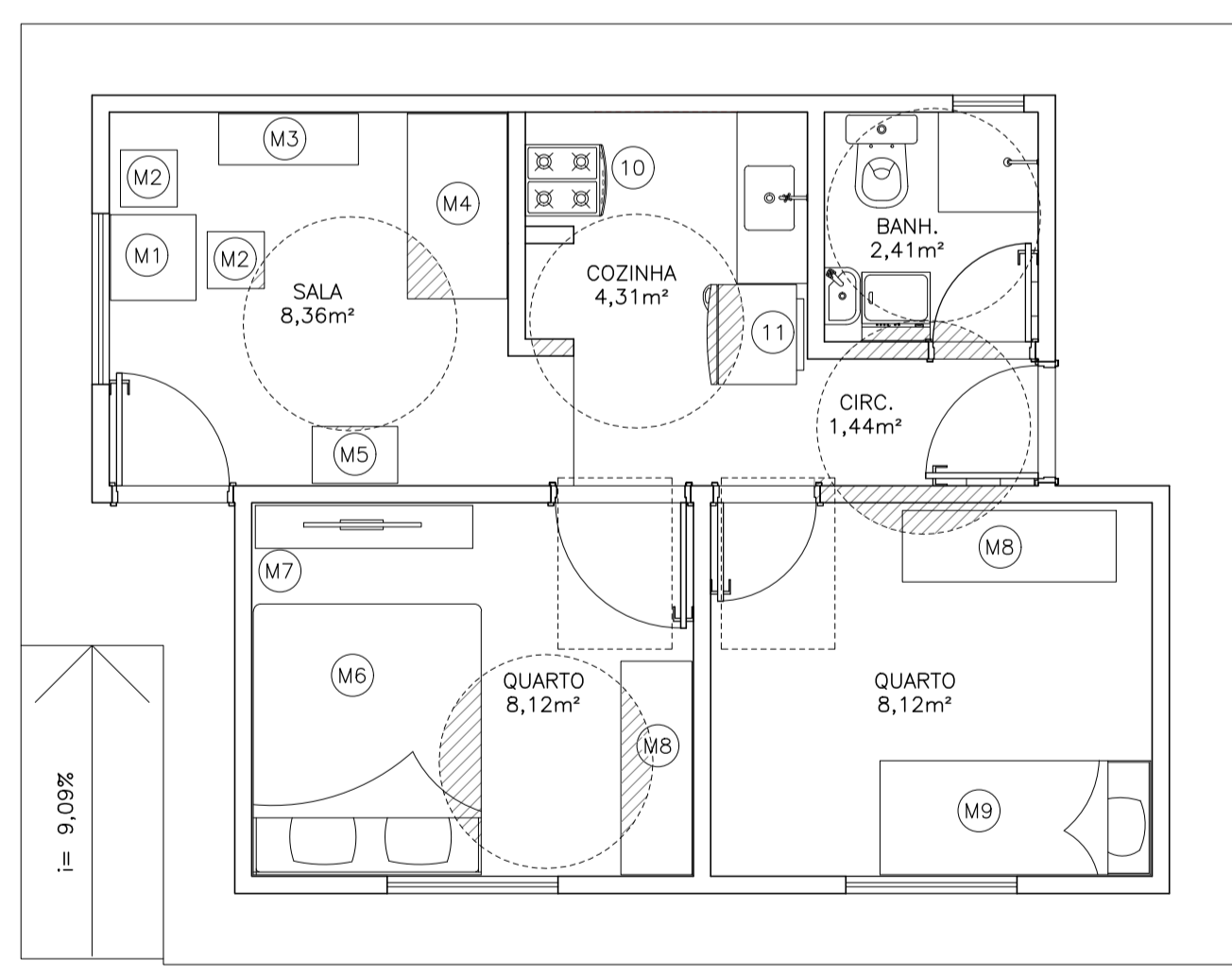
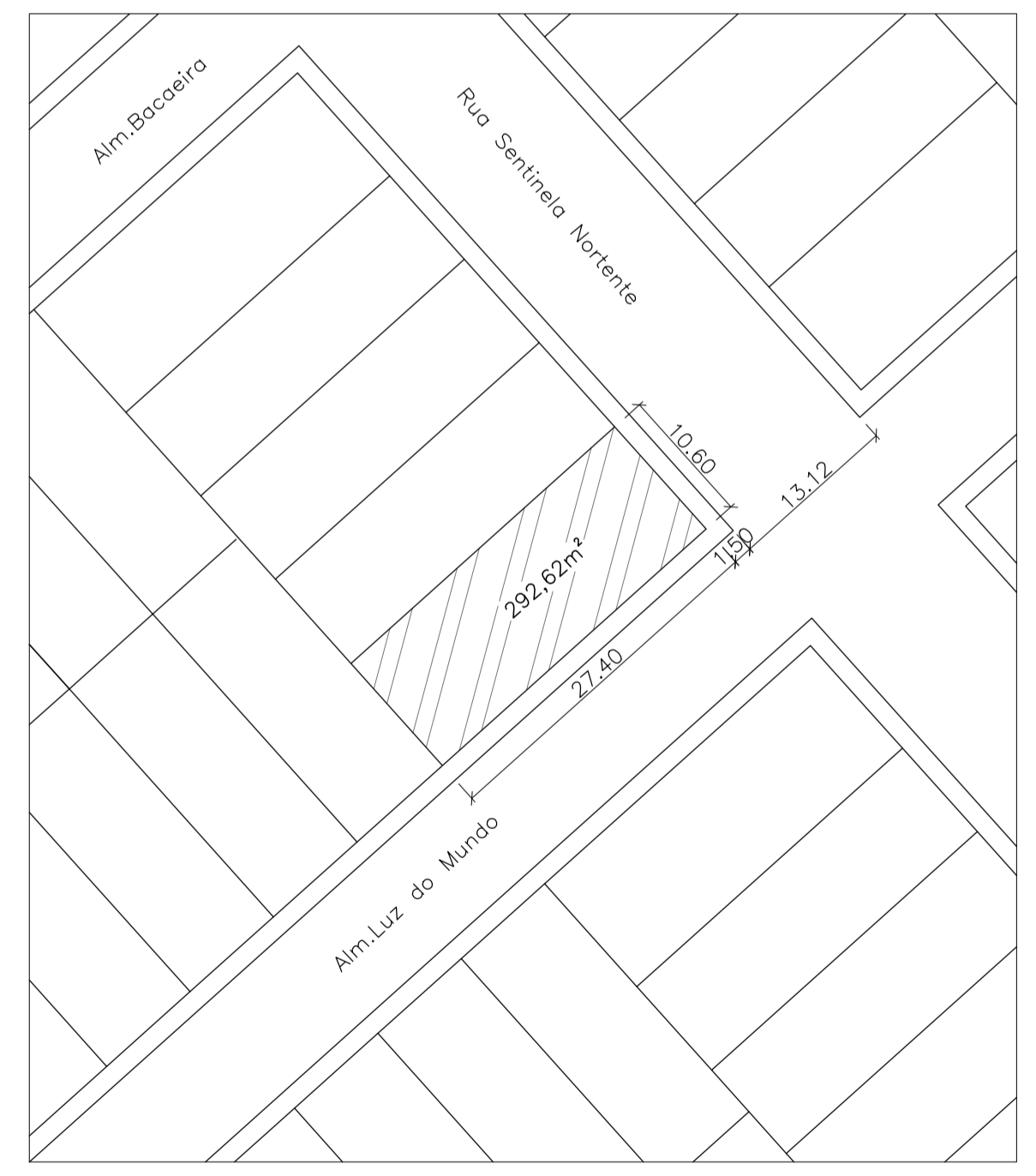
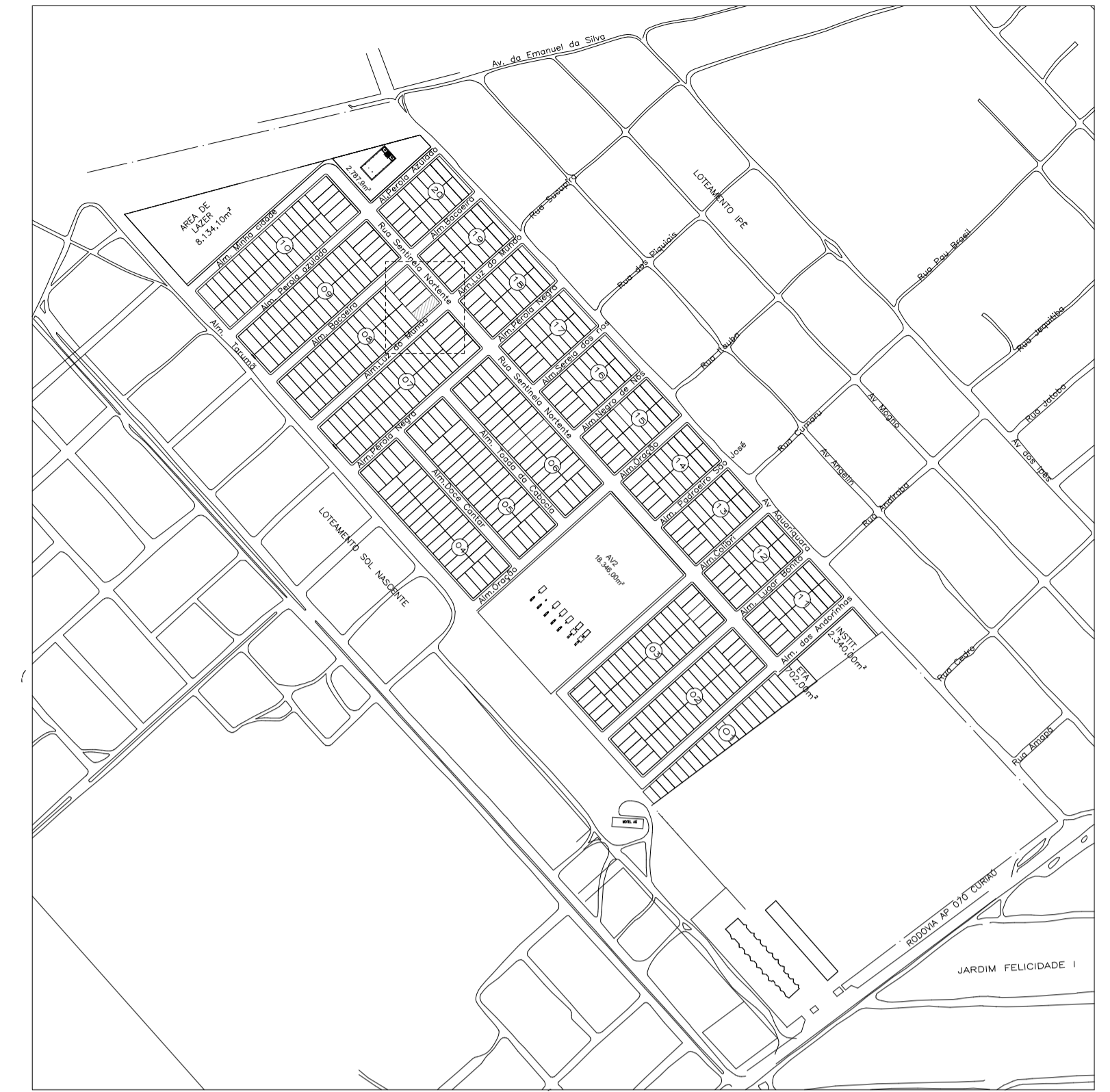

LEGENDA

CONSTRUIU
DEMOLIU

ESPECIFICAÇÃO	PISO		PAREDES		TETO / FORROS		MOBILIÁRIO		MOBILIÁRIO		MOBILIÁRIO		PORTAS:		JANELAS:	
	REF.	QTD.	REF.	QTD.	REF.	QTD.	REF.	QTD.	REF.	QTD.	REF.	QTD.	REF.	QTD.	REF.	QTD.
1	1	1	1	1	1	1	M1	1	M8	1	M15	1	P1	1	J1	1
2	1	1	1	1	1	1	M2	1	M9	1	M16	1	P2	1	J2	1
3	1	1	1	1	1	1	M3	1	M10	1		1	P3	1	J3	1
4	1	1	1	1	1	1	M4	1	M11	1		1	P4	1	J4	1
							M5	1	M12	1		1	P5	1	J5	1
							M6	1	M13	1		1	P6	1	J6	1
							M7	1	M14	1		1	P7	1	J7	1
												1	P8	1	J8	1
												1	P9	1	J9	1



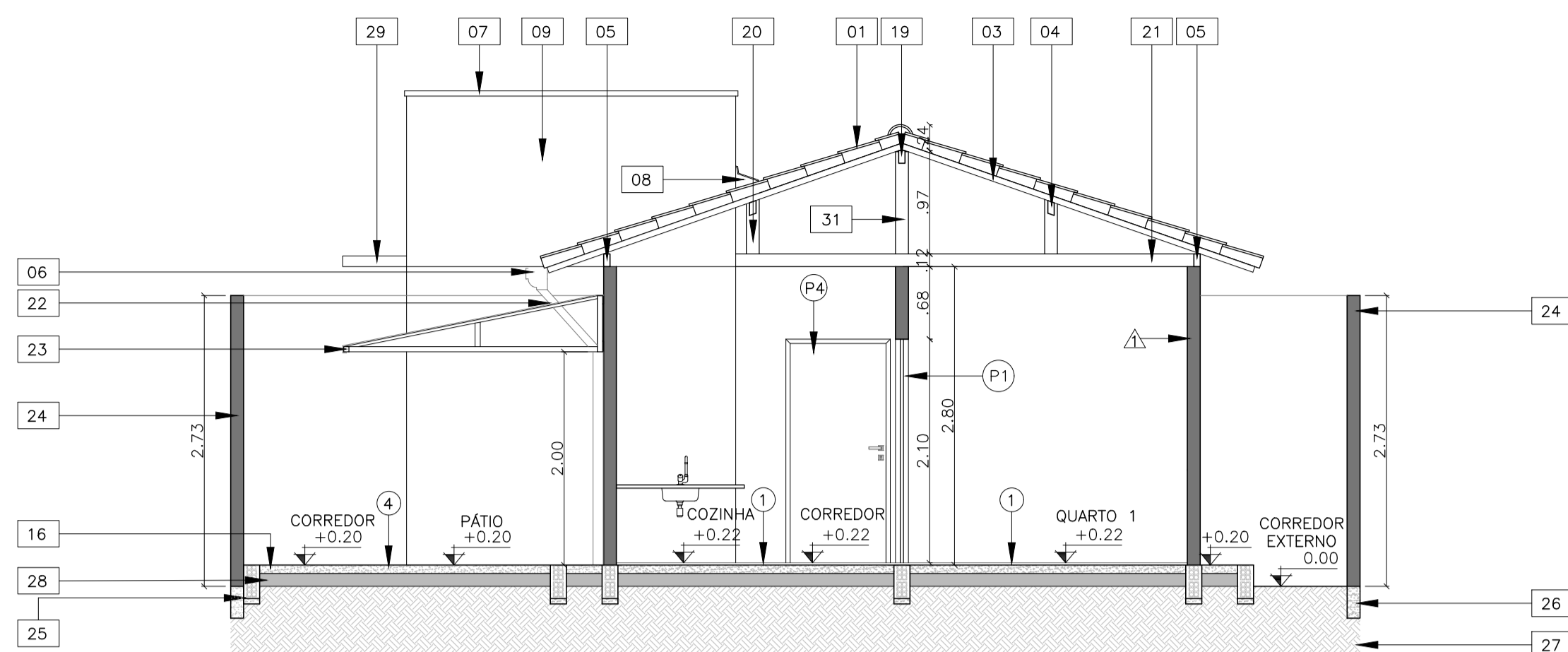
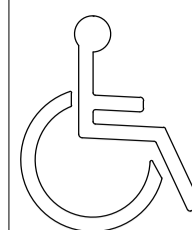

CORTE TRANSVERSAL A
esc 1:50

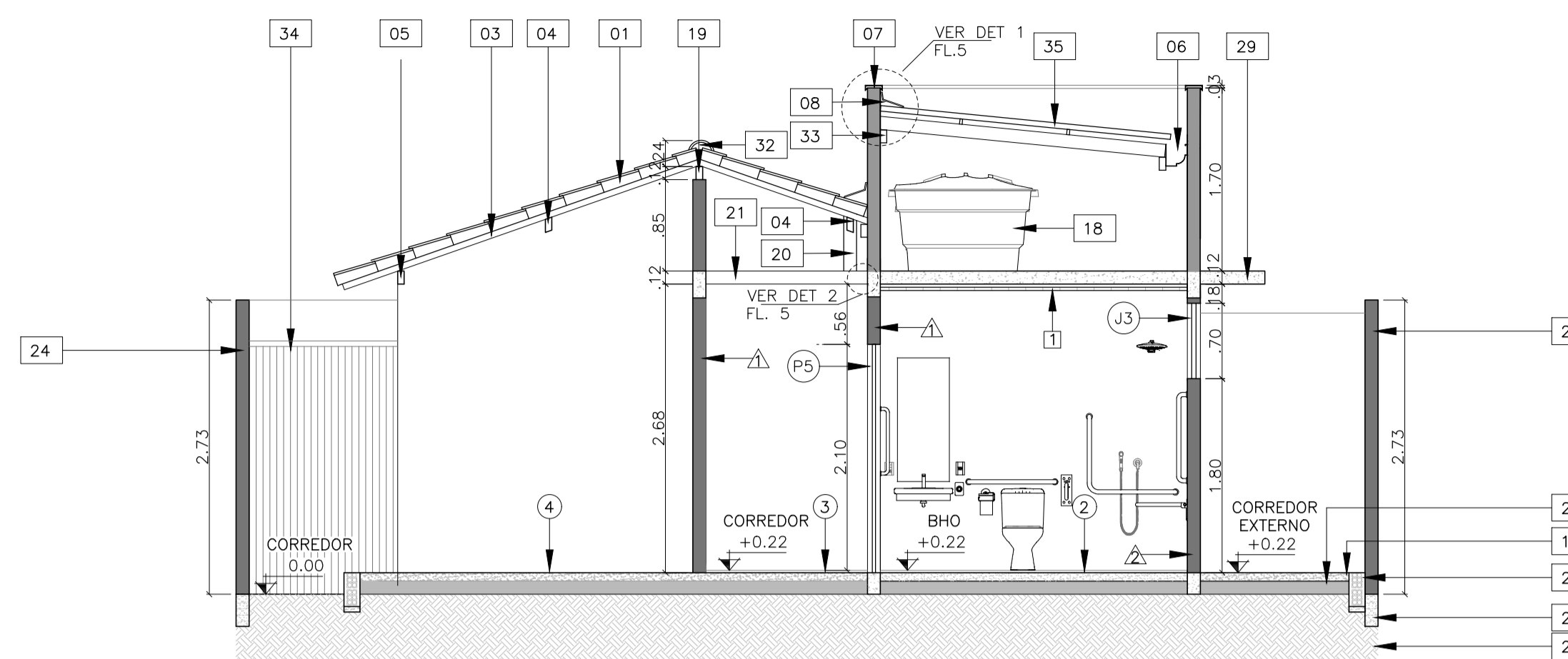

CORTE TRANSVERSAL B

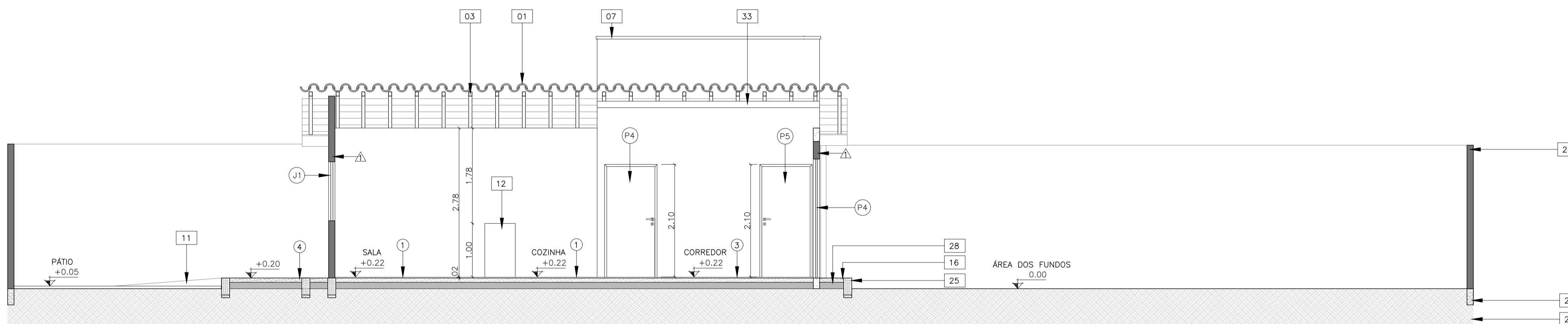

CORTE LONGITUDINAL D
esc 1:50

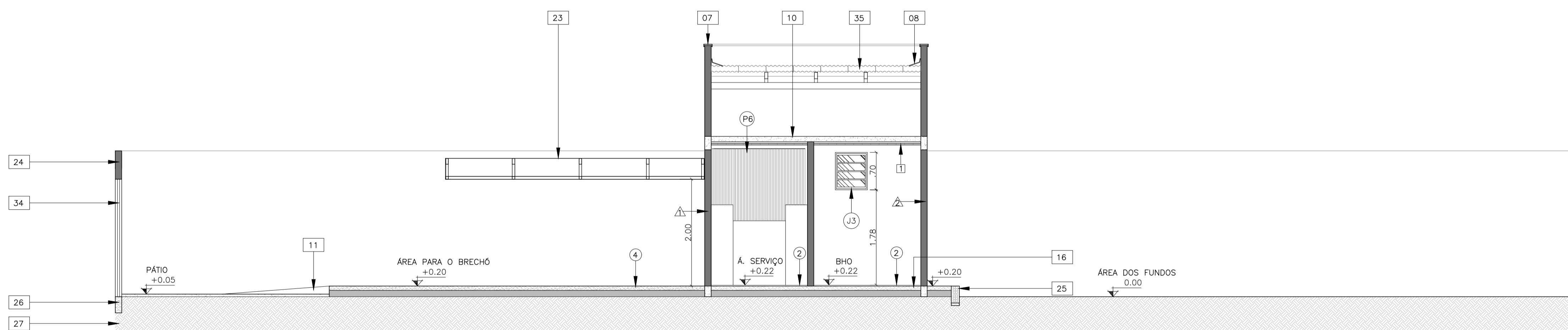

CORTE LONGITUDINAL C
esc 1:50

ESPECIFICAÇÃO	PISO				PAREDES				TETO / FORROS				PORTAS:				JANELAS:				REF.					
	REF.	QTD.	ESPECIFICAÇÕES	MATERIAL	REF.	QTD.	ESPECIFICAÇÕES	MATERIAL	REF.	QTD.	ESPECIFICAÇÕES	MATERIAL	REF.	QTD.	ESPECIFICAÇÕES	MATERIAL	REF.	QTD.	ESPECIFICAÇÕES	MATERIAL	REF.	QTD.	ESPECIFICAÇÕES	MATERIAL		
1	1	0,85	01 folha de abrir pré-existente	Alumínio	1	1	FORRO EM PVC 20 CM		1	1,20	02 folhas de correr / pré-existente	Alumínio	01	1,32	TELHA CERÂMICA ROMANA		01	1	0,85	01 folha de abrir	Gradil metálico	01	1	0,85	01 folha de abrir	Alumínio
2	1	0,75	01 folha de abrir pré-existente	Alumínio	02	2	COBERTURA EM TELHA CERÂMICA / SEM FORRO		02	0,50	01 folha de correr	Madeira	02	0,35	BLOCOS DE FUNDAÇÃO (60X60X45cm)		02	2	2,10	1 folha de abrir	Madeira	02	2	2,10	1 folha de abrir	Madeira
3	1	0,98	01 folha de abrir pré-existente	Madeira	03	3			03	0,60	02 folhas de correr	Madeira	03	0,56	CAIXA D'ÁGUA 1000L		03	3	2,10	1 folha de abrir	Madeira	03	3	2,10	1 folha de abrir	Madeira
4	1	0,98	01 folha de abrir com barra de acessibilidade	Madeira	04	4			04	1,20	02 folhas de correr	Madeira	04	1,80	TERÇA CUMEEIRA DE MADEIRA (6X12cm)		04	4	2,10	1 folha de abrir	Madeira	04	4	2,10	1 folha de abrir	Madeira
		0,98	01 folha de abrir	Madeira	05	5			05	1,50	02 folhas de correr	Madeira	05	1,80	TERÇA CUMEEIRA DE MADEIRA (12X8cm)		05	5	2,10	1 folha de abrir	Madeira	05	5	2,10	1 folha de abrir	Madeira
		0,98	01 folha de abrir	Madeira	06	6			06	1,20	02 folhas de correr	Madeira	06	1,80	TERÇA CUMEEIRA DE MADEIRA (12X8cm)		06	6	2,10	1 folha de abrir	Madeira	06	6	2,10	1 folha de abrir	Madeira
		2,61	02 folhas de correr	Madeira	07	7			07	1,20	02 folhas de correr	Madeira	07	1,80	TERÇA CUMEEIRA DE MADEIRA (12X8cm)		07	7	2,10	1 folha de abrir	Madeira	07	7	2,10	1 folha de abrir	Madeira
		3,20	01 folha de correr	Alumínio	08	8			08	1,50	02 folhas de correr	Madeira	08	1,80	TERÇA CUMEEIRA DE MADEIRA (12X8cm)		08	8	2,10	1 folha de abrir	Madeira	08	8	2,10	1 folha de abrir	Madeira
		0,98	01 folha de abrir	Alumínio	09	9			09	1,20	02 folhas de correr	Madeira	09	1,80	TERÇA CUMEEIRA DE MADEIRA (12X8cm)		09	9	2,10	1 folha de abrir	Madeira	09	9	2,10	1 folha de abrir	Madeira
				Alumínio	10	10			10	1,20	02 folhas de correr	Madeira	10	1,80	TERÇA CUMEEIRA DE MADEIRA (12X8cm)		10	10	2,10	1 folha de abrir	Madeira	10	10	2,10	1 folha de abrir	Madeira
				Alumínio	11	11			11	1,20	02 folhas de correr	Madeira	11	1,80	TERÇA CUMEEIRA DE MADEIRA (12X8cm)		11	11	2,10	1 folha de abrir	Madeira	11	11	2,10	1 folha de abrir	Madeira
				Alumínio	12	12			12	1,20	02 folhas de correr	Madeira	12	1,80	TERÇA CUMEEIRA DE MADEIRA (12X8cm)		12	12	2,10	1 folha de abrir	Madeira	12	12	2,10	1 folha de abrir	Madeira
				Alumínio	13	13			13	1,20	02 folhas de correr	Madeira	13	1,80	TERÇA CUMEEIRA DE MADEIRA (12X8cm)		13	13	2,10	1 folha de abrir	Madeira	13	13	2,10	1 folha de abrir	Madeira
				Alumínio	14	14			14	1,20	02 folhas de correr	Madeira	14	1,80	TERÇA CUMEEIRA DE MADEIRA (12X8cm)		14	14	2,10	1 folha de abrir	Madeira	14	14	2,10	1 folha de abrir	Madeira
				Alumínio	15	15			15	1,20	02 folhas de correr	Madeira	15	1,80	TERÇA CUMEEIRA DE MADEIRA (12X8cm)		15	15	2,10	1 folha de abrir	Madeira	15	15	2,10	1 folha de abrir	Madeira
				Alumínio	16	16			16	1,20	02 folhas de correr	Madeira	16	1,80	TERÇA CUMEEIRA DE MADEIRA (12X8cm)		16	16	2,10	1 folha de abrir	Madeira	16	16	2,10	1 folha de abrir	Madeira
				Alumínio	17	17			17	1,20	02 folhas de correr	Madeira	17	1,80	TERÇA CUMEEIRA DE MADEIRA (12X8cm)		17	17	2,10	1 folha de abrir	Madeira	17	17	2,10	1 folha de abrir	Madeira
				Alumínio	18	18			18	1,20	02 folhas de correr	Madeira	18	1,80	TERÇA CUMEEIRA DE MADEIRA (12X8cm)		18	18	2,10	1 folha de abrir	Madeira	18	18	2,10	1 folha de abrir	Madeira
				Alumínio	19	19			19	1,20	02 folhas de correr	Madeira	19	1,80	TERÇA CUMEEIRA DE MADEIRA (12X8cm)		19	19	2,10	1 folha de abrir	Madeira	19	19	2,10	1 folha de abrir	Madeira
				Alumínio	20	20			20	1,20	02 folhas de correr	Madeira	20	1,80	TERÇA CUMEEIRA DE MADEIRA (12X8cm)		20	20	2,10	1 folha de abrir	Madeira	20	20	2,10	1 folha de abrir	Madeira
				Alumínio	21	21			21	1,20	02 folhas de correr	Madeira	21	1,80	TERÇA CUMEEIRA DE MADEIRA (12X8cm)		21	21	2,10	1 folha de abrir	Madeira	21	21	2,10	1 folha de abrir	Madeira
				Alumínio	22	22			22	1,20	02 folhas de correr	Madeira	22	1,80	TERÇA CUMEEIRA DE MADEIRA (12X8cm)		22	22	2,10	1 folha de abrir	Madeira	22	22	2,10	1 folha de abrir	Madeira
				Alumínio	23	23			23	1,20	02 folhas de correr	Madeira	23	1,80	TERÇA CUMEEIRA DE MADEIRA (12X8cm)		23	23	2,10	1 folha de abrir	Madeira	23	23	2,10	1 folha de abrir	Madeira
				Alumínio	24	24			24	1,20	02 folhas de correr	Madeira	24	1,80	TERÇA CUMEEIRA DE MADEIRA (12X8cm)		24	24	2,10	1 folha de abrir	Madeira	24	24	2,10	1 folha de abrir	Madeira
				Alumínio	25	25			25	1,20	02 folhas de correr	Madeira	25	1,80	TERÇA CUMEEIRA DE MADEIRA (12X8cm)		25	25	2,10	1 folha de abrir	Madeira	25	25	2,10	1 folha de abrir	Madeira
				Alumínio	26	26			26	1,20	02 folhas de correr	Madeira	26	1,80	TERÇA CUMEEIRA DE MADEIRA (12X8cm)		26	26	2,10	1 folha de abrir	Madeira	26	26	2,10	1 folha de abrir	Madeira
				Alumínio	27	27			27	1,20	02 folhas de correr	Madeira	27	1,80	TERÇA CUMEEIRA DE MADEIRA (12X8cm)		27	27	2,10	1 folha de abrir	Madeira	27	27	2,10	1 folha de abrir	Madeira
				Alumínio	28	28			28	1,20	02 folhas de correr	Madeira	28	1,80	TERÇA CUMEEIRA DE MADEIRA (12X8cm)		28	28	2,10	1 folha de abrir	Madeira	28	28	2,10	1 folha de abrir	Madeira
				Alumínio	29	29			29	1,20	02 folhas de correr	Madeira	29	1,80	TERÇA CUMEEIRA DE MADEIRA (12X8cm)		29	29	2,10	1 folha de abrir	Madeira	29	29	2,10	1 folha de abrir	Madeira
				Alumínio	30	30			30	1,20	02 folhas de correr	Madeira	30	1,80	TERÇA CUMEEIRA DE MADEIRA (12X8cm)		30	30	2,10	1 folha de abrir	Madeira	30	30	2,10	1 folha de abrir	Madeira
				Alumínio	31	31			31	1,20	02 folhas de correr	Madeira	31	1,80	TERÇA CUMEEIRA DE MADEIRA (12X8cm)		31	31	2,10	1 folha de abrir	Madeira	31	31	2,10	1 folha de abrir	Madeira
				Alumínio	32	32			32	1,20	02 folhas de correr	Madeira	32	1,80	TERÇA CUMEEIRA DE MADEIRA (12X8cm)		32	32	2,10	1 folha de abrir	Madeira	32	32	2,10	1 folha de abrir	Madeira
				Alumínio	33	33			33	1,20	02 folhas de correr	Madeira	33	1,80	TERÇA CUMEEIRA DE MADEIRA (12X8cm)		33	33	2,10	1 folha de abrir	Madeira	33	33	2,10	1 folha de abrir	Madeira
				Alumínio	34	34			34	1,20	02 folhas de correr	Madeira	34	1,80	TERÇA CUMEEIRA DE MADEIRA (12X8cm)		34	34	2,10	1 folha de abrir	Madeira	34	34	2,10	1 folha de abrir	Madeira
				Alumínio	35	35			35	1,20	02 folhas de correr	Madeira	35	1,80	TERÇA CUMEEIRA DE MADEIRA (12X8cm)		35	35	2,10	1 folha de abrir	Madeira	35	35	2,10	1 folha de abrir	Madeira
				Alumínio	36	36			36	1,20	02 folhas de correr	Madeira	36	1,80	TERÇA CUMEEIRA DE MADEIRA (12X8cm)		36	36	2,10	1 folha de abrir	Madeira	36	36	2,10	1 folha de abrir	Madeira
				Alumínio	37	37			37	1,20	02 folhas de correr	Madeira	37	1,80	TERÇA CUMEEIRA DE MADEIRA (12X8cm)		37	37	2,10	1 folha de abrir	Madeira	37	37	2,10	1 folha de abrir	Madeira
				Alumínio	38	38			38	1,20	02 folhas de correr	Madeira	38	1,80	TERÇA CUMEEIRA DE MADEIRA (12X8cm)		38	38	2,10	1 folha de abrir	Madeira	38	38	2,10	1 folha de abrir	Madeira
				Alumínio	39	39			39	1,20	02 folhas de correr	Madeira	39	1,80	TERÇA CUMEEIRA DE MADEIRA (12X8cm)		39	39	2,10	1 folha de abrir	Madeira	39	39	2,10	1 folha de abrir	Madeira
				Alumínio	40	40			40	1,20	02 folhas de correr	Madeira	40	1,80	TERÇA CUMEEIRA DE MADEIRA (12X8cm)		40	40	2,10	1 folha de abrir	Madeira	40	40	2,10	1 folha de abrir	Madeira
				Alumínio	41	41			41	1,20	02 folhas de correr	Madeira	41	1,80	TERÇA CUMEEIRA DE MADEIRA (12X8cm)		41	41	2,10	1 folha de abrir	Madeira	41	41	2,10	1 folha de abrir	Madeira
				Alumínio	42	42			42	1,20	02 folhas de correr	Madeira	42	1,80	TERÇA CUMEEIRA DE MADEIRA (12X8cm)		42	42	2,10	1 folha de abrir	Madeira	42	42	2,10	1 folha de abrir	Madeira
				Alumínio	43	43			43	1,20	02 folhas de correr	Madeira	43	1,80	TERÇA CUMEEIRA DE MADEIRA (12X8cm)		43	43	2,10	1 folha de abrir	Madeira	43	43	2,10	1 folha de abrir	Madeira
				Alumínio	44	44			44	1,20	02 folhas de correr	Madeira	44	1,80	TERÇA CUMEEIRA DE MADEIRA (12X8cm)		44	44	2,10	1 folha de abrir	Madeira	44	44	2,10	1 folha de abrir	Madeira
				Alumínio	45	45			45	1,20	02 folhas de correr	Madeira	45	1,80	TERÇA CUMEEIRA DE MADEIRA (12X8cm)		45	45	2,10	1 folha de abrir	Madeira	45	45	2,10	1 folha de abrir	Madeira



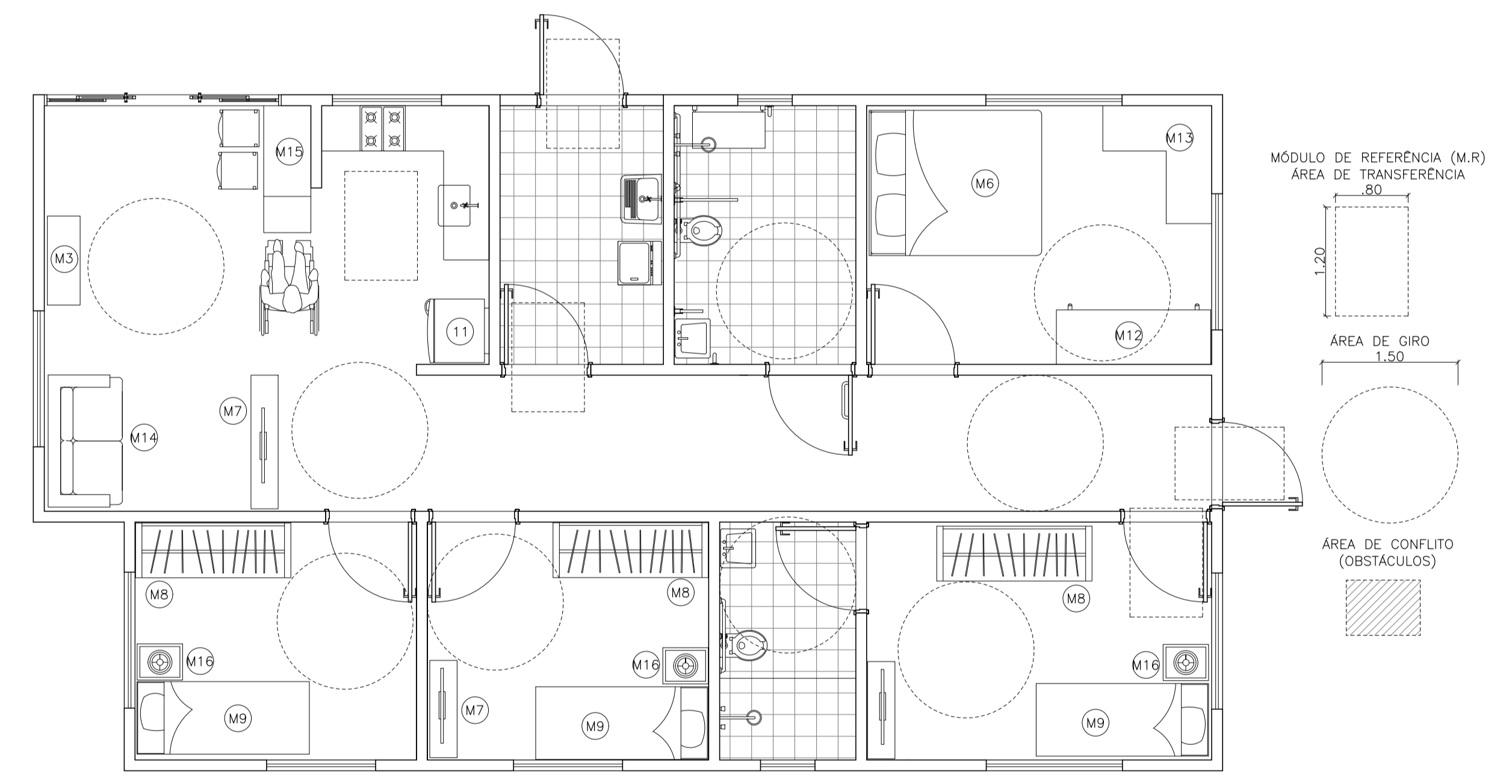
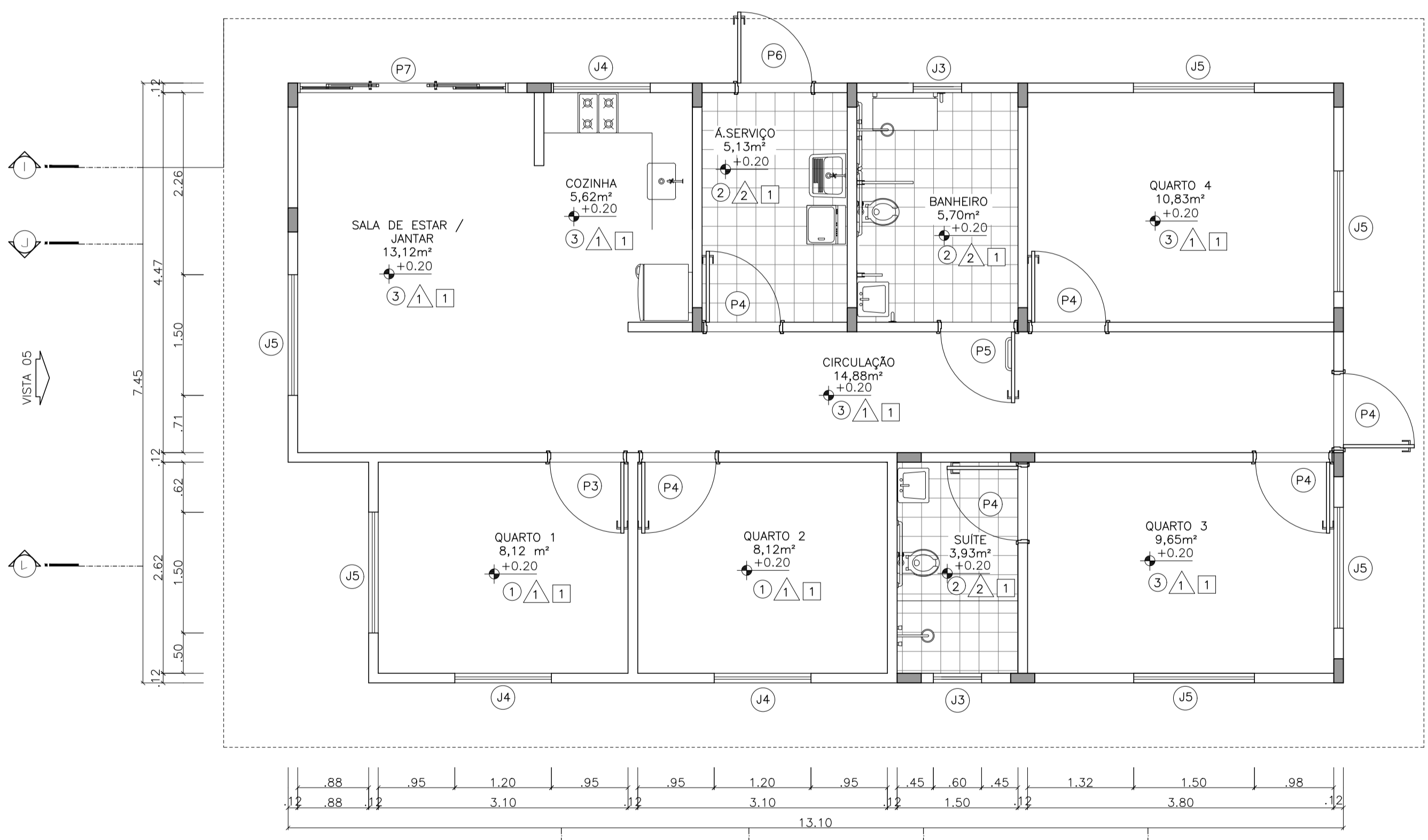
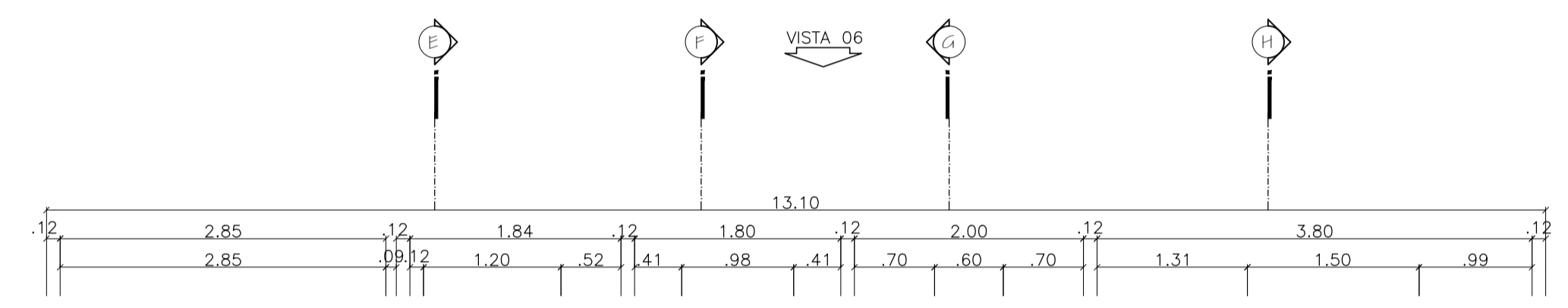
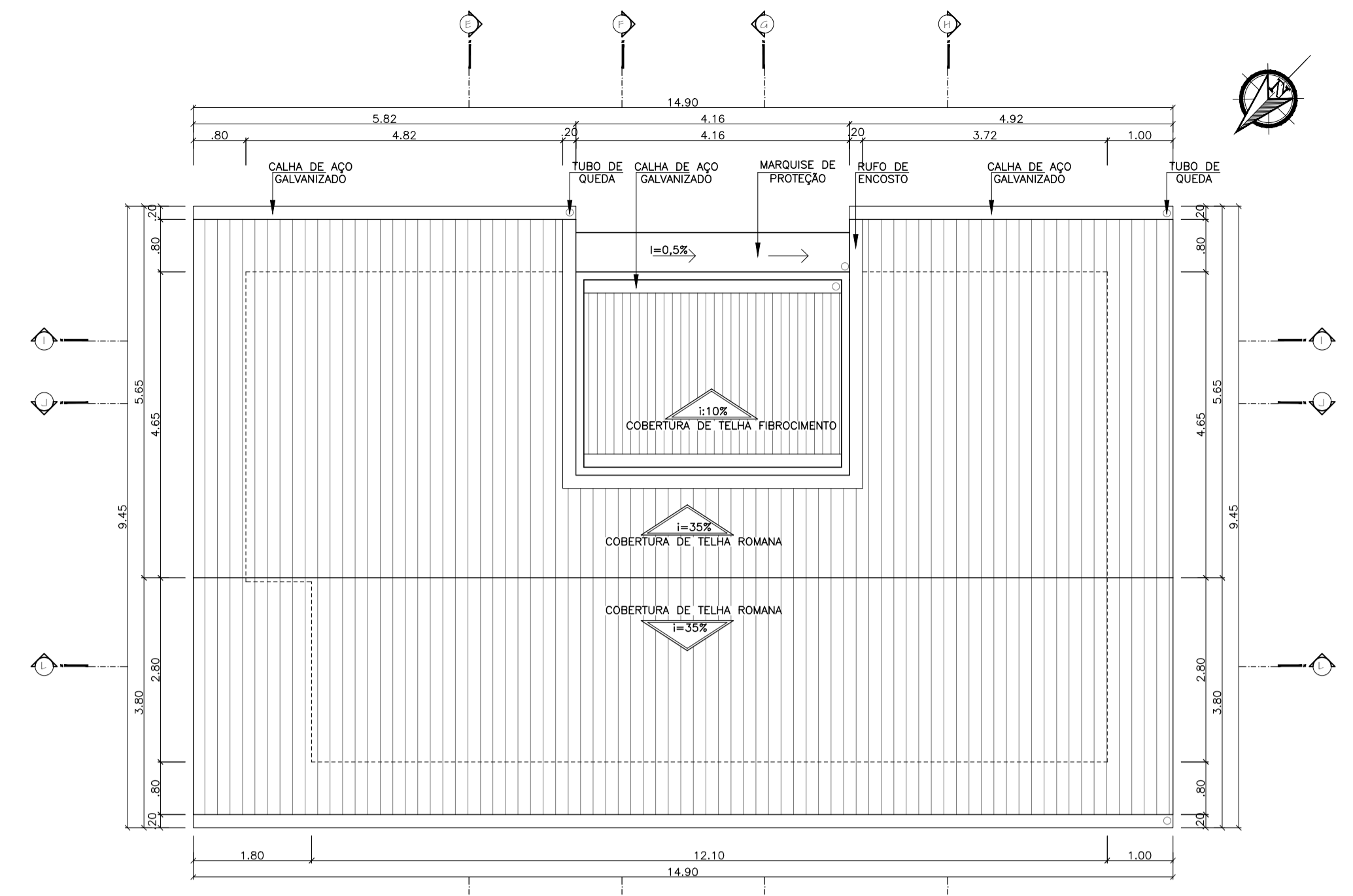
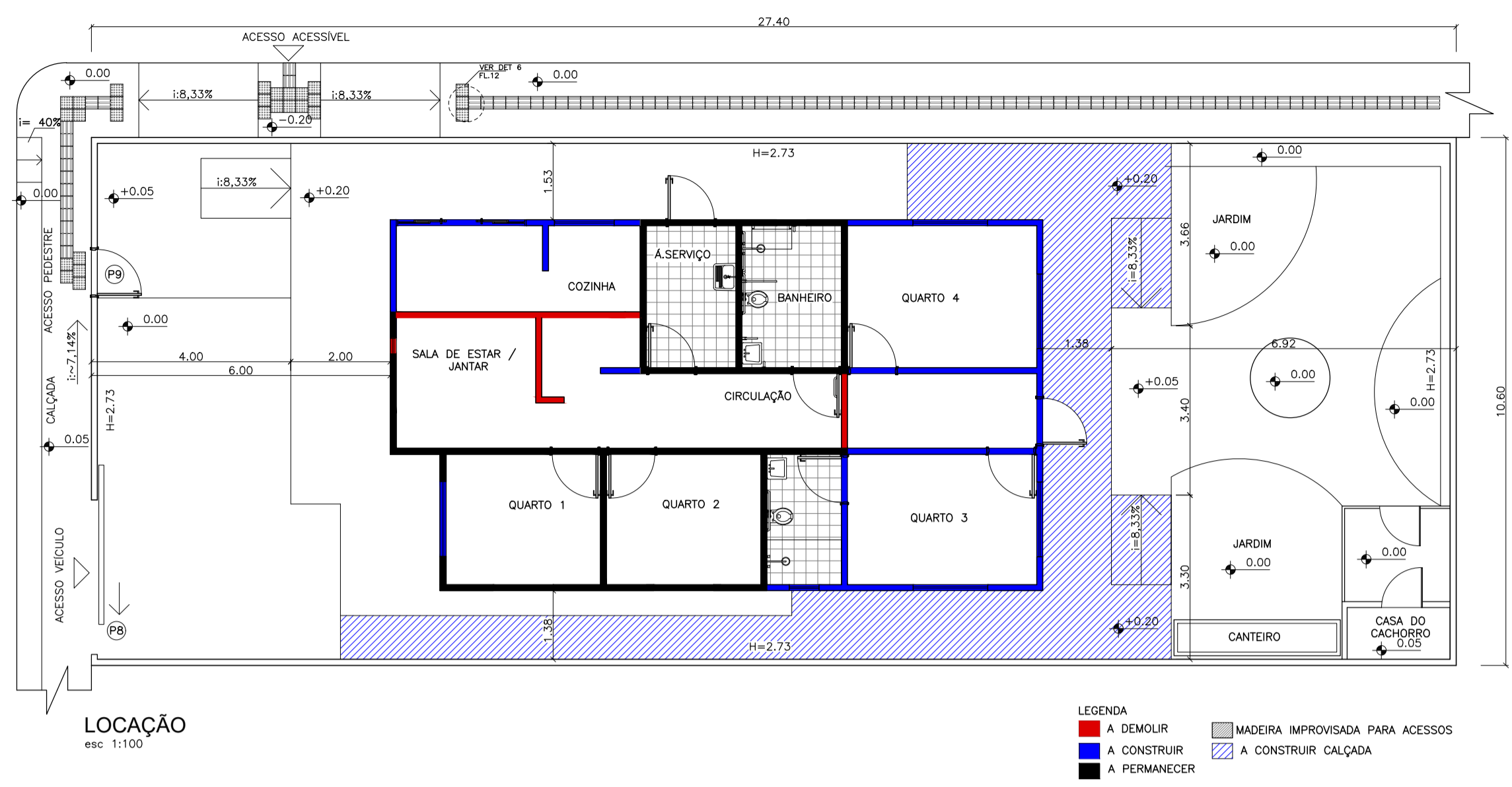
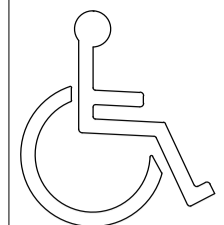

PLANTA BAIXA ETAPA 2
esc 1:50

LAYOUT E ACESSIBILIDADE ETAPA 2
esc 1:50

ESPECIFICAÇÃO	PISO		PAREDES		TETO / FORROS		MOBILIÁRIO (M)		MOBILIÁRIO (M)		MOBILIÁRIO (M)		PORTAS:		JANELAS:		JANELAS:		JANELAS:		
	REF.	QTD.	REF.	QTD.	REF.	QTD.	REF.	QTD.	REF.	QTD.	REF.	QTD.	REF.	QTD.	REF.	QTD.	REF.	QTD.	REF.	QTD.	
1	1		1		1		M1		M8		M15		P1		J1		J2		J3		J4
2	1		1		1		M2		M9		M16		P2		J5		J6		J7		J8
3	1		1		1		M3		M10				P3		J9		J10		J11		J12
4	1		1		1		M4		M11				P4		J13		J14		J15		J16
							M5		M12				P5		J17		J18		J19		J20
							M6		M13				P6		J21		J22		J23		J24
							M7		M14				P7		J25		J26		J27		J28
													P8		J29		J30		J31		J32



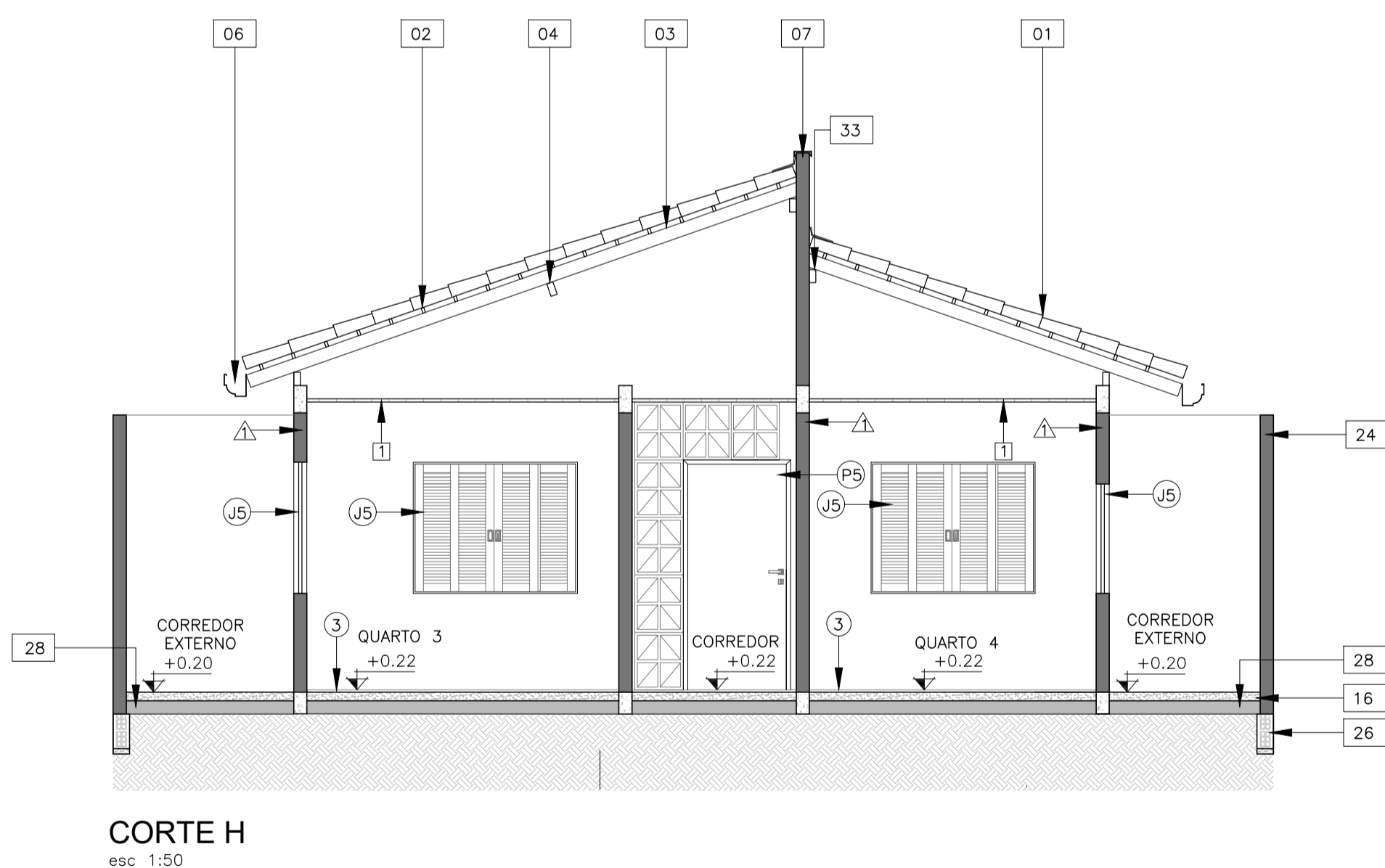
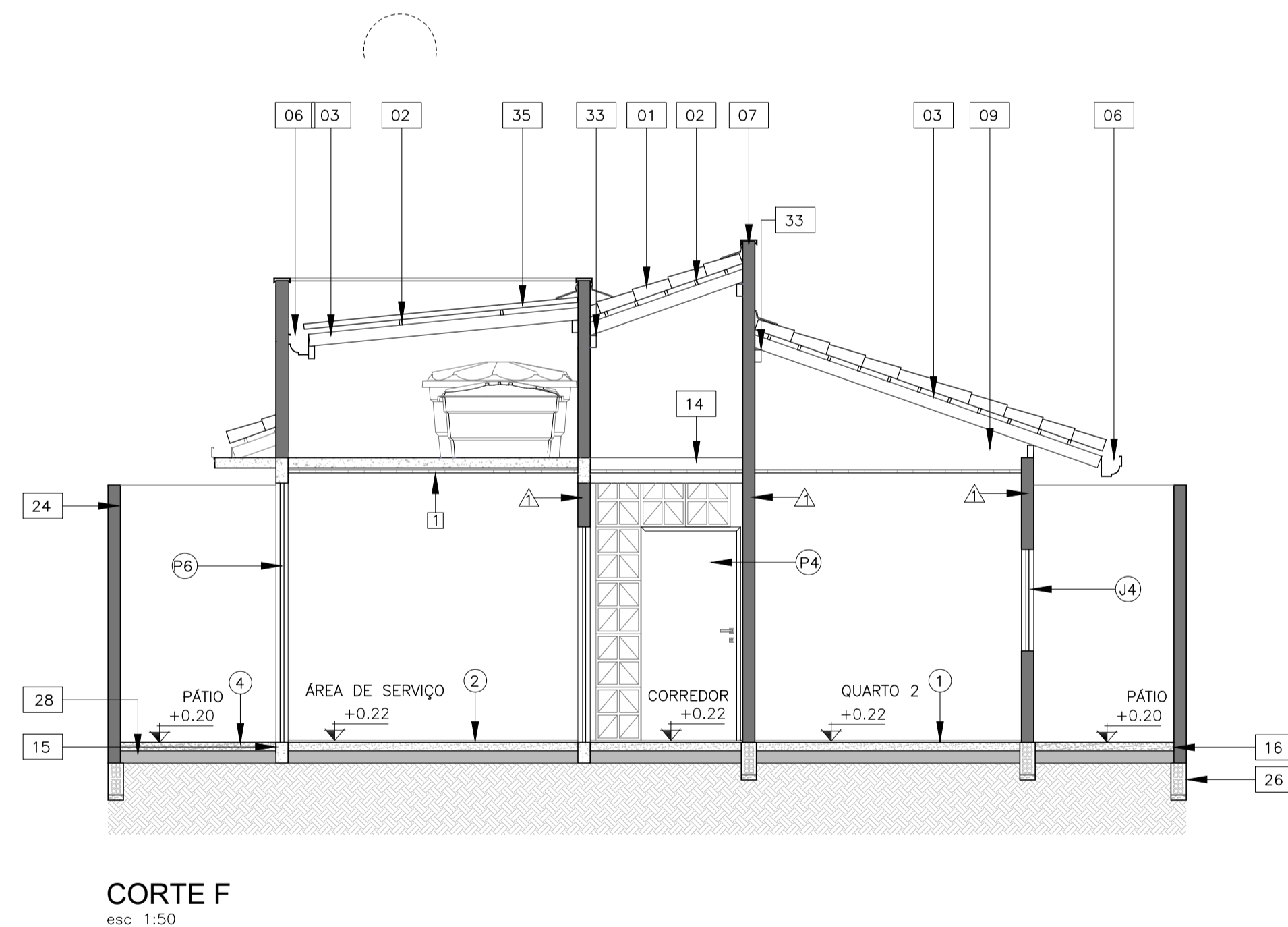
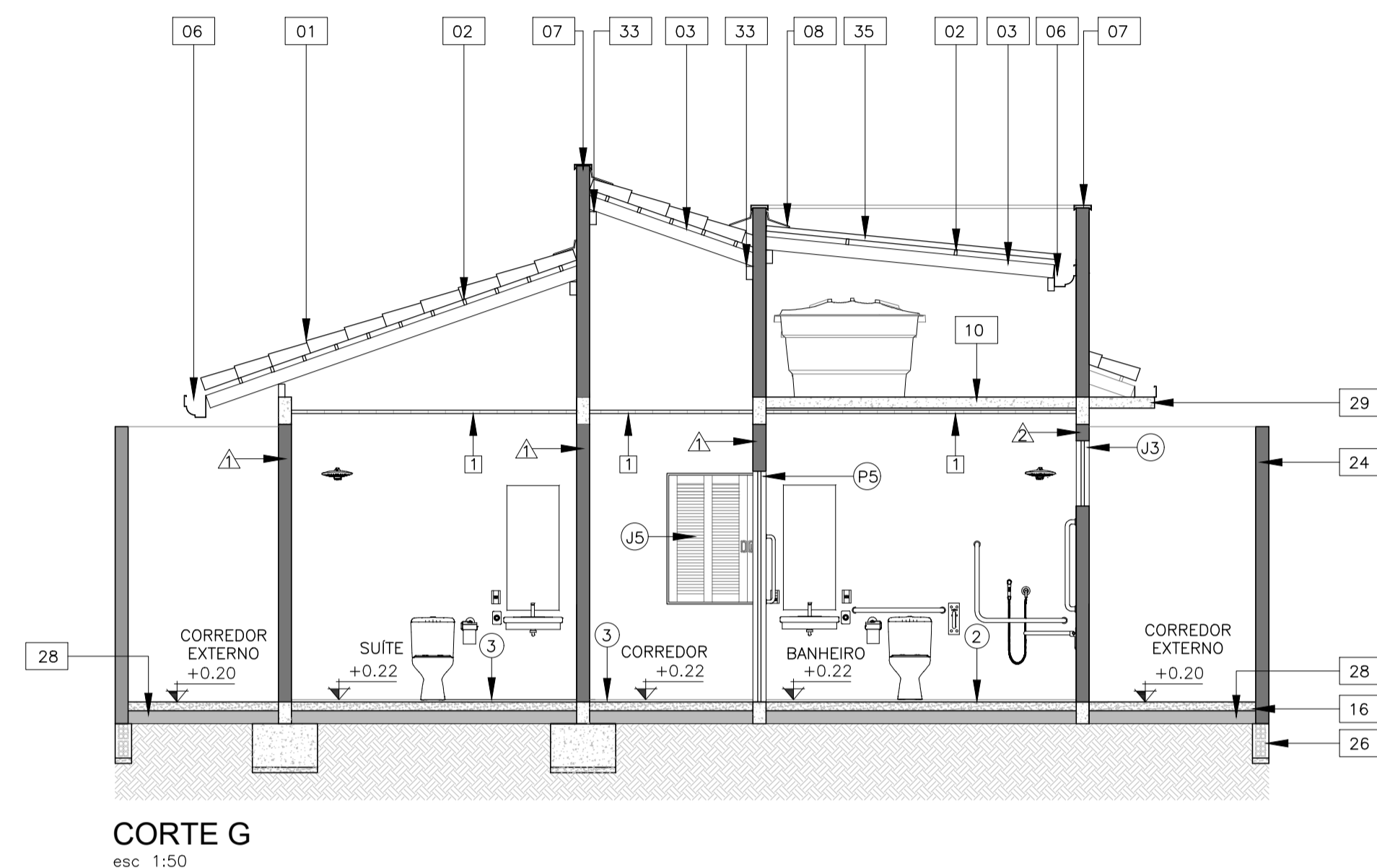
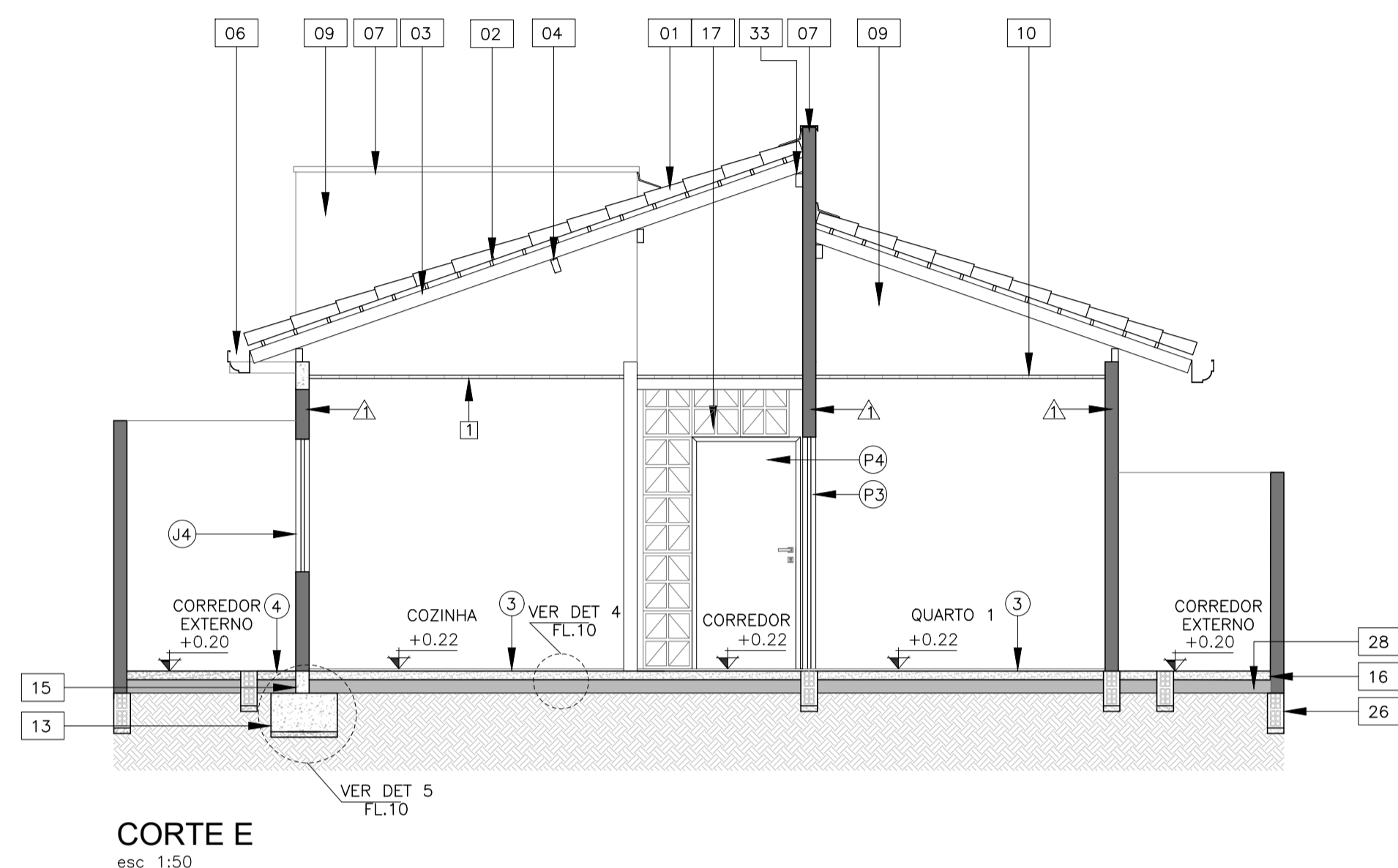
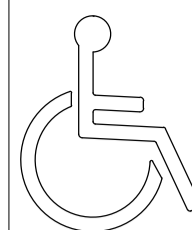

ESPECIFICAÇÃO	PISO				PAREDES				TETO / FORROS				PORTAS:				JANELAS:				REF.							
	REF.	QTD.	REF.	QTD.	REF.	QTD.	REF.	QTD.	REF.	QTD.	REF.	QTD.	REF.	QTD.	REF.	QTD.	REF.	QTD.	REF.	QTD.	REF.	QTD.						
1	PISO CERÂMICO PRÉ-EXISTENTE		TIJOLO 6 FUROS		1	FORRO EM PVC 20 CM		(P1)	0,85	2,10	02	01 folha de abrir pré-existente	Alumínio	(J1)	1,20	1,10	1,05	03	1,32	(01)	TELHA CERÂMICA ROMANA		(23)	TOLDO DE ESTRUTURA METÁLICA		(34)	PORTÃO DE MADEIRA IMPROVISADO	
2	PISO CERÂMICO SEMIDERRAPANTE		AZULEJO 15X15 CM		2	COBERTURA EM TELHA CERÂMICA / SEM FORRO		(P2)	0,75	2,10	02	01 folha de abrir pré-existente	Alumínio	(J2)	0,50	0,70	1,80	01	0,35	(02)	RIPA DE MADEIRA (5X2,5cm)		(24)	MURO		(35)	TELHA DE FIBROCIMENTO	
3	PISO CERÂMICO							(P3)	0,98	2,10	01	1 folha de abrir pré-existente	Madeira	(J3)	0,60	0,70	1,80	02	0,56	(03)	CAIBRO DE MADEIRA PRÉ-EXISTENTE (6X12cm)		(25)	VIGA BALDRAME EM TIJOLO PARA A CALÇADA		(36)	PORTA DE MADEIRA	
4	PISO EM CONCRETO							(P4)	0,98	2,10	05	1 folha de abrir	Madeira	(J4)	1,20	1,10	1,05	03	1,32	(04)	TERÇA DE MADEIRA PRÉ-EXISTENTE (6X12cm)		(26)	VIGA BALDRAME PARA O MURO PRÉ-EXISTENTE SOLO ABAIXO DO NÍVEL ZERO		(37)	JANELA DE MADEIRA	
								(P5)	0,98	2,10	01	1 folha de abrir com barra de acessibilidade	Madeira	(J5)	1,50	1,20	1,05	06	1,80	(05)	VIGA DE MADEIRA (6X12cm)		(27)	CONTRA PISO - 8CM		(38)	BALANÇIN DE ALUMÍNIO	
								(P6)	0,98	2,55	01	1 folha de abrir	Gradiil metálico							(06)	CALHA DE AÇO GALVANIZADO (20X20cm)		(28)	ATERRO		(39)	PORTÃO DE ALUMÍNIO VAZADO	
								(P7)	2,61	2,10	01	02 folhas de correr	Madeira							(07)	RUFO PINGADEIRA (16X5cm)		(29)	MARQUISE DE PROTEÇÃO		(40)	PORTÃO DE MADEIRA IMPROVISADO	
								(P8)	3,20	2,20	01	01 folha de correr	Alumínio							(08)	RUFO DE ENCOSTO		(30)	PISO CERÂMICO PRÉ-EXISTENTE		(41)	TELHA DE FIBROCIMENTO	
								(P9)	0,98	2,20	01	01 folha de abrur	Alumínio							(09)	LAJE		(31)	PENDURAL DE MADEIRA		(42)	PORTA DE MADEIRA	
																				(10)	LAJE		(32)	CUMEEIRA		(43)	TELHA DE FIBROCIMENTO	
																				(11)	RAMPA		(33)	MADEIRA DE SUSTENTAÇÃO PARA COBERTURA		(44)	PORTA DE MADEIRA	



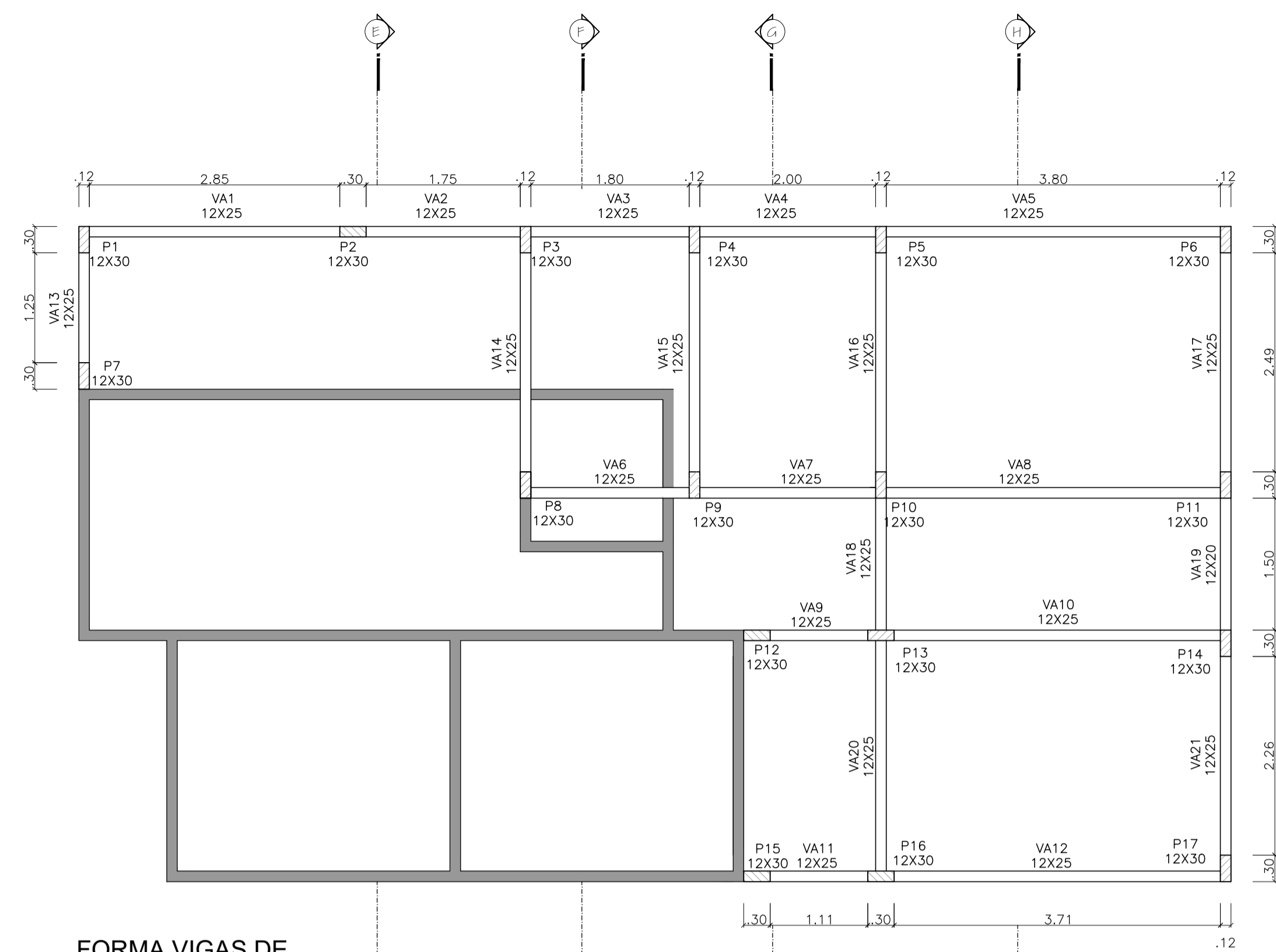
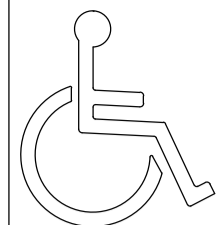

FORMA VIGAS DE AMARRAÇÃO
esc 1:50

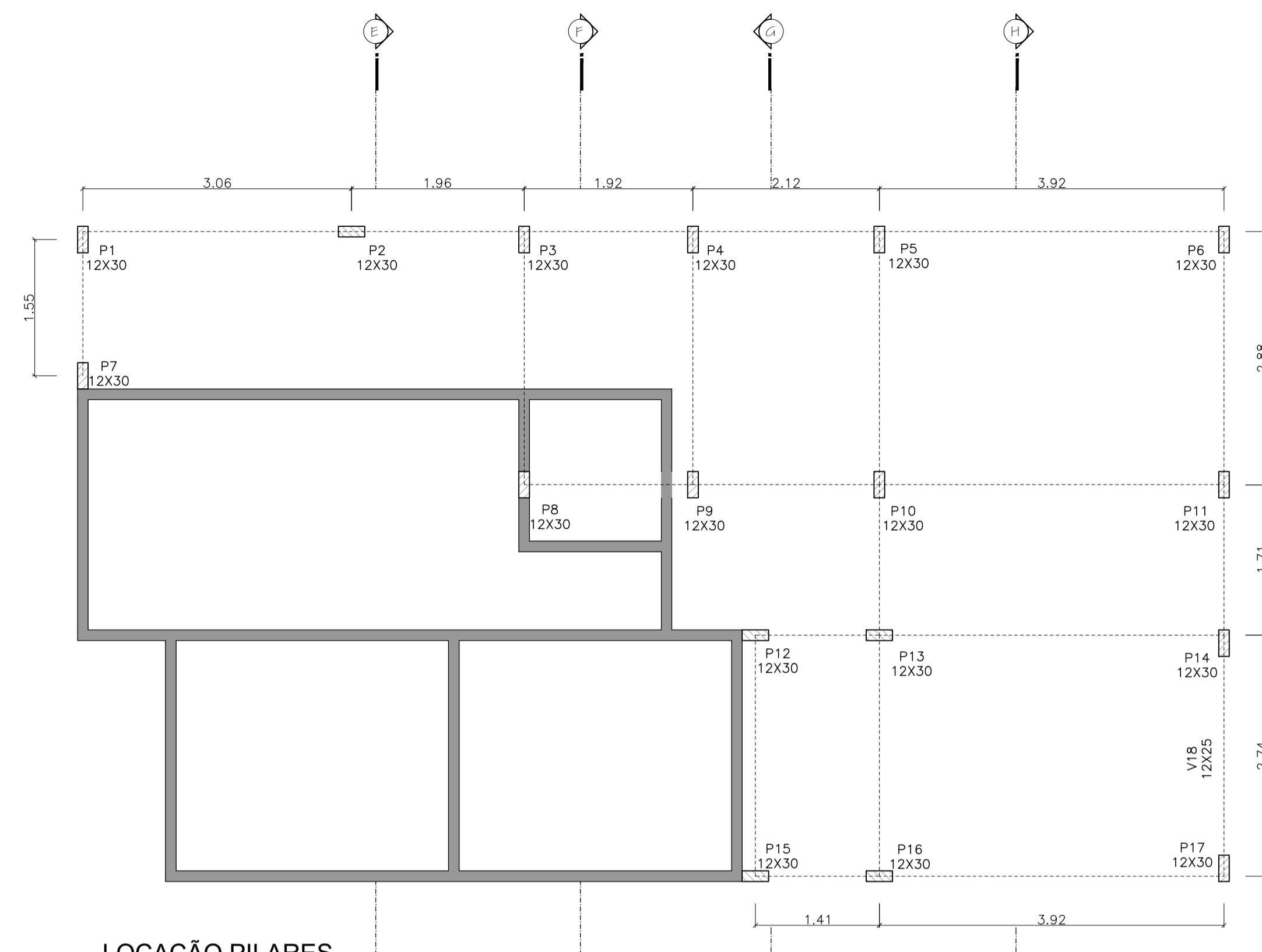

LOCAÇÃO PILARES
esc 1:50

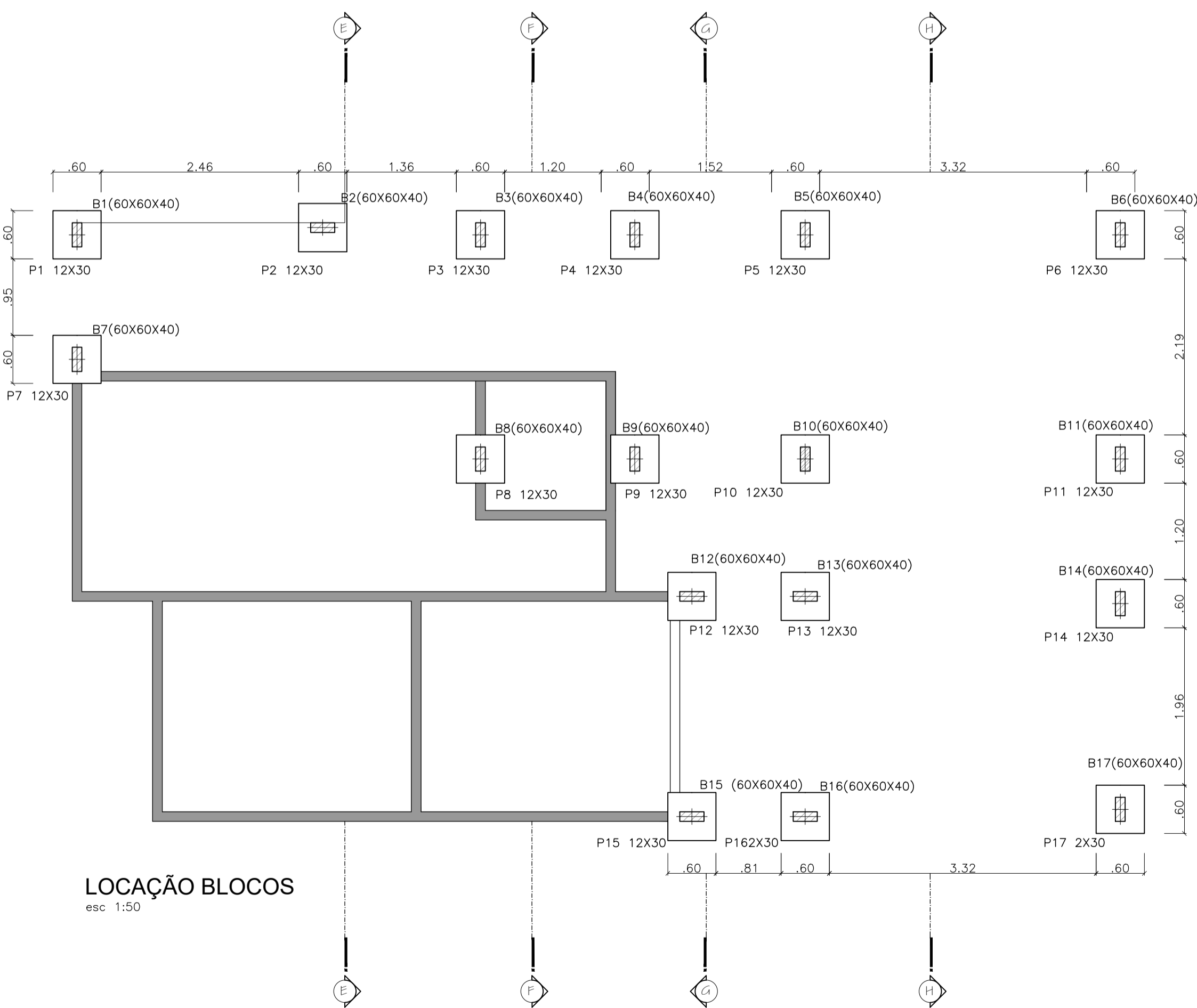

LOCAÇÃO BLOCOS
esc 1:50

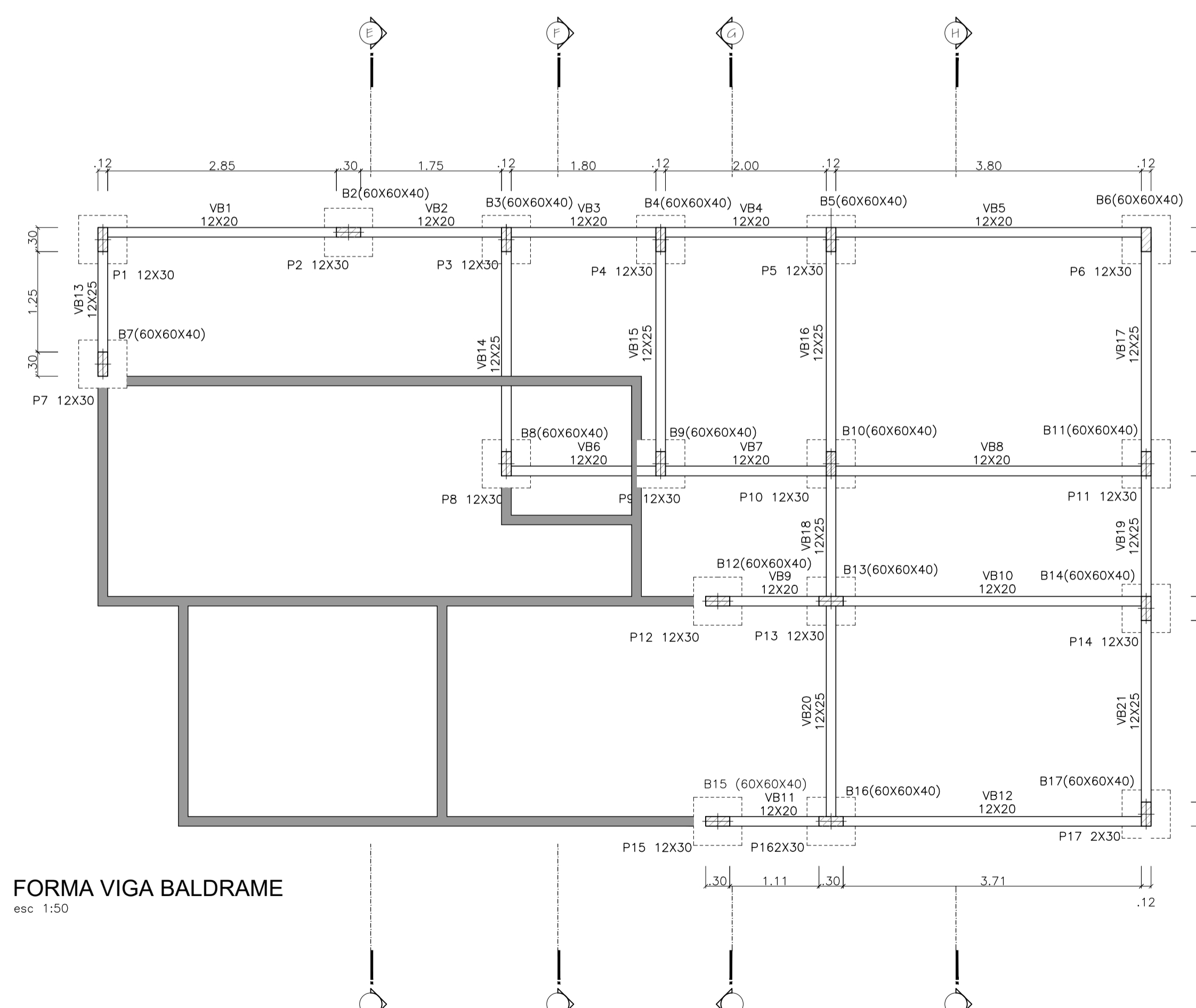

FORMA VIGA BALDRAME
esc 1:50

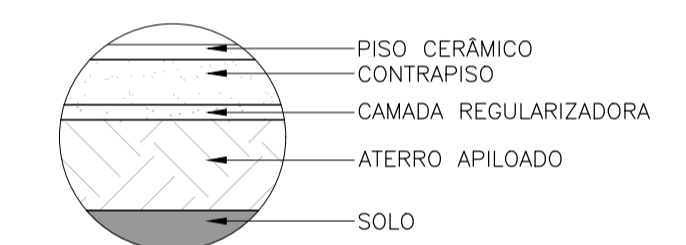

DET 4 - CAMADA DE PISO
esc 1:10

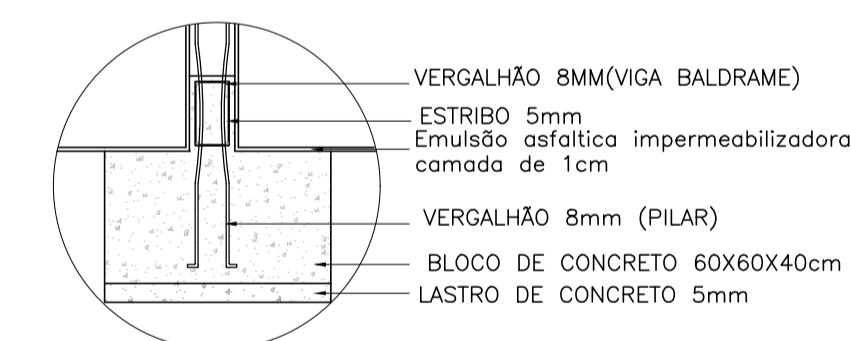

DET 5 - INTERSEÇÃO PILAR, BLOCO E VIGA BALDRAME
esc 1:20

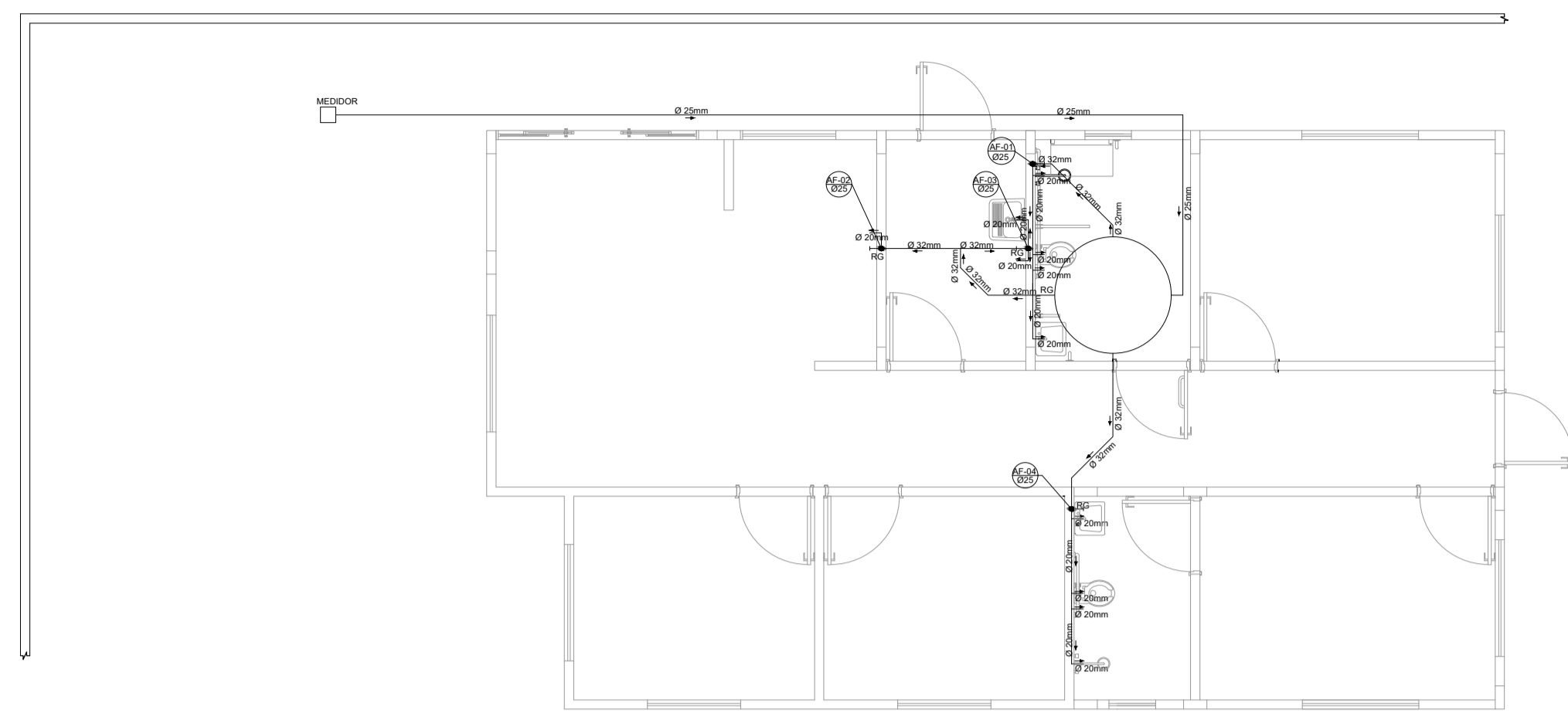
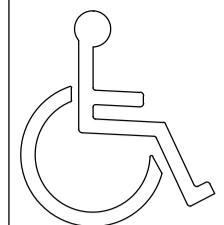

PLANTA DO SISTEMA HIDRÁULICO
esc: 1:75

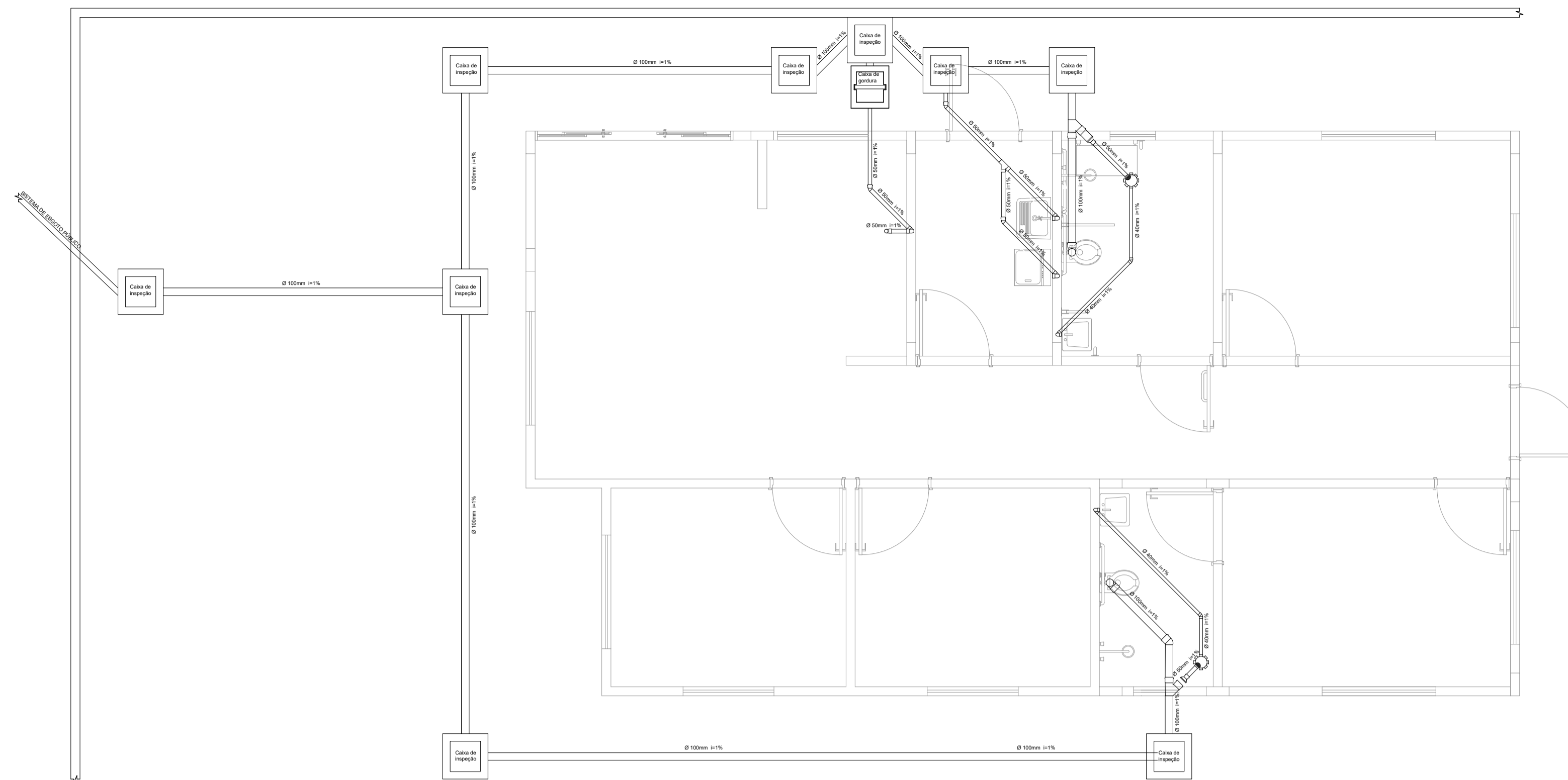

PLANTA DO SISTEMA HIDROSANITÁRIO
esc: 1:50

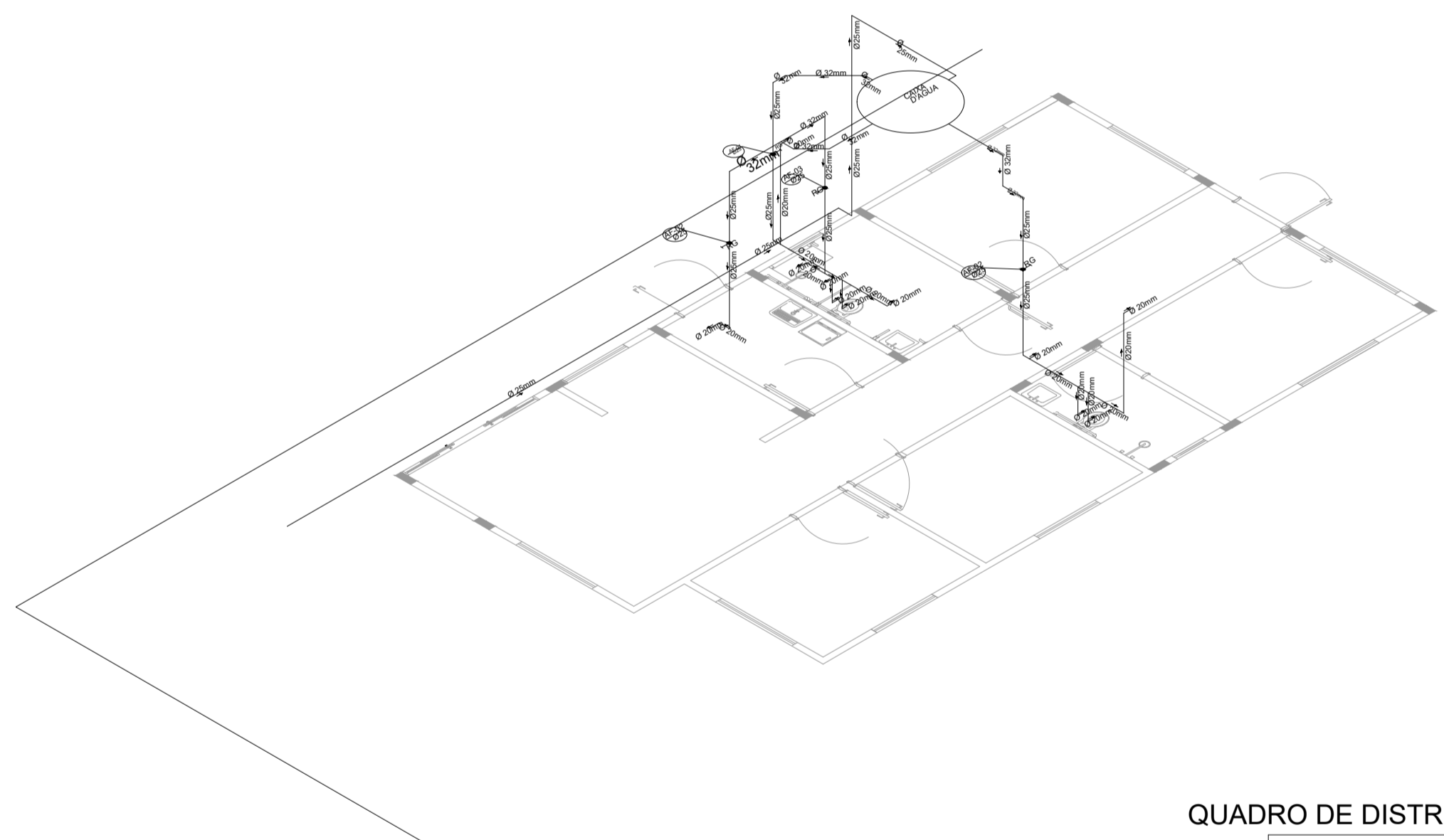

ISOMETRIA DO SISTEMA HIDRÁULICO
esc: 1:75

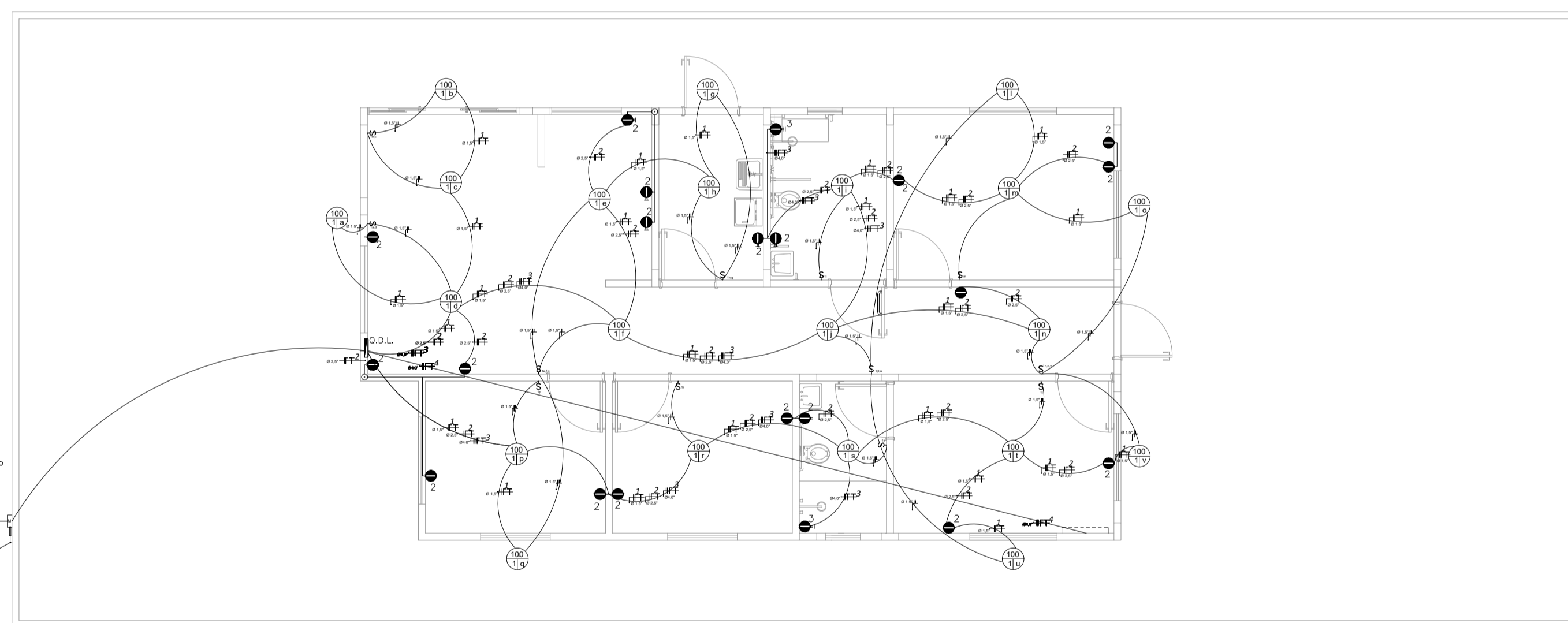

PLANTA DO SISTEMA ELÉTRICO
esc: 1:75



DIAGRAMA UNIFILAR
esc: 1:100

Aterramento
#40,0mm²
Ø 3/4"
Halt. de Rammento:
5/8" x 130 metros
VAI PARA REDE
ÁREA

LEGENDA

SÍMBOLOS	DESCRIÇÃO
[Symbol]	Quadro de distribuição
[Symbol]	Quadro do medidor
[Symbol]	Ponto de luz no teto (100 potência, 2: número do circuito, 4: comando)
[Symbol]	Ponto de tomada baixa bifásica com terra
[Symbol]	Ponto de tomada média bifásica com terra
[Symbol]	Caixa de saída alta bifásica com terra
[Symbol]	Interruptor simples
[Symbol]	Condutor fase
[Symbol]	Condutor neutro
[Symbol]	Condutor retorno
[Symbol]	Condutor de proteção
[Symbol]	Eletroduto embudido na parede

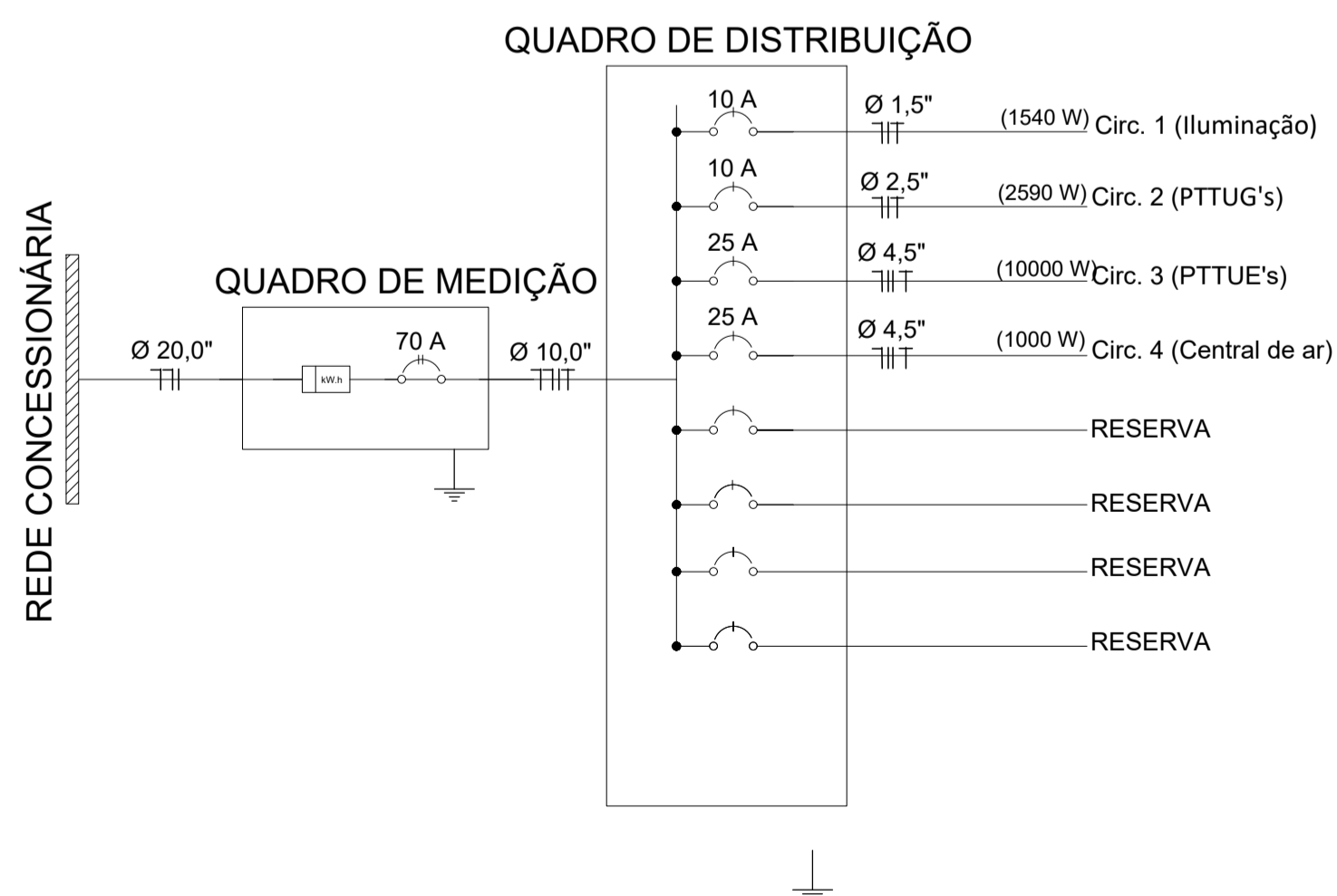
QUADRO DE PREVISÃO DE CARGAS

DEPENDÊNCIA	DIMENSÕES		NÚMERO DE PONTOS DE ILUMINAÇÃO	POTÊNCIA DE ILUMINAÇÃO	POTÊNCIA TOTAL	QUANTIDADE	PTUGs		PTUEs	
	ÁREA	PERÍMETRO					P. UNITÁRIA	P. TOTAL	QUANTIDADE	POTÊNCIA
SALA DE ESTAR/ JANTAR	13,12 m²	14,80 m	2	100 VA	200 VA	3	100 VA	300 VA	-	-
COZINHA	5,62 m²	9,62 m	1	100 VA	100 VA	3	600 VA	1800 VA	-	-
ÁREA DE SERVIÇO	5,13 m²	9,30 m	1	100 VA	100 VA	1	600 VA	600 VA	-	-
QUARTO 1	8,12 m²	11,44 m	1	100 VA	100 VA	2	100 VA	200 VA	-	-
QUARTO 2	8,12 m²	11,44 m	1	100 VA	100 VA	2	100 VA	200 VA	-	-
QUARTO 3 (SUÍTE)	9,95 m²	12,84 m	1	100 VA	200 VA	1	100 VA	100 VA	-	-
BANHEIRO SUÍTE	3,93 m²	8,24 m	1	100 VA	100 VA	1	100 VA	100 VA	-	5000 W CHUVEIRO
BANHEIRO SOCIAL	5,70 m²	9,70 m	1	100 VA	100 VA	1	100 VA	100 VA	1	5000 W CHUVEIRO
CORREDOR INTERNO	14,88 m²	22,84 m	3	100 VA	300 VA	1	100 VA	100 VA	-	1000 W CENTRAL DE AR
QUARTO 4	10,83 m²	13,30 m	1	100 VA	100 VA	2	100 VA	200 VA	-	-
PÁTIO / CORREDORES	58,44 m²	-	6	100 VA	600 VA	-	-	-	-	-
PÁTIO ÁREA DOS FUNDOS	23,08 m²	-	2	100 VA	200 VA	1	-	-	-	-
				TOTAL: 2200 VA (1540 W)	TOTAL: 3700 VA x 0,7 (FP) = 2590 W		TOTAL: 11000 W			
TOTAL GERAL: 15130 W										

QUADRO DE PREVISÕES DAS CARGAS
esc: 1:125



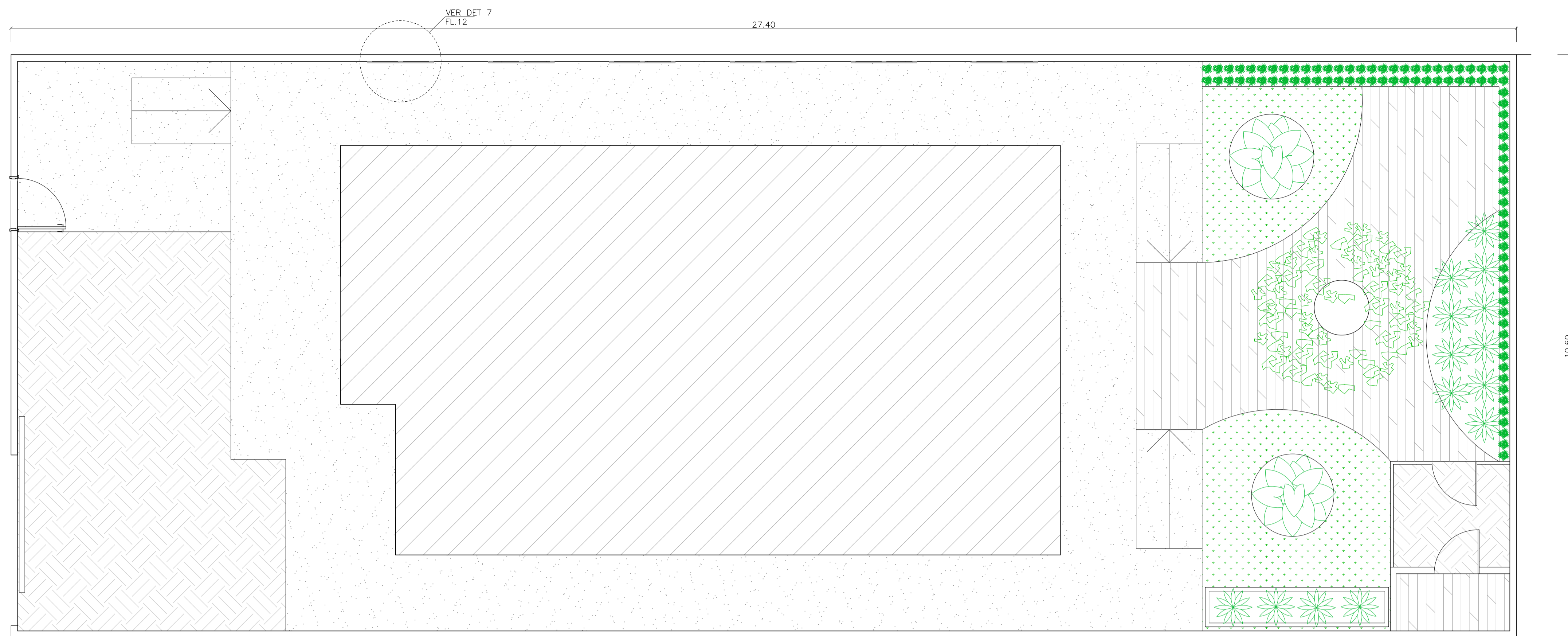
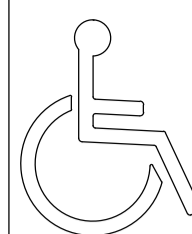

LEGENDA			
VEGETAÇÃO			
	NOME COMUM	NOME CIENTIFICO	ÁREA/ QUANT.
	IFE MIRIM	TECOMA STANS	01
	FILDENDRO IMPERIAL	PHILODENDRON SPECIOSUM	02
	HELICÔNIA PAPAGAIO	HELICONIA PSITTACORUM	14
	TRAPOERABA ROXA	TRADESCANTIA PALLIDA PURPUREA	80
	CEBOLINHA	ALLIUM FISTULOSUM	12
	COENTRO	CORIANDRUM SATIVUM	12
	SALSINHA	PETROSELINUM CRISPUM	12
	CHICÓRIA	CHICORIUM ENDIVIA	12
	GRAMA SANTA-AGOSTINHO	STENOTAPHRUM SECUNDATUM	20,51m²
PISO			
	DECK DE MADEIRA (PERMEAVEL)		28,65m²
	PISO DE CONCRETO		93,56m²
	SOLO		35,24m²

PLANTA DE PAISAGISMO

esc 1:50

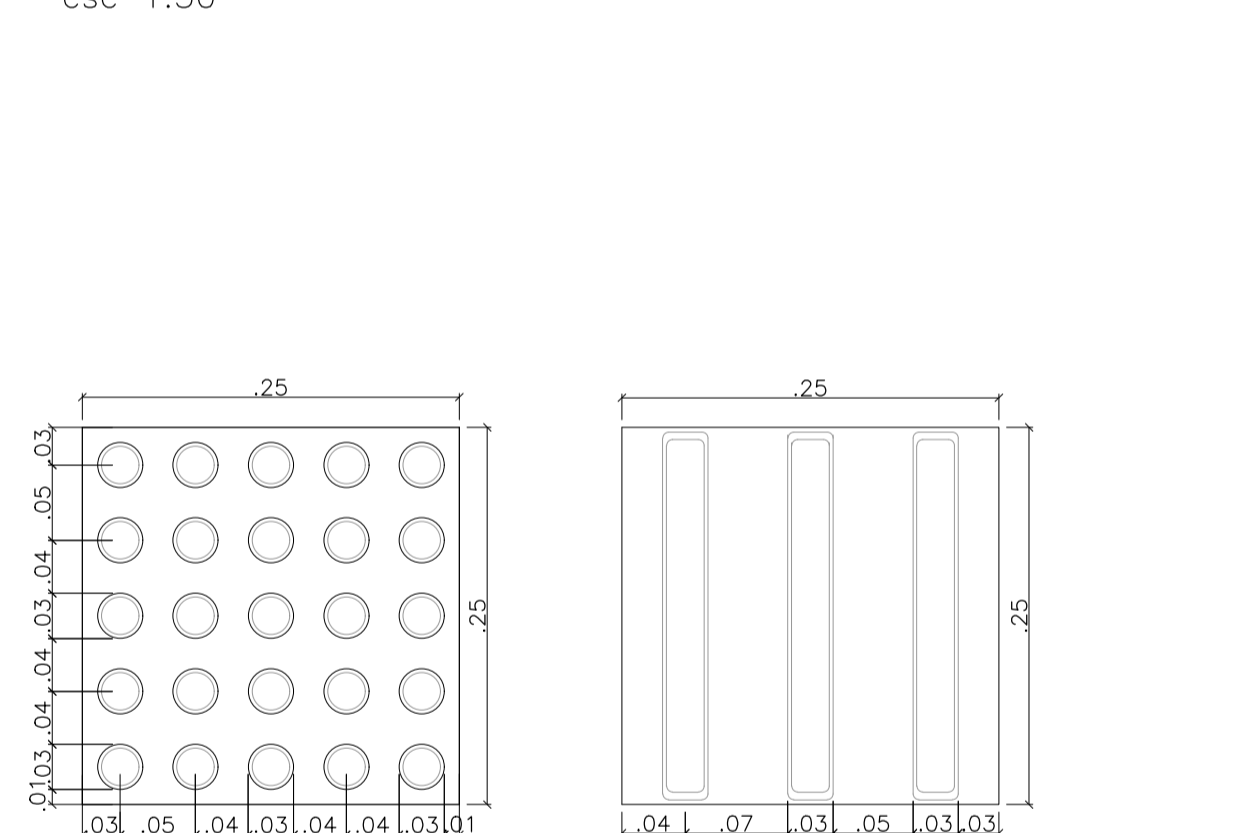

DETALHE 6 - PISO DE ALERTA E PISO TÁTIL DIRECIONAL
esc 1:5

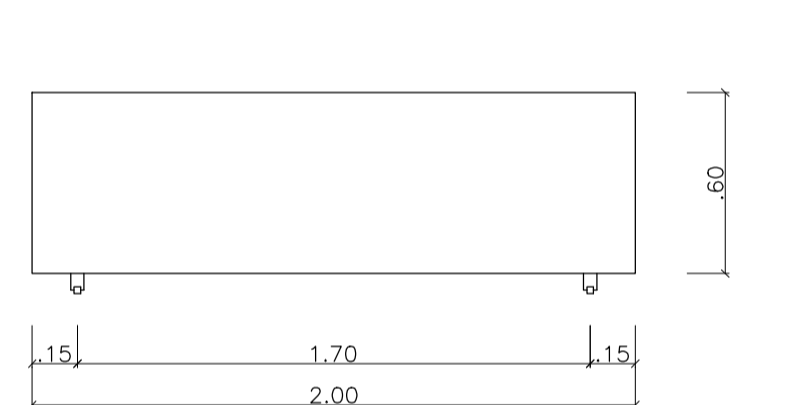

DET. GUARDA ROUPA M12 - VISTA SUPERIOR
esc 1:20

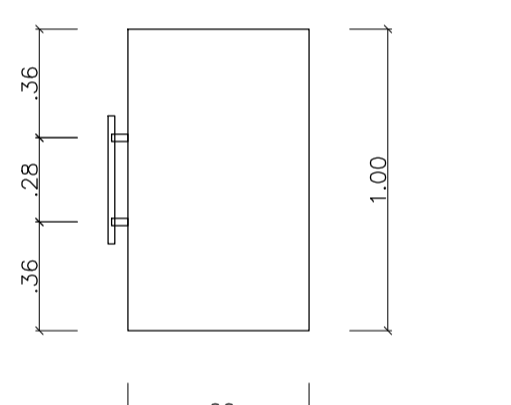

DET. GUARDA ROUPA M12 - VISTA LATERAL DIREITA
esc 1:20

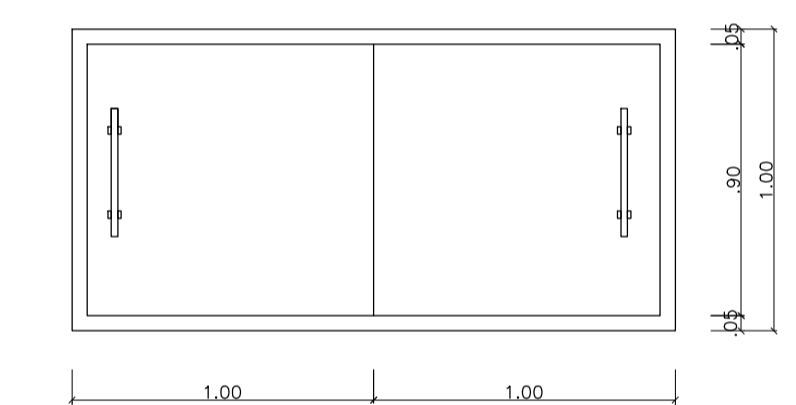

DET. GUARDA ROUPA M12- VISTA FRONTAL
esc 1:20

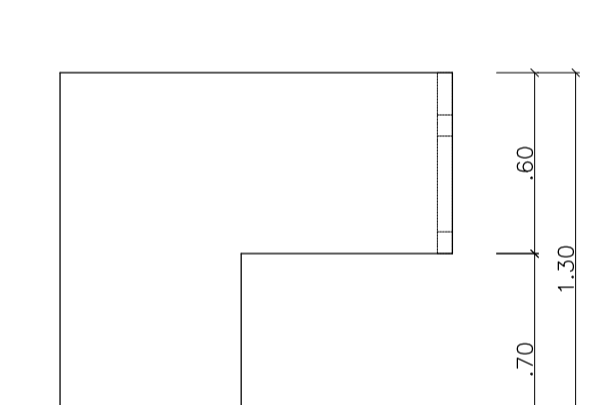

DET. BANCADA M13- VISTA SUPERIOR
esc 1:20

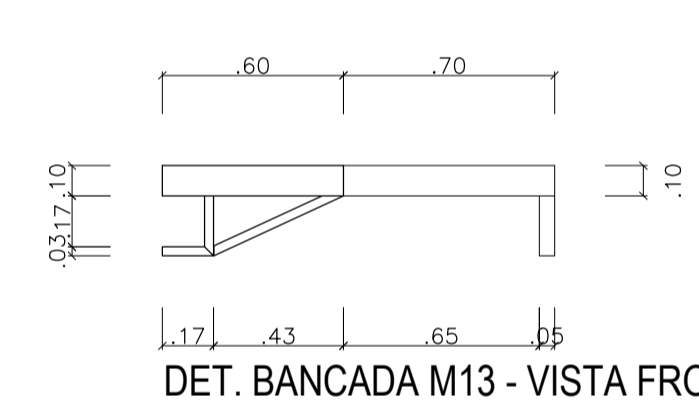

DET. BANCADA M13 - VISTA FRO
esc 1:20

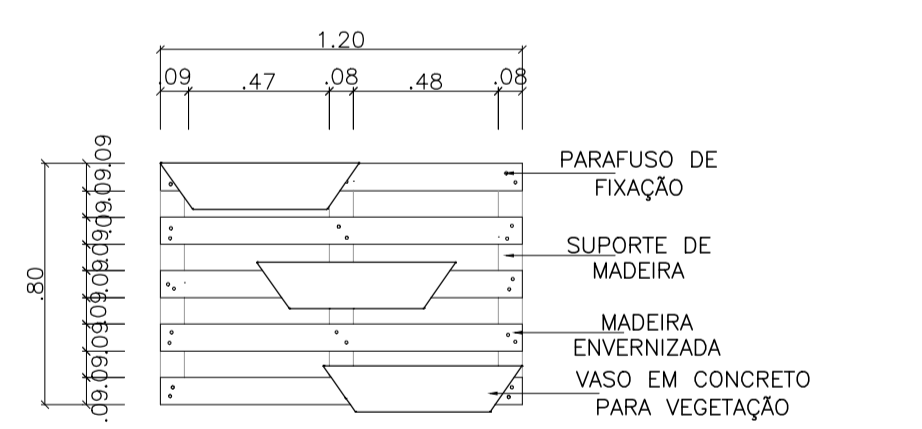

DET 7 - HORTA SUSPESA
esc 1:25

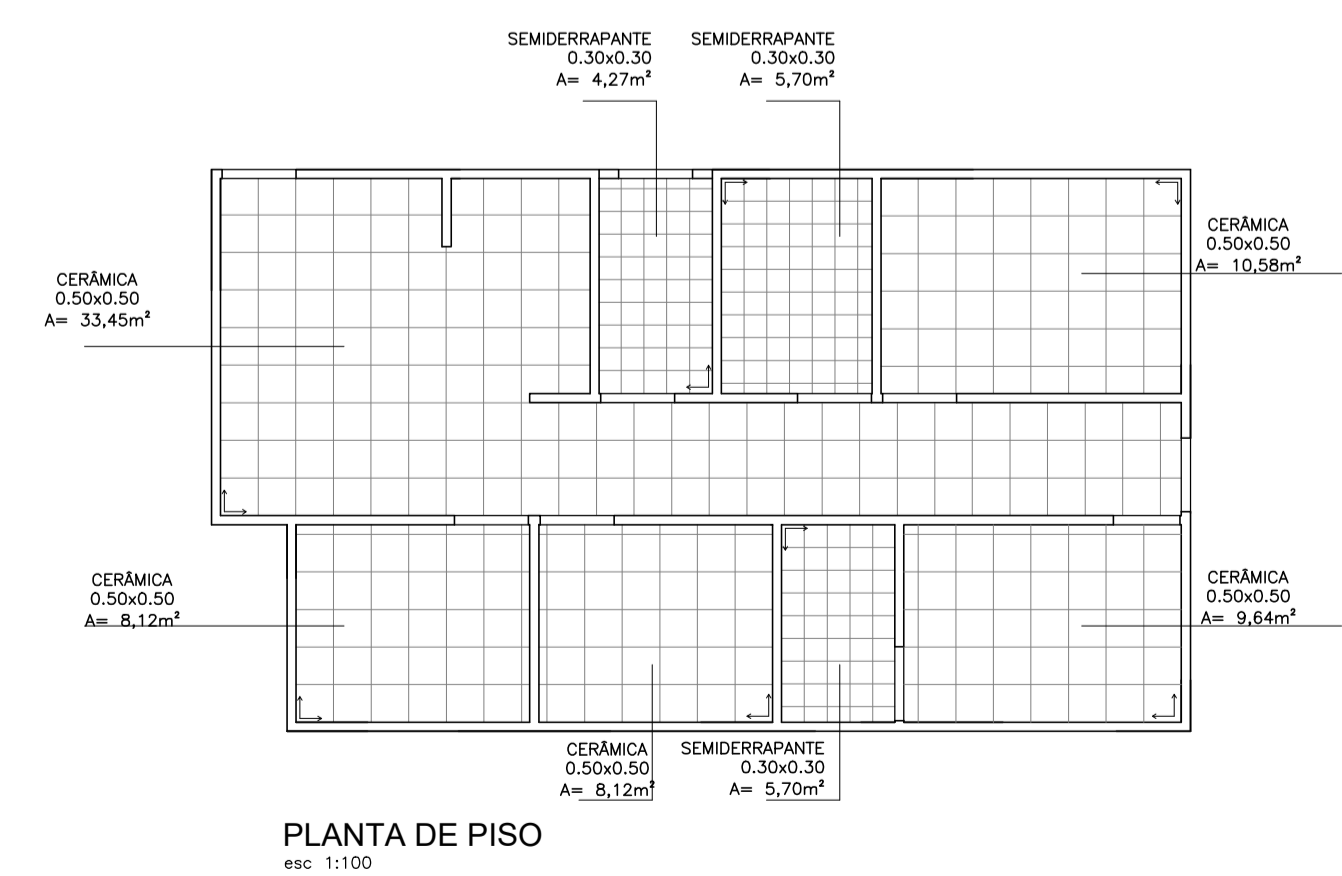

PLANTA DE PISO
esc 1:100

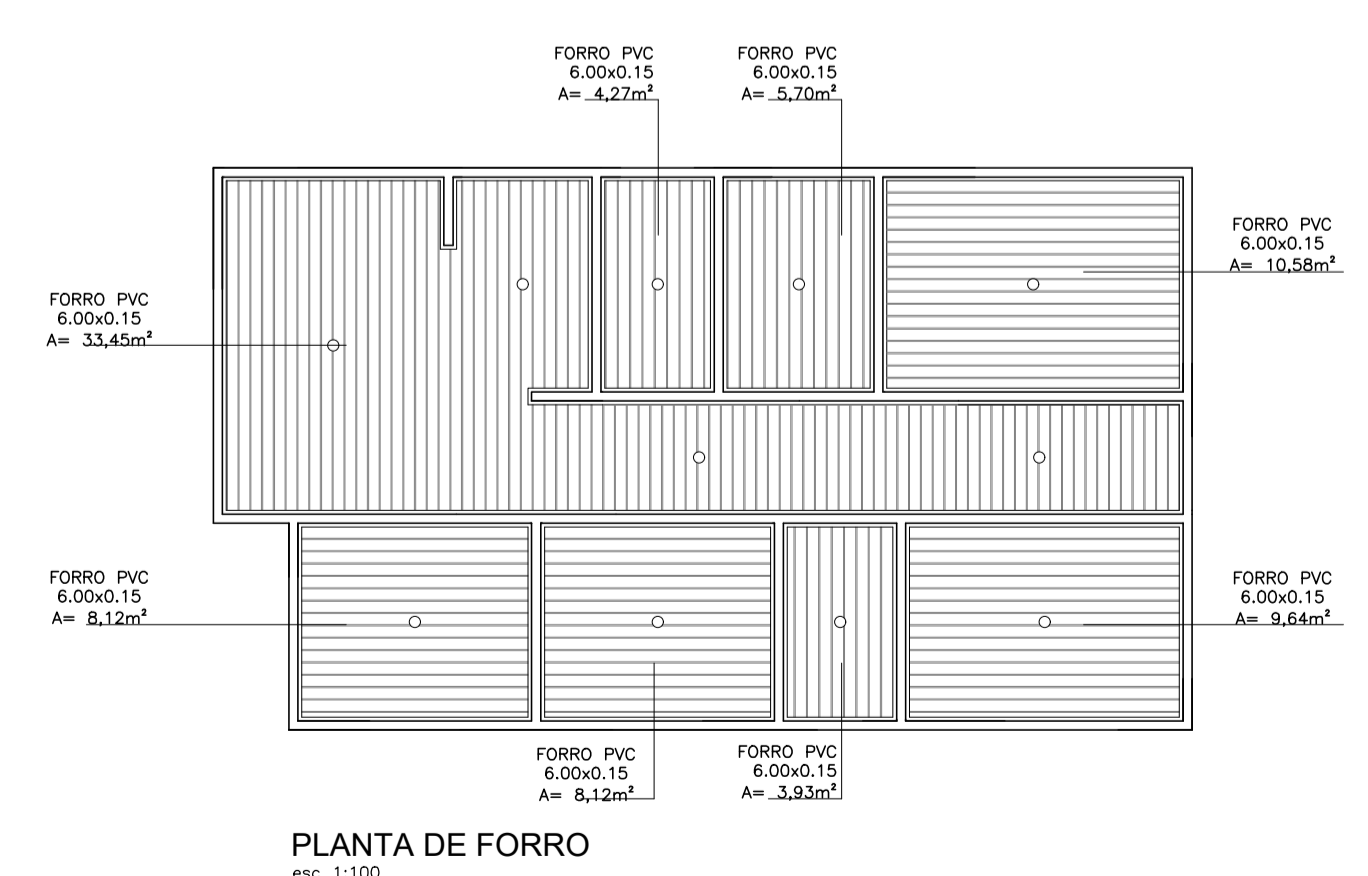

PLANTA DE FORRO
esc 1:100

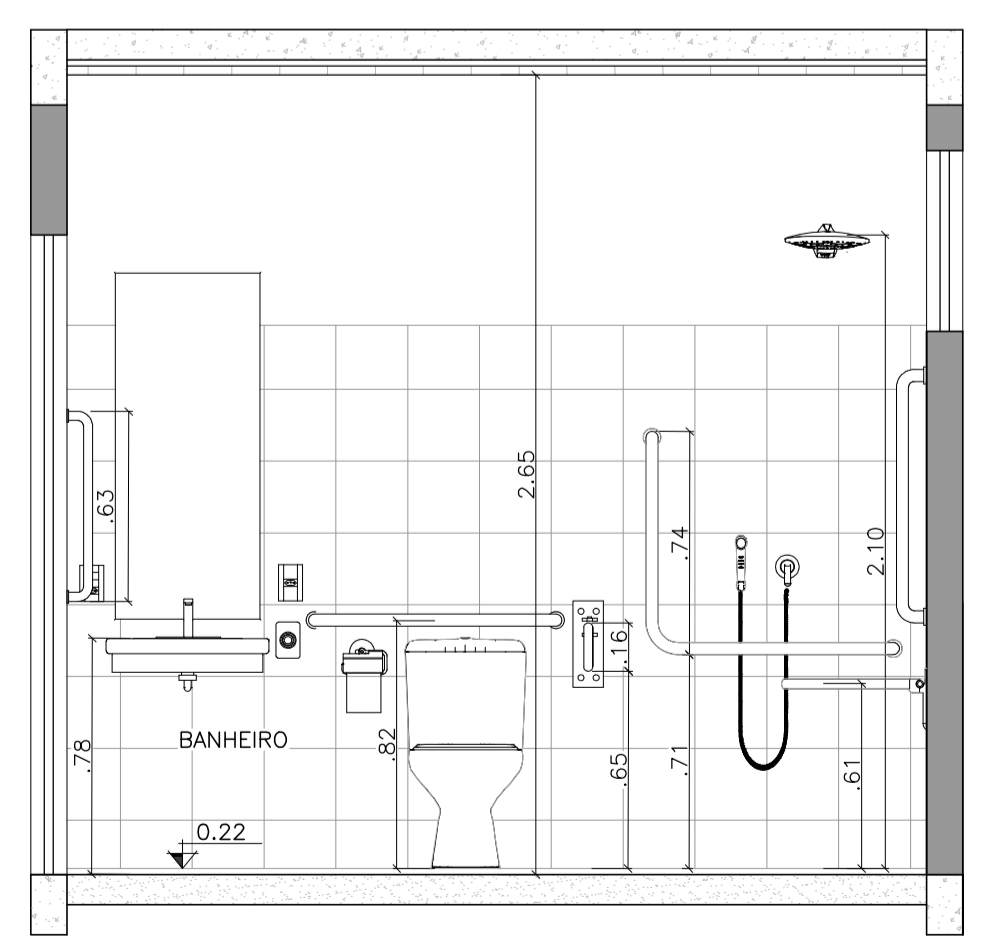

VISTA 1 - BANHEIRO SOCIAL
esc 1:25

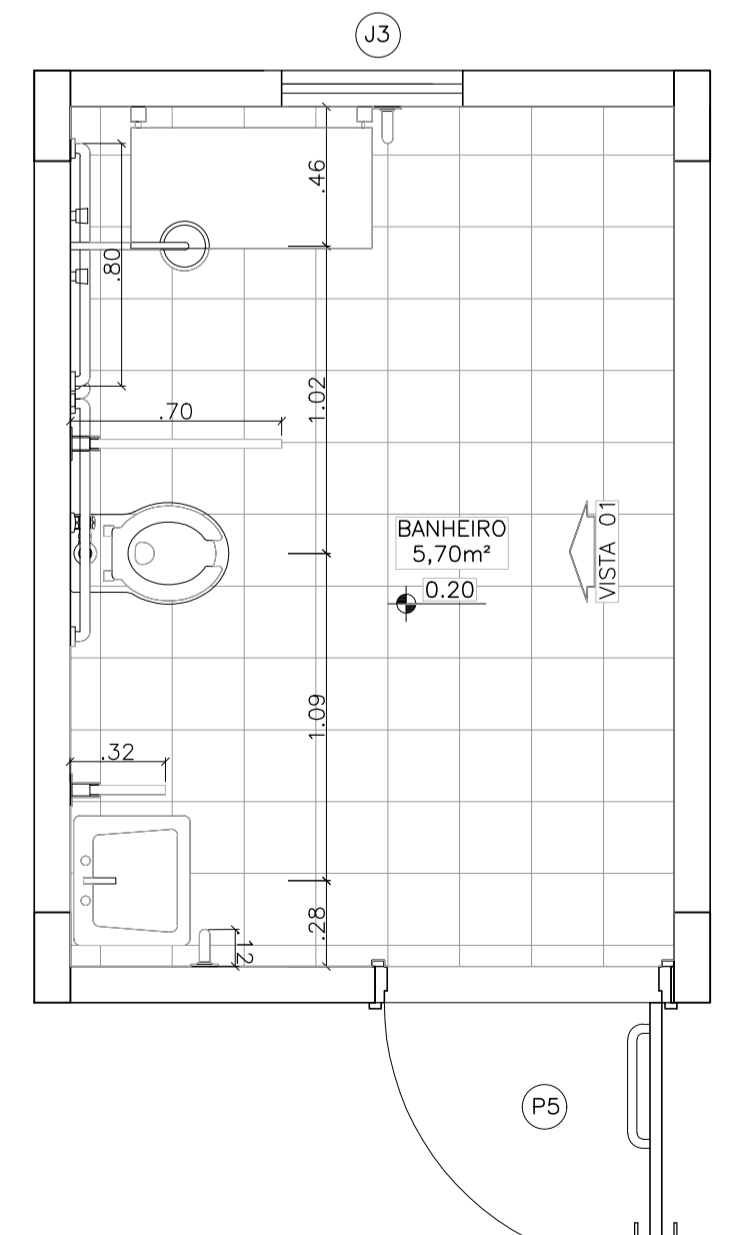

PLANTA BAIXA BHO SOCIAL
esc 1:25

