

PLANTA LOCAÇÃO  
esc 1:250

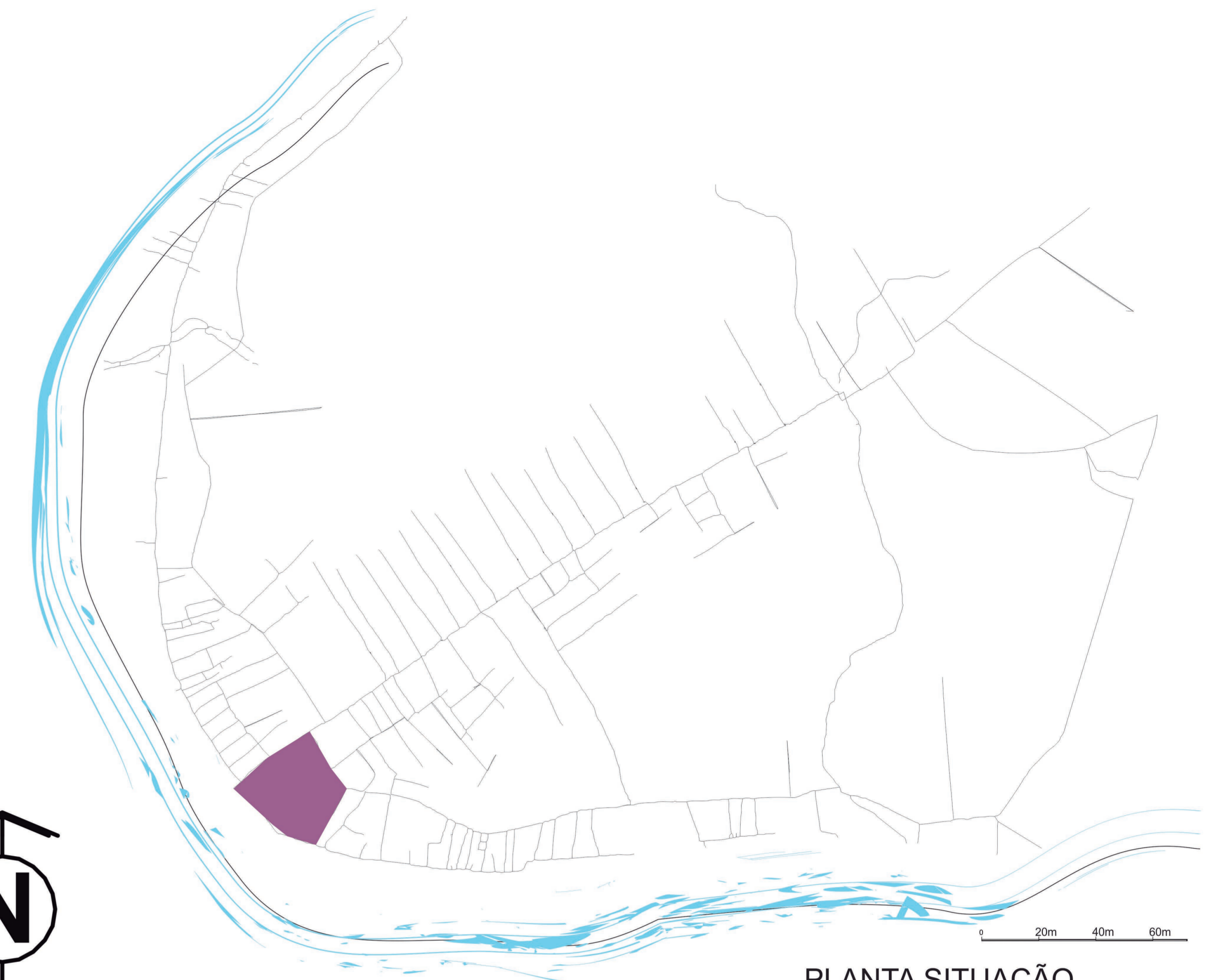

- L E G E N D A :
- 01 Área destinada à estacionamento e bicicletário. 40.00m x 14.24m  
A = 569.60 m<sup>2</sup>
  - 02 Espaço Cooperativo: destinado a organização das cooperativas locais, desenvolvimento de atividades culturais, artes plásticas, culinária, artesanato, oficinas de marcenaria/ carpintaria, serigrafia/ embalagens, cursos itinerantes, auditório.
  - 03 Módulo Feira: destinado aos módulos pré-moldados para construção da feira. Dividido em dois blocos, em cada bloco podem ser construídos até 48 módulos, totalizando 96 módulos.  
61.00m x 26.80m  
A = 1.634,8 m<sup>2</sup>
  - 04 Largo Descoberto: destinado à mobiliário urbano, eventos e manifestações culturais, exposições, recreação etc.  
A = 2.977,00 m<sup>2</sup>
  - 05 Passarela Beira Rio: destinada à circulação, contemplação, socialização e descanso. A= 125.75m x 10.00 m de largura.

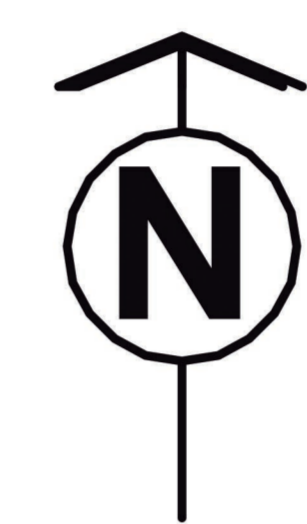

PLANTA SETORIZAÇÃO  
esc 1:650

UNIVERSIDADE FEDERAL DO AMAPÁ		
CURSO: ARQUITETURA E URBANISMO		
TRABALHO DE CONCLUSÃO DE CURSO - TCC		
TÍTULO: ESPINHA DE PEIXE: INSERÇÃO DAS IDEIAS EM LARANJAL DO JARI		
ORIENTADOR:	JOSIVAL M. DE SOUZA	COORDENADOR:
	MARIO L. BARATA JUNIOR	
CONTÉUDO:	MAPA DE SITUAÇÃO, PLANTA DE SETORIZAÇÃO, PLANTA DE LOCAÇÃO.	FOLHA:
		01/06
AUTOR:	VALDELICER FONSECA SILVA	DATA:
		AGOSTO DE 2017
		ESCALA: Indicado no desenho

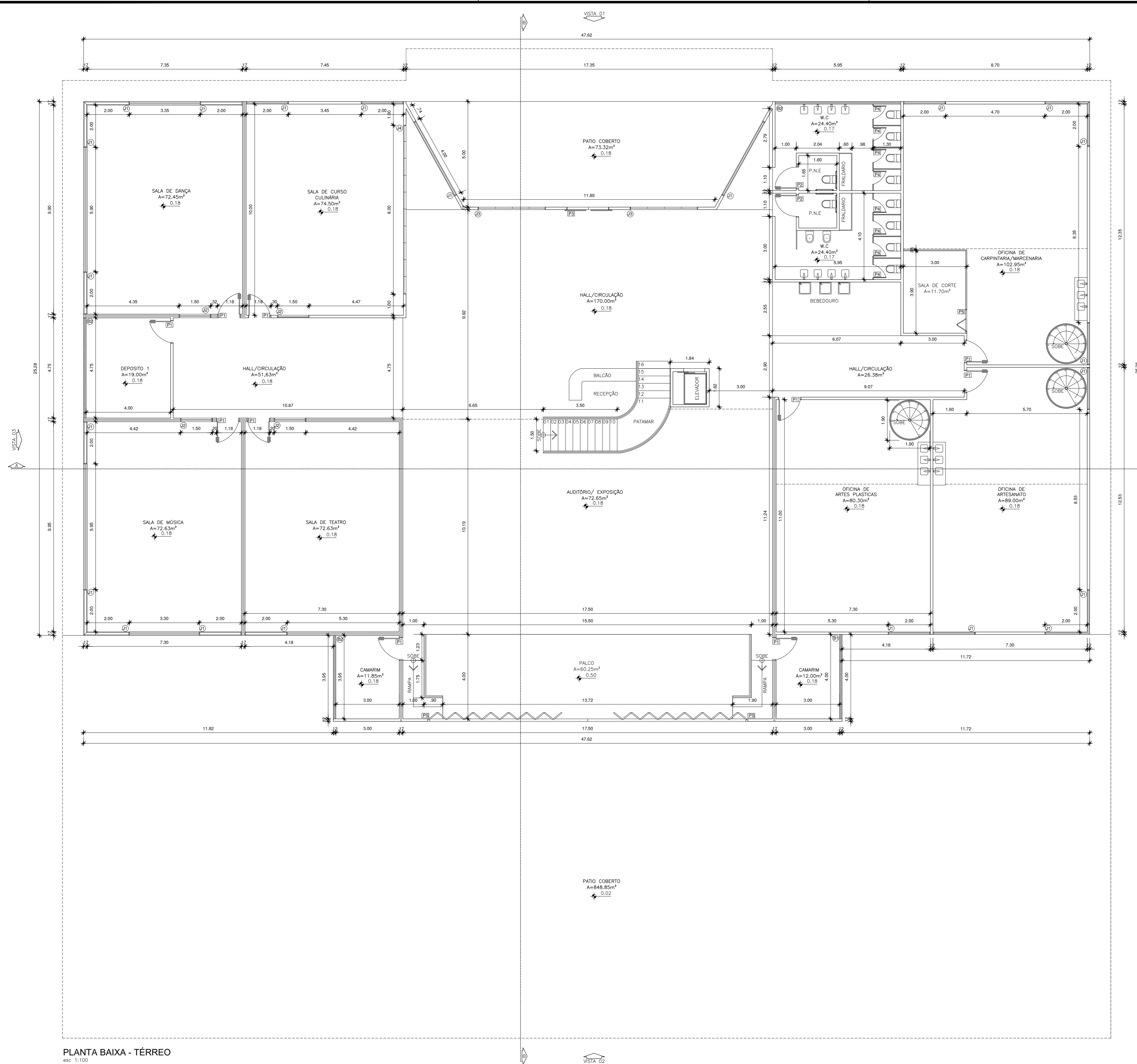

PLANTA BAIXA - TÉRREO  
esc. 1:100

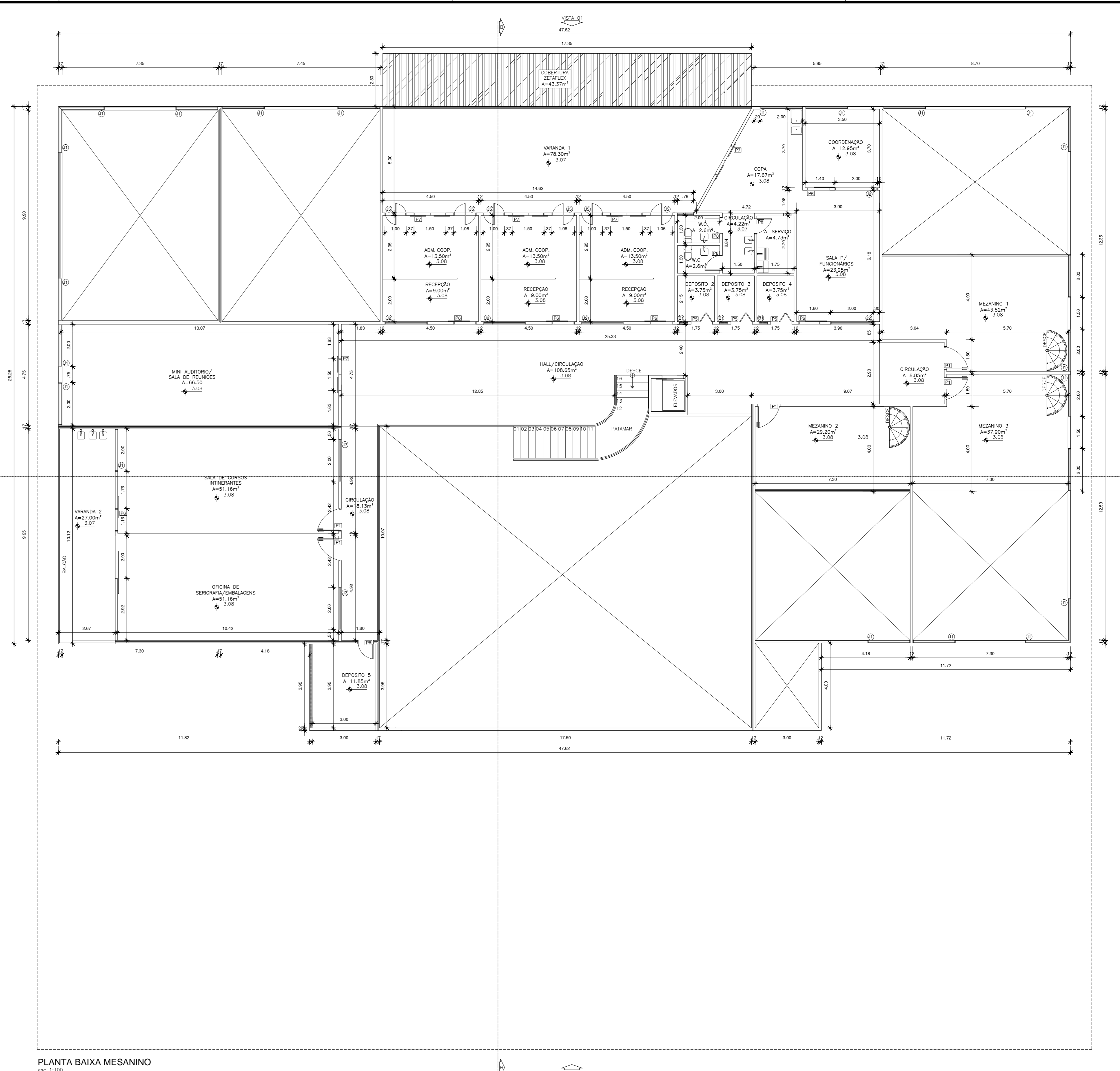

PLANTA BAIXA MESANINO  
esc. 1:100

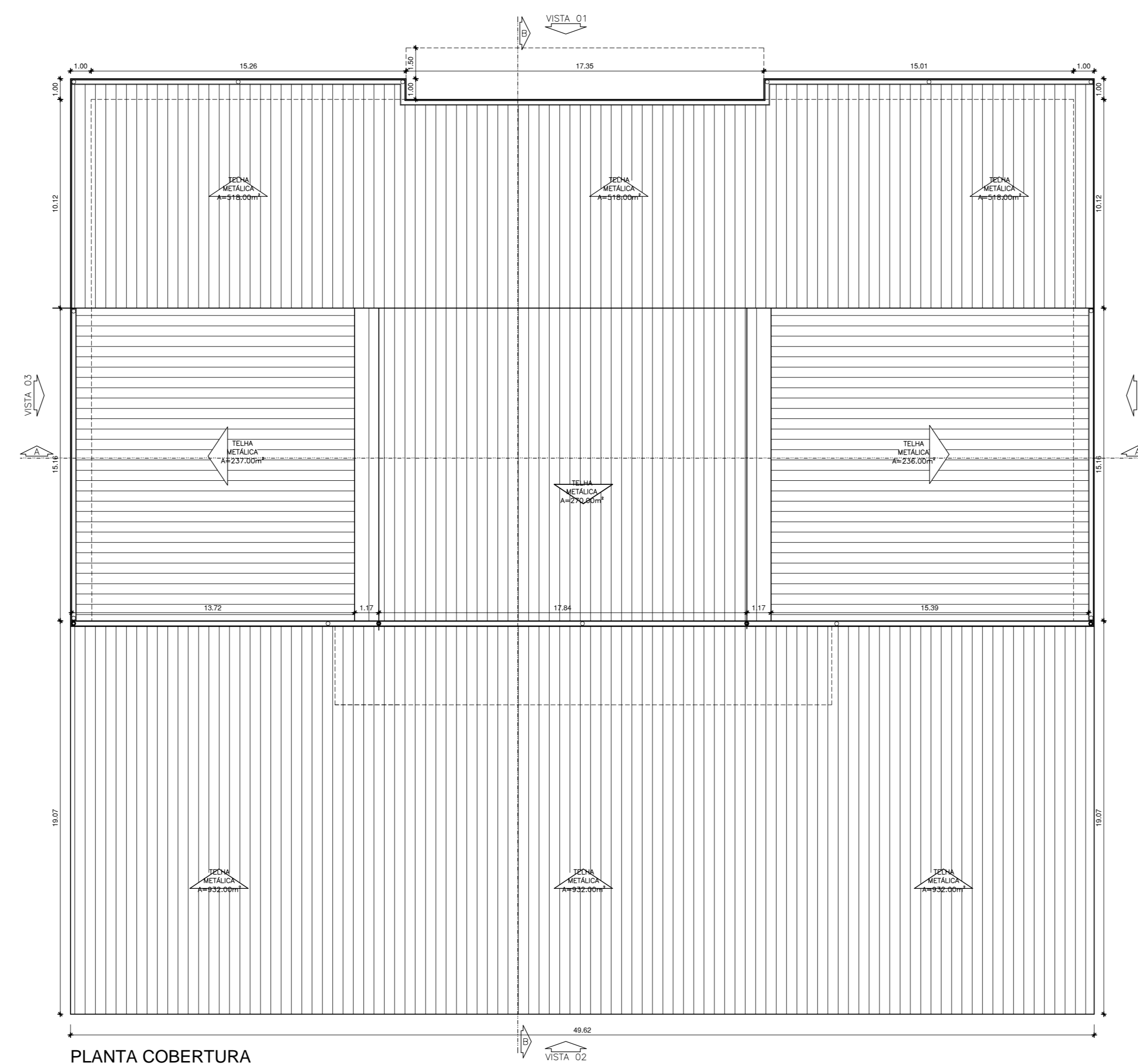

PLANTA COBERTURA  
esc. 1:75

**ESPECIFICAÇÃO DE ESQUADRIAS, JANELAS E PORTAS**

<p>☉ Janela 1: esquadria em madeira, folha de vidro colorido. Total: 107 unidades.</p> <p>☉ Janela 2: esquadria em madeira, folha de vidro e alumínio de perfilado. Total: 02 unidades.</p> <p>☉ Janela 3: esquadria em madeira, folha de vidro e alumínio de perfilado colorido. Total: 12 unidades.</p> <p>☉ Janela 4: esquadria em madeira, folha de vidro e alumínio de perfilado. Total: 01 unidade.</p> <p>☉ Janela 5: esquadria em madeira, folha de vidro e alumínio de perfilado. Total: 08 unidades.</p>	<p>☉ Porta 1: esquadria em madeira, folha de vidro e alumínio de perfilado. Total: 15 unidades.</p> <p>☉ Porta 2: esquadria em madeira, folha de vidro e alumínio de perfilado. Total: 02 unidades.</p> <p>☉ Porta 3: esquadria em madeira, folha de vidro e alumínio de perfilado. Total: 01 unidade.</p> <p>☉ Porta 4: esquadria em madeira, folha de vidro e alumínio de perfilado. Total: 08 unidades.</p>	<p>☉ Porta 5: esquadria em madeira, folha de vidro e alumínio de perfilado. Total: 01 unidade.</p> <p>☉ Porta 6: esquadria em madeira, folha de vidro e alumínio de perfilado. Total: 02 unidades.</p> <p>☉ Porta 7: esquadria em madeira, folha de vidro e alumínio de perfilado. Total: 02 unidades.</p> <p>☉ Porta 8: esquadria em madeira, folha de vidro e alumínio de perfilado. Total: 04 unidades.</p>
--	--	--

<b>UNIVERSIDADE FEDERAL DO AMAPÁ</b>		
ARQUITETURA E URBANISMO		
TRABALHO DE CONCLUSÃO DE CURSO - TCC		
PLANTA DE COBERTURA E ESPECIFICAÇÕES DE ESQUADRIAS, JANELAS E PORTAS		
ORIENTADOR:	JODIVAL M. DE SOUZA	COORDEADOR:
PROFESSOR:	MÁRIO L. BARATA JUNIOR	PROFESSOR:
ESPAÇO COOPERATIVO: PLANTA BAIXA - TÉRREO, PLANTA BAIXA MESANINO, PLANTA DE COBERTURA E ESPECIFICAÇÕES DE ESQUADRIAS, JANELAS E PORTAS		
ALUNO:	VALDELCER FONSECA SILVA	DATA:
		AGOSTO DE 2017
		02/06

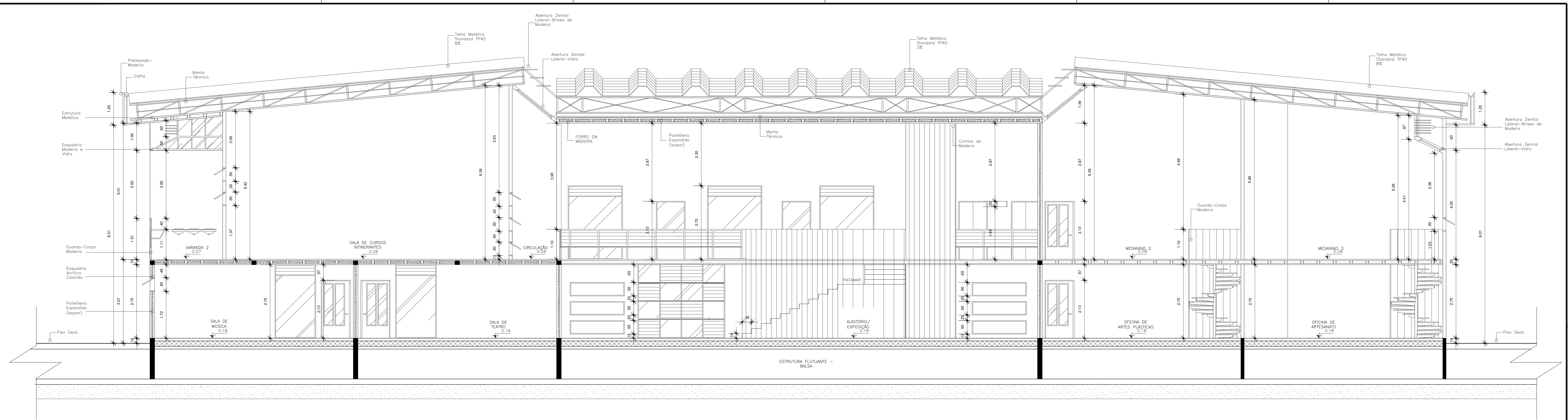

CORTE A  
esc 1:50

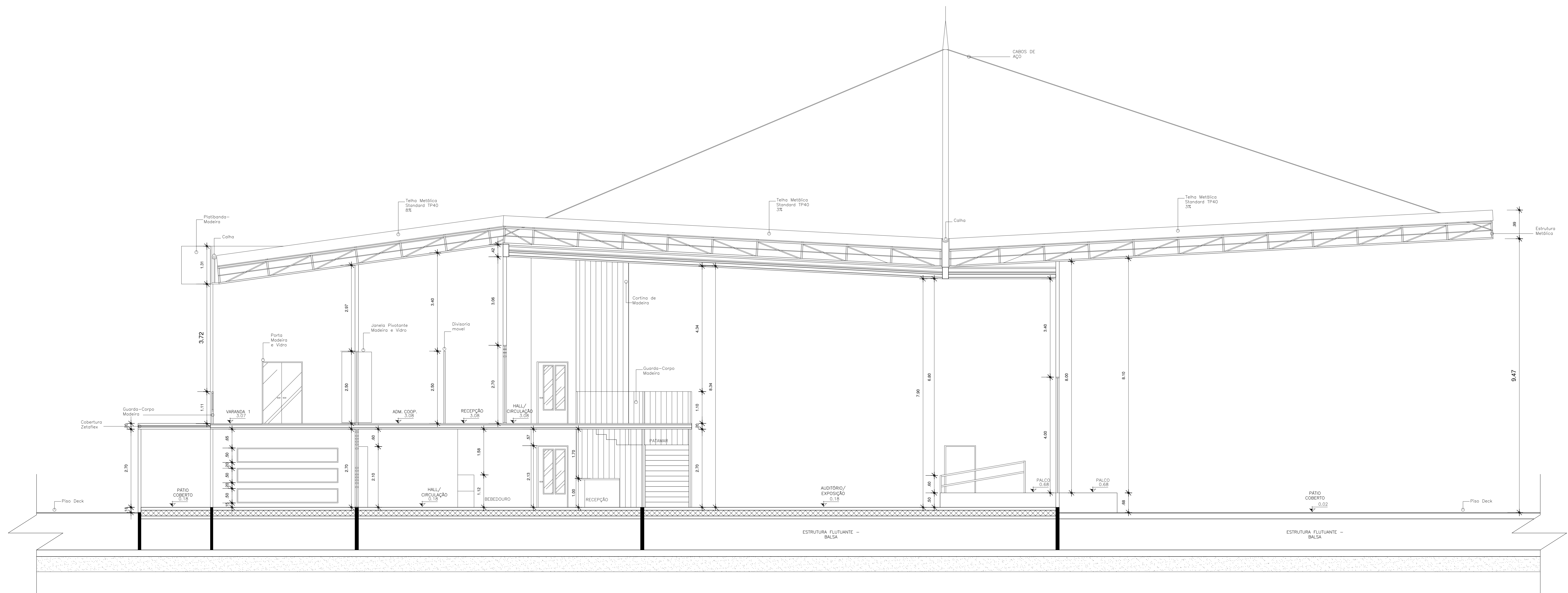

CORTE B  
esc 1:50

UNIVERSIDADE FEDERAL DO AMAPÁ		
CURSO: ARQUITETURA E URBANISMO TRABALHO DE CONCLUSÃO DE CURSO - TCC TÍTULO: ESPINHA DE PEIXE: INSERÇÃO DAS IDEIAS EM LARANJAL DO JARI		
ORIENTADOR: JOYVAL M. DE SOUZA	CO-ORIENTADOR: MARIO L. BARATA JUNIOR	DATA: 03/06
ALUNO: VALDELICER FONSECA SILVA	DATA: AGOSTO DE 2017	ESCALA: 1:50



VISTA 01  
esc 1:100

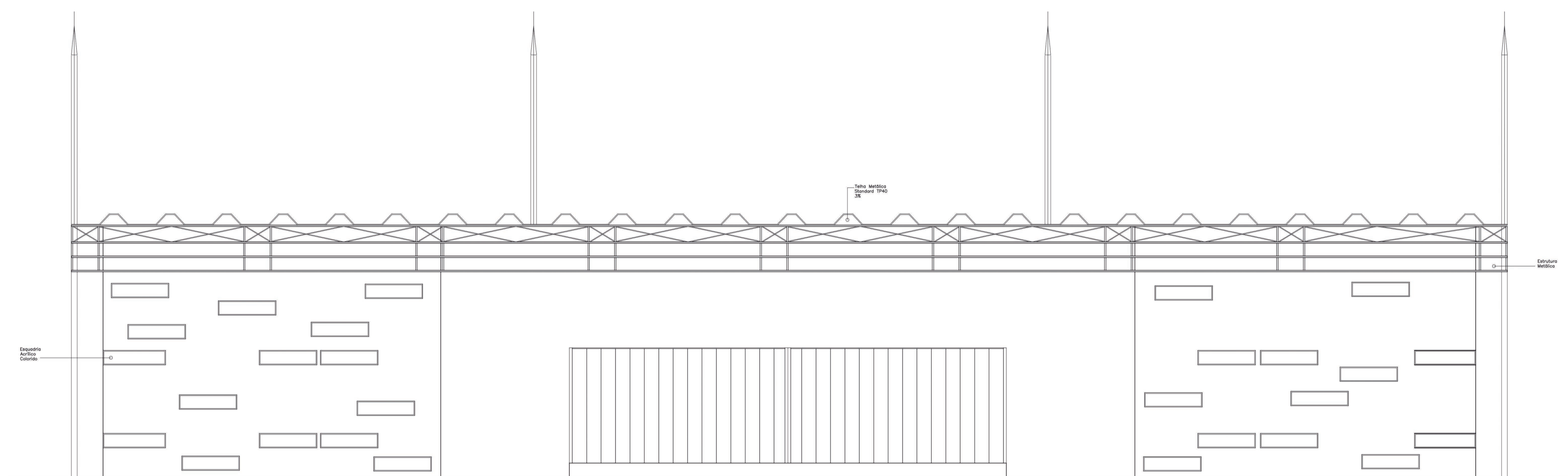

VISTA 02  
esc 1:100

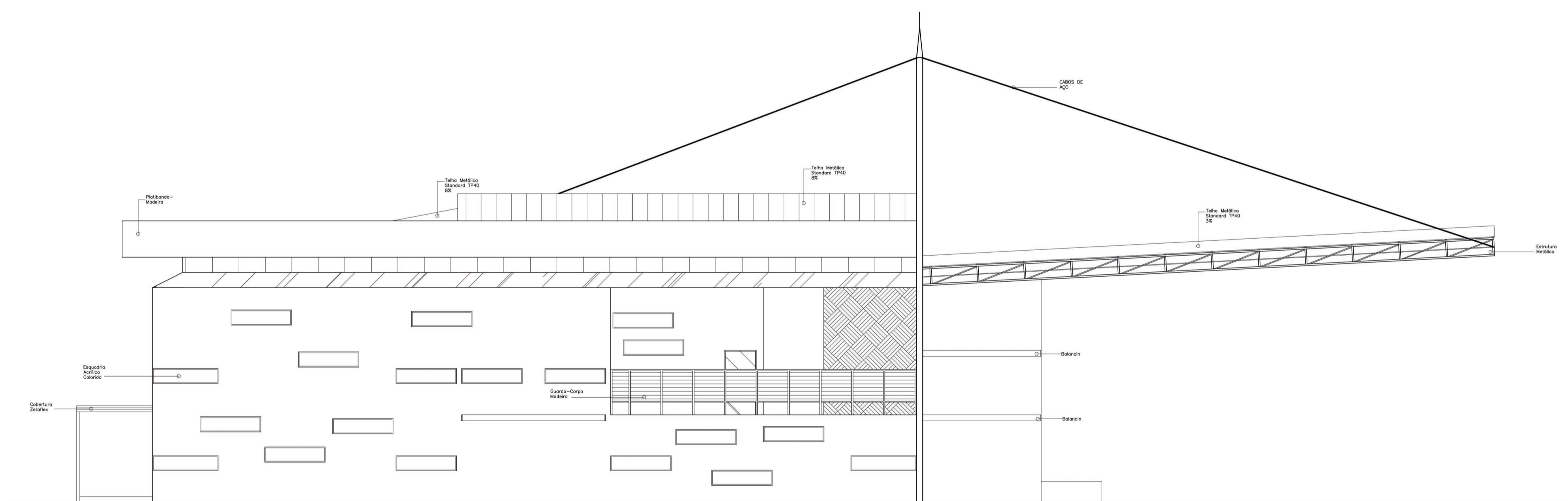

VISTA 03  
esc 1:100

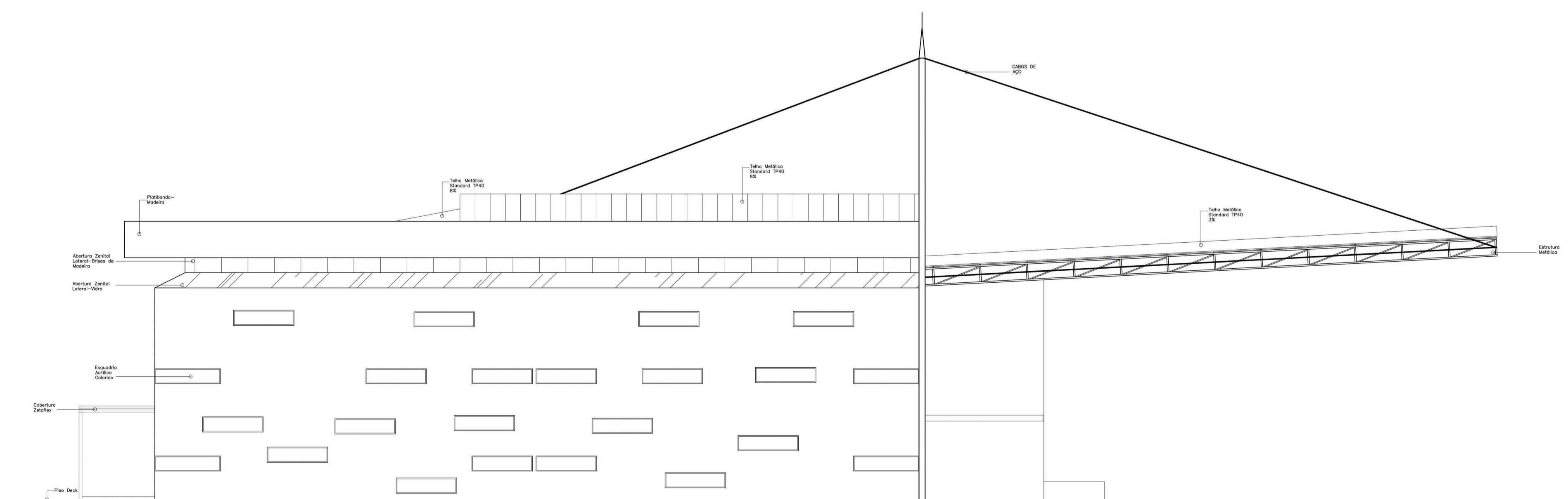

VISTA 04  
esc 1:100



PLANTA BAIXA ESQUEMÁTICA - TÉRREO  
esc. 1:200

- 01 - Sala de Dança
- 02 - Sala de Cozinha
- 03 - Pátio Coberto
- 04 - Hall/Recepção
- 05 - W.C.
- 06 - Oficina Carpintaria
- 07 - Depósito
- 08 - Sala de Música
- 09 - Sala de Teatro
- 10 - Auditório
- 11 - Sala de A. Plásticas
- 12 - Sala de Artesanato
- 13 - Camarim
- 14 - Pátio Coberto

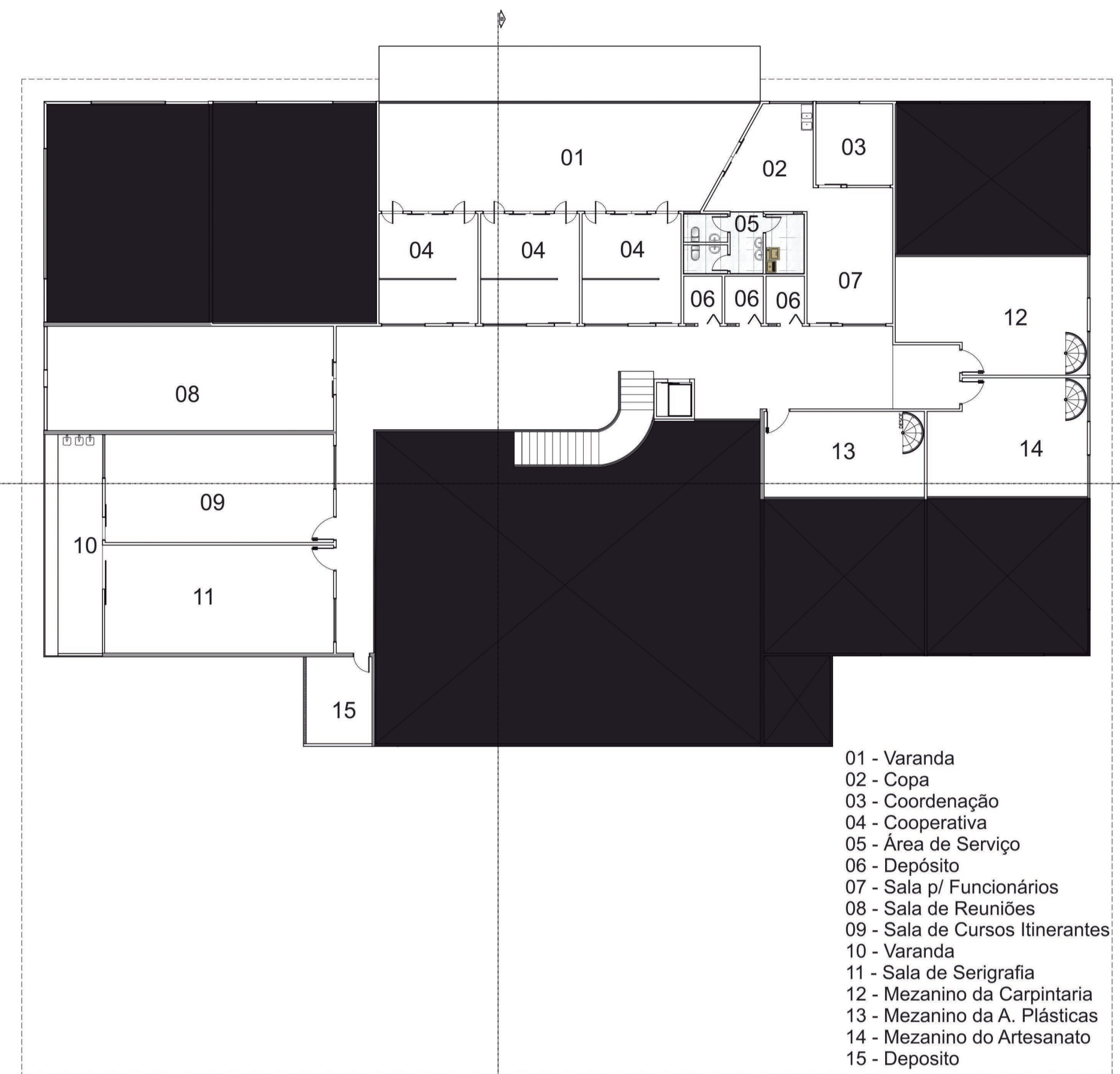

PLANTA BAIXA ESQUEMÁTICA - MESANINO  
esc. 1:200

- 01 - Varanda
- 02 - Copa
- 03 - Coordenação
- 04 - Cooperativa
- 05 - Área de Serviço
- 06 - Depósito
- 07 - Sala p/ Funcionários
- 08 - Sala de Reuniões
- 09 - Sala de Cursos Itinerantes
- 10 - Varanda
- 11 - Sala de Serigrafia
- 12 - Mezanino da Carpintaria
- 13 - Mezanino da A. Plásticas
- 14 - Mezanino do Artesanato
- 15 - Depósito

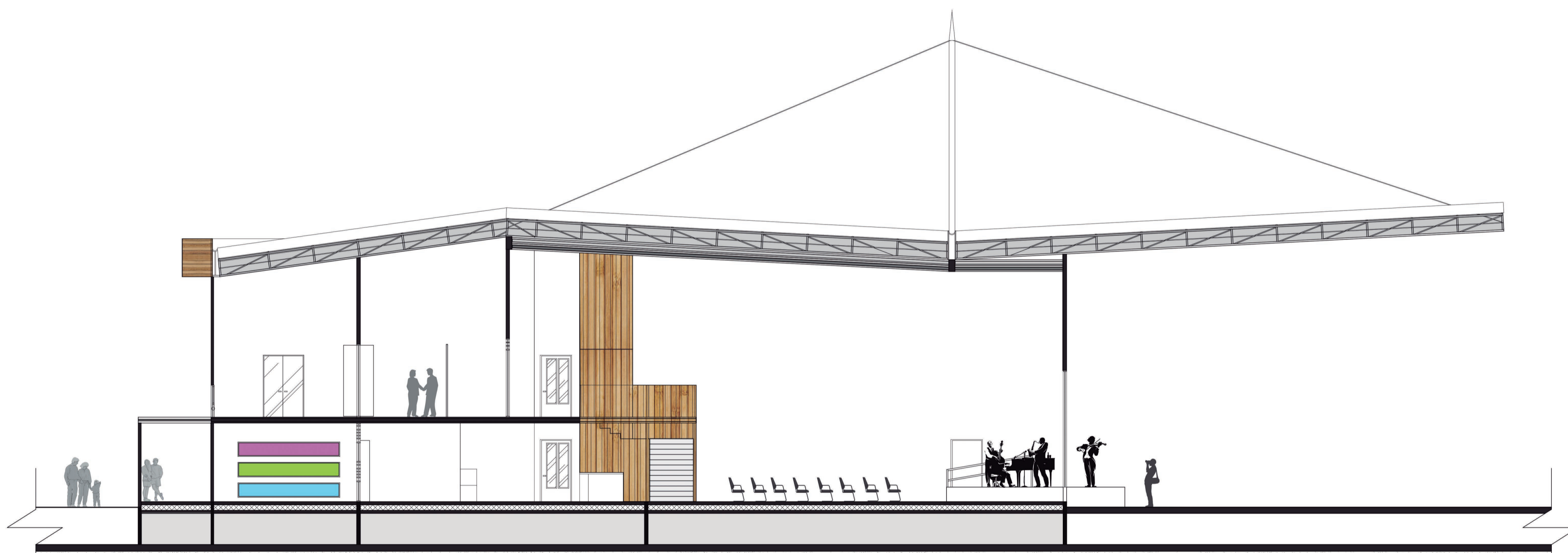

CORTE B ESQUEMÁTICO  
esc. 1:100

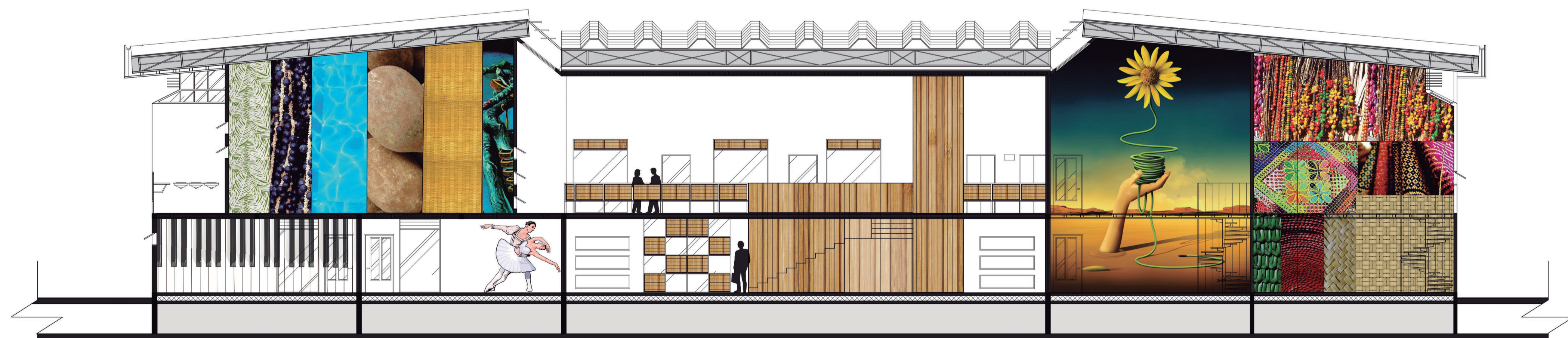

CORTE A ESQUEMÁTICO  
esc. 1:100

OBSERVAÇÕES:

UNIVERSIDADE FEDERAL DO AMAPÁ

CURSO: ARQUITETURA E URBANISMO

TRABALHO DE CONCLUSÃO DE CURSO - TCC

TÍTULO: ESPINHA DE PEIXE: INSERÇÃO DAS IDEIAS EM LARANJAL DO JARI

ORIENTADOR: JODIVAL M. DE SOUZA CO-ORIENTADOR: MARCO L. BARATA JUNIOR

CONTÉUDO: ESPAÇO COOPERATIVO- VISTA 01, VISTA 02, VISTA 03, VISTA 04, PLANTA E CORTE ESQUEMÁTICO.

ALUNO: VALDELICER FONSECA SILVA

DATA: AGOSTO DE 2017

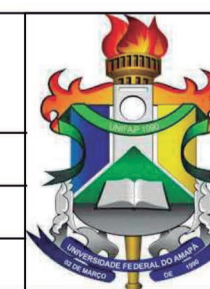

PÁGINA: 04/06

ESCALA: Indicado no desenho

# COMPOSIÇÕES POSSÍVEIS

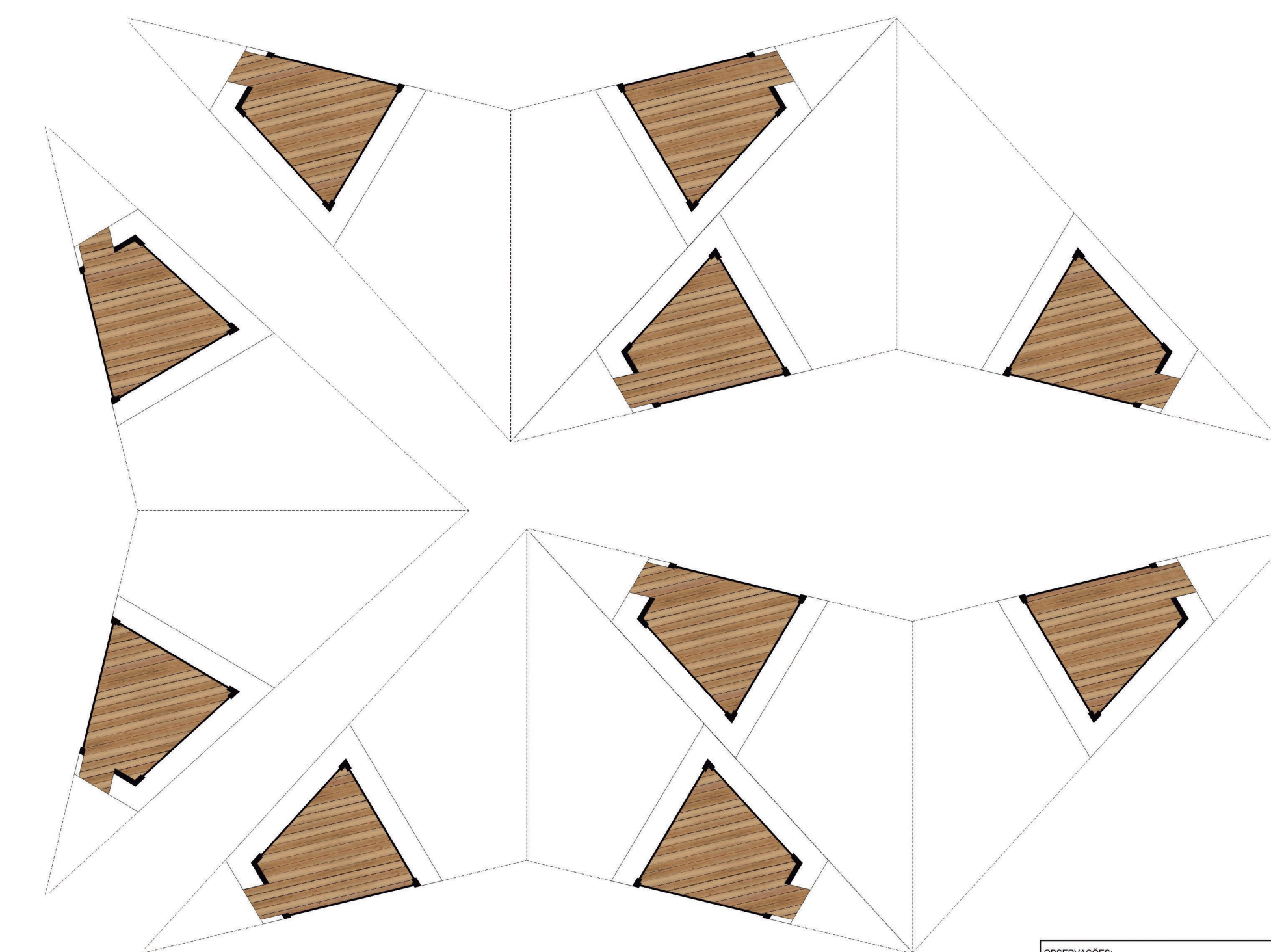
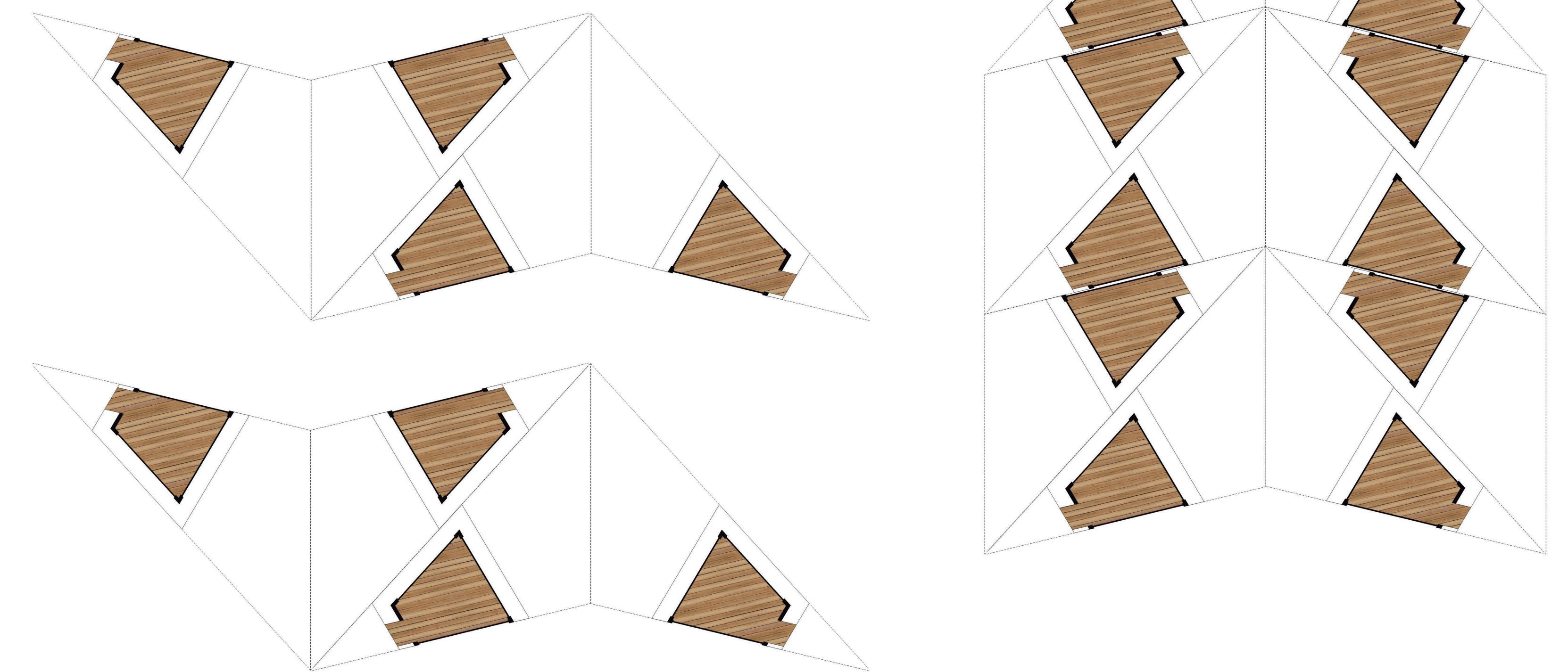
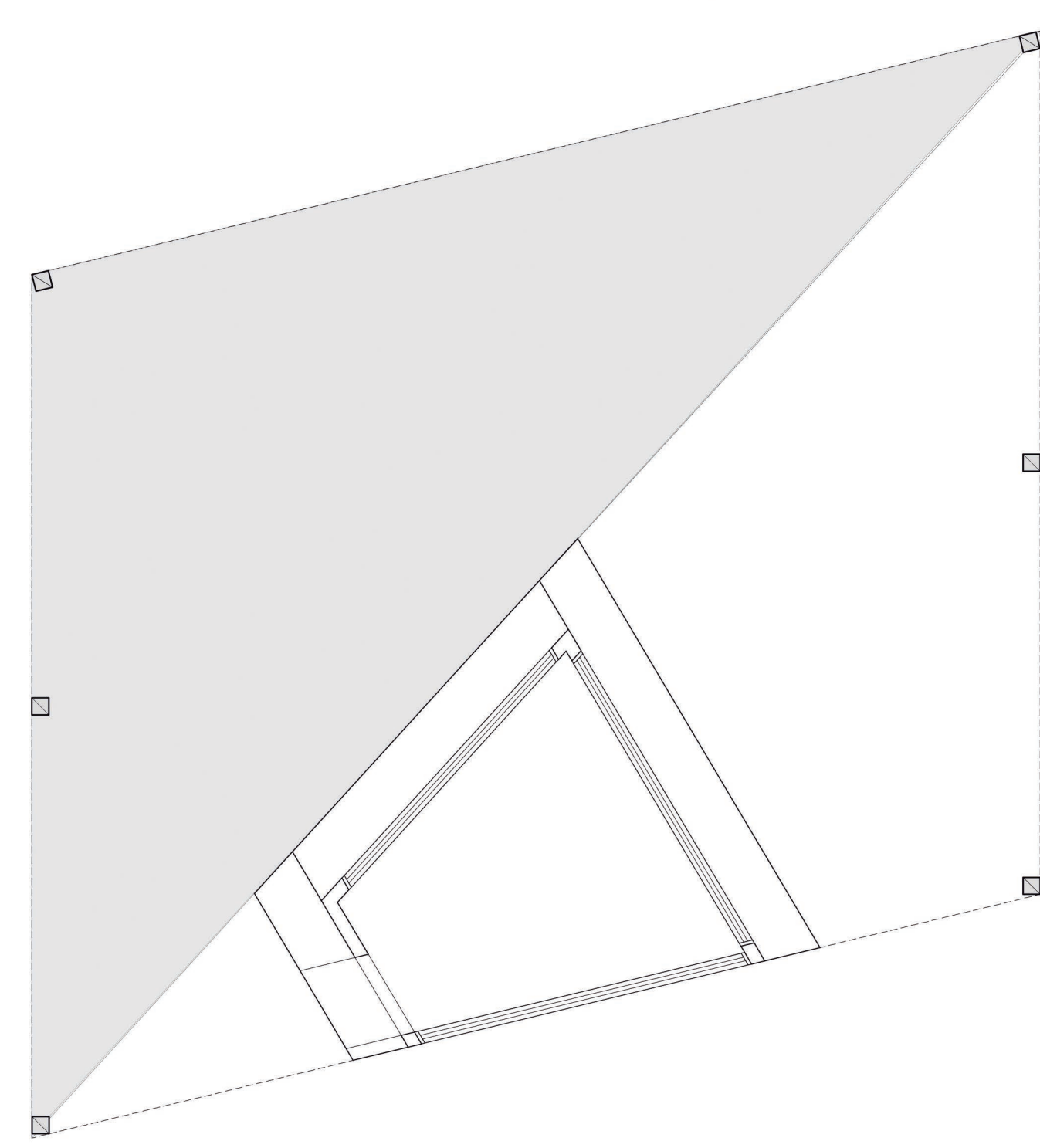
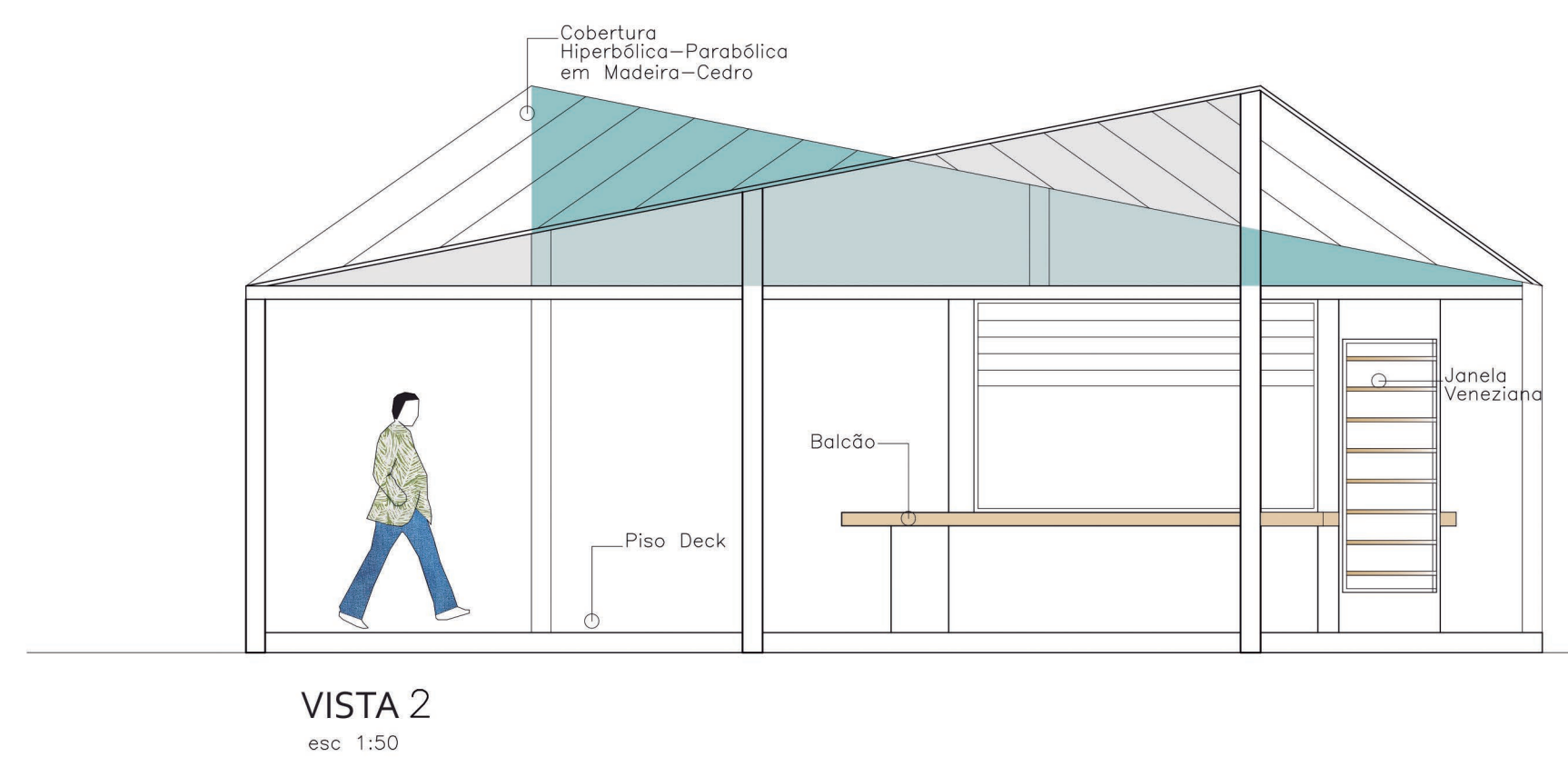
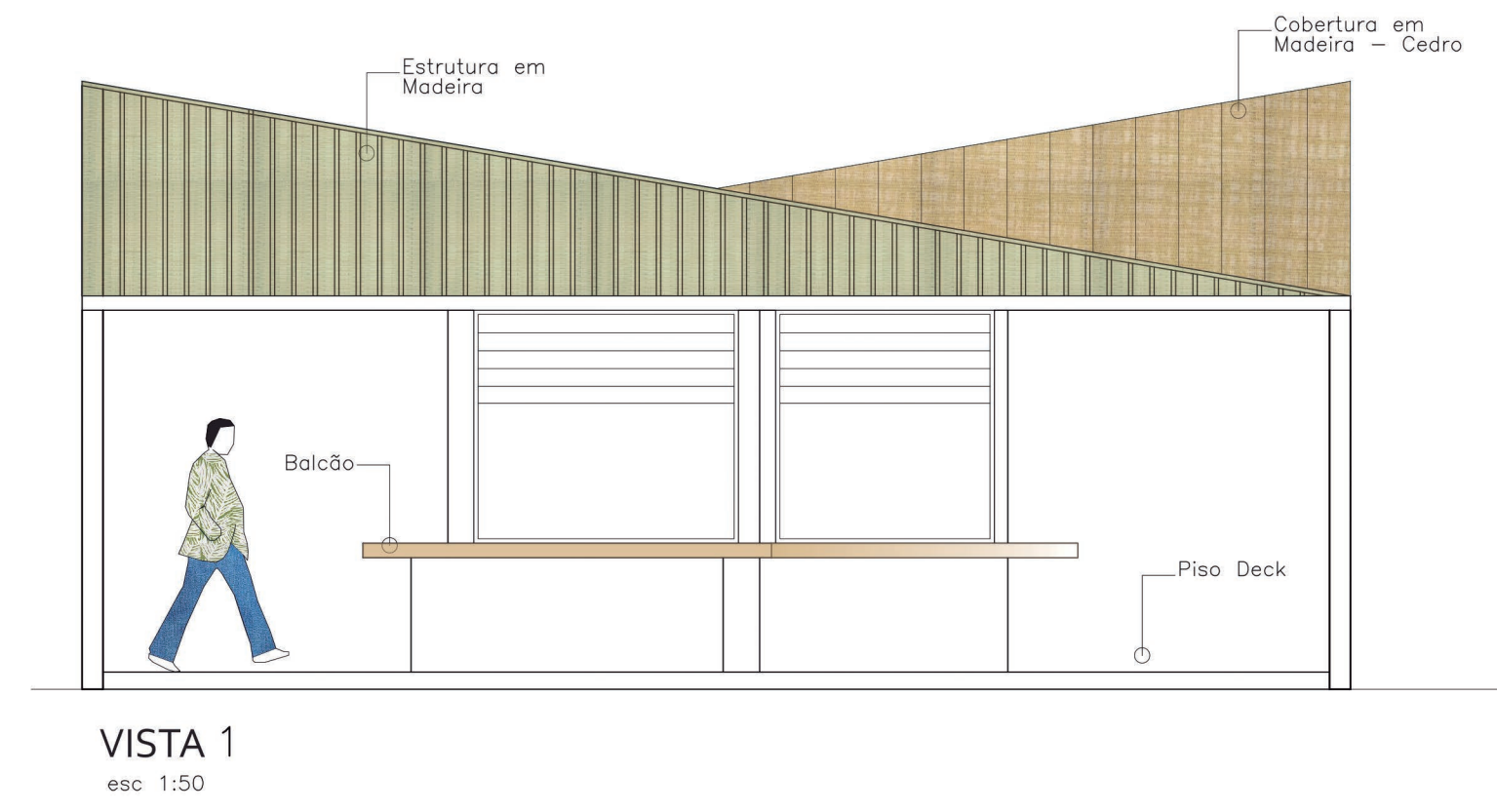
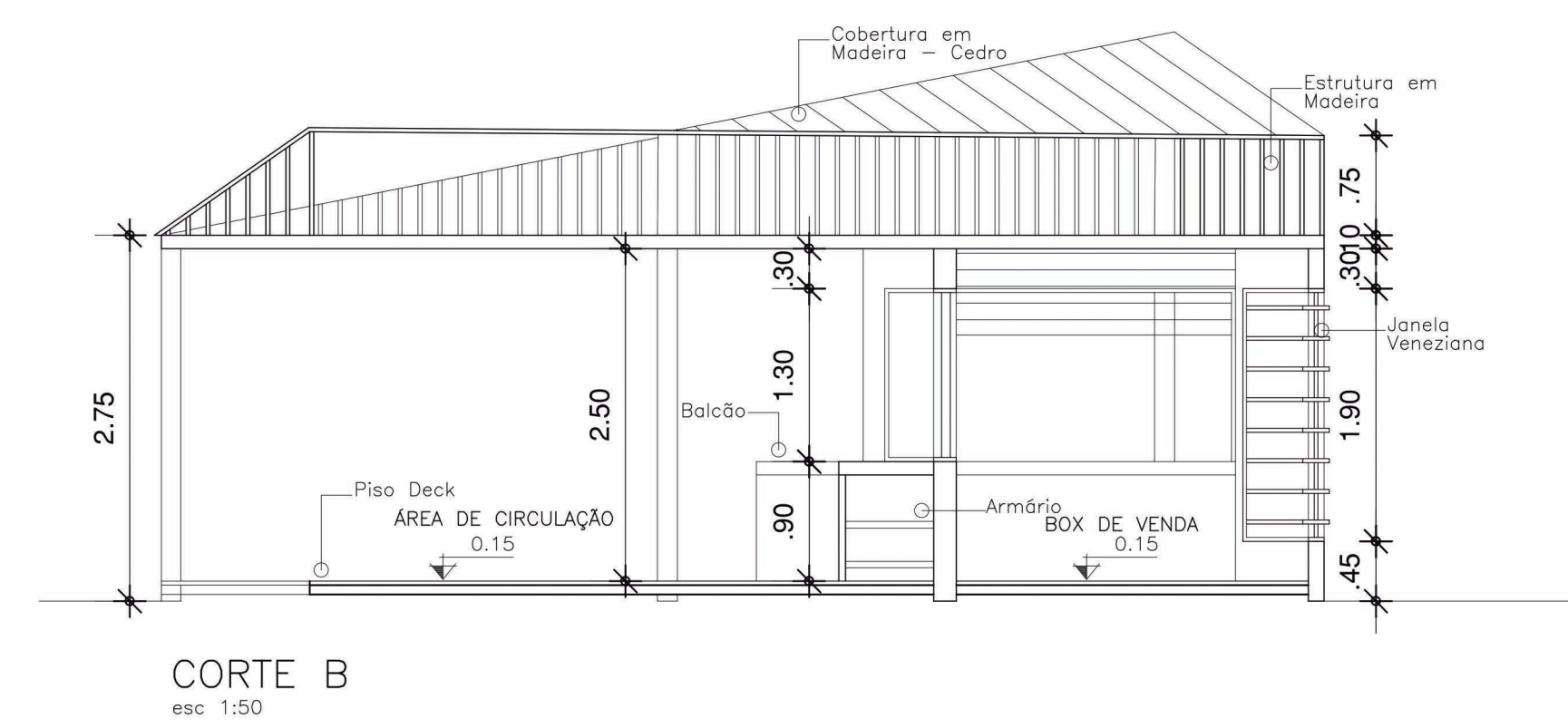
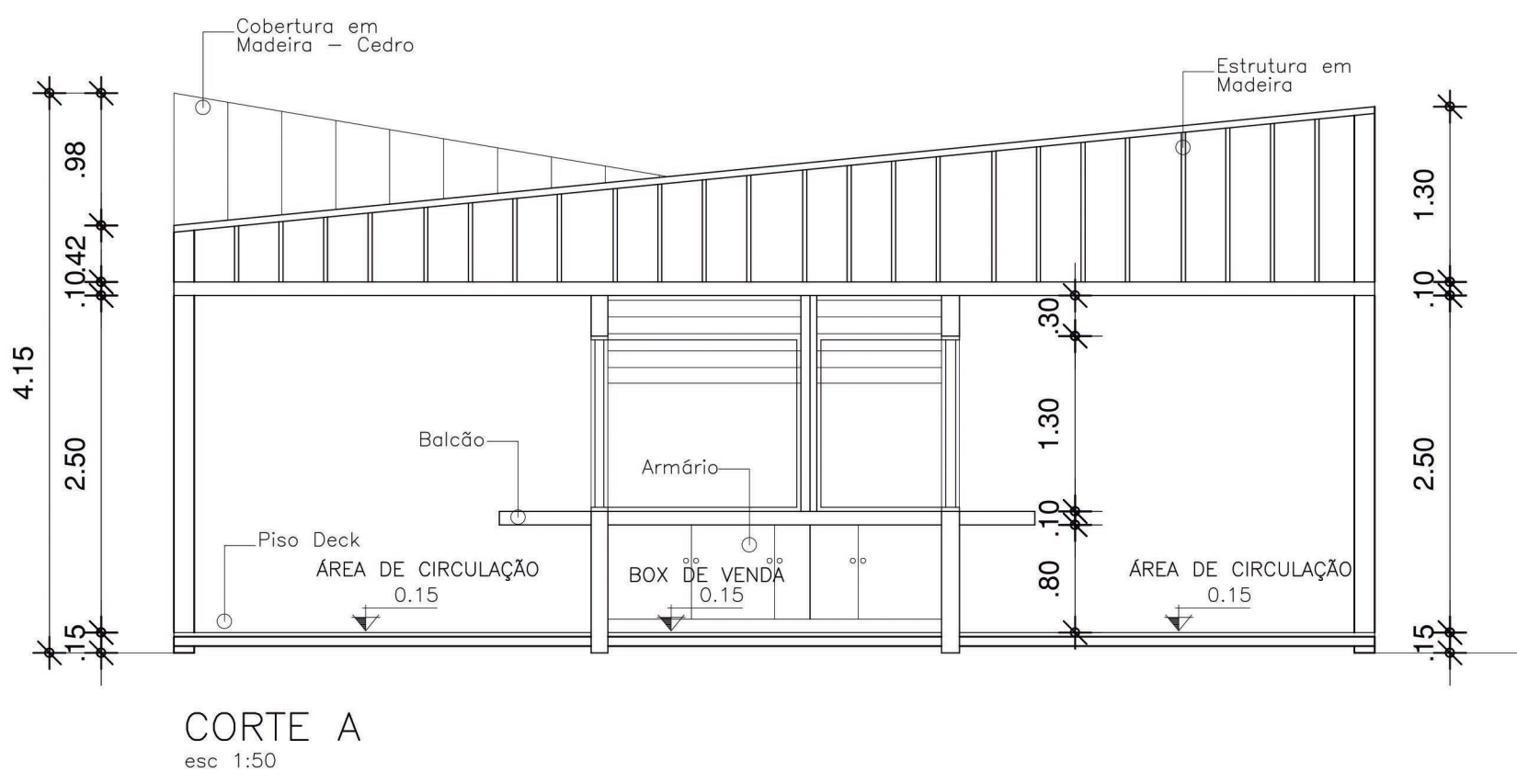
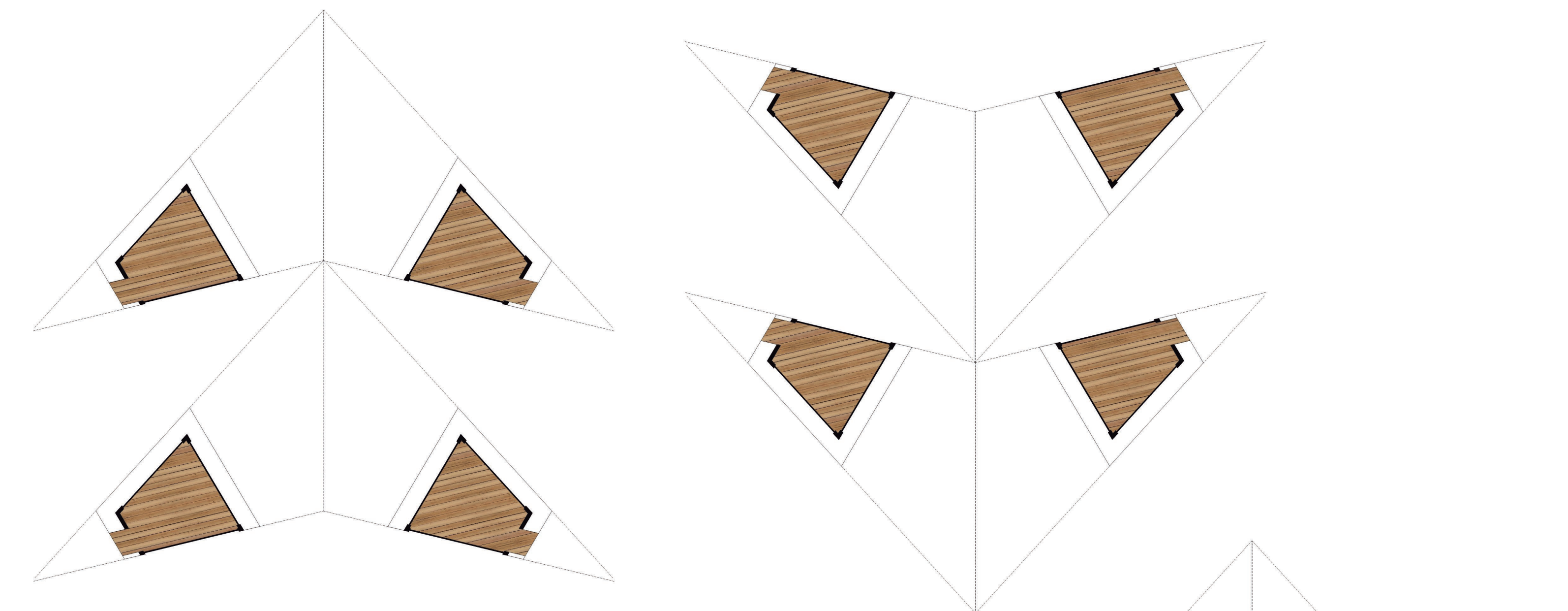
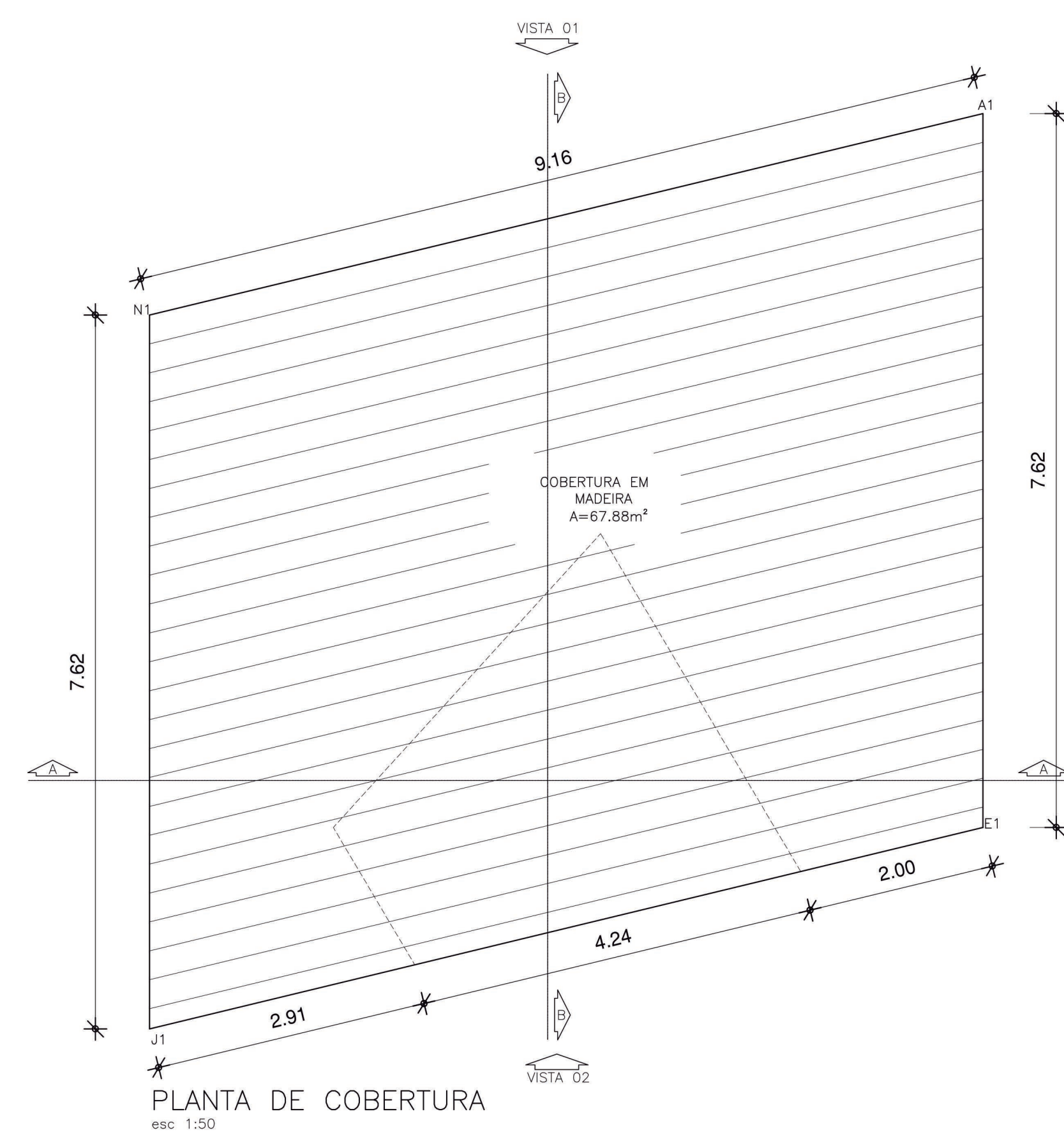
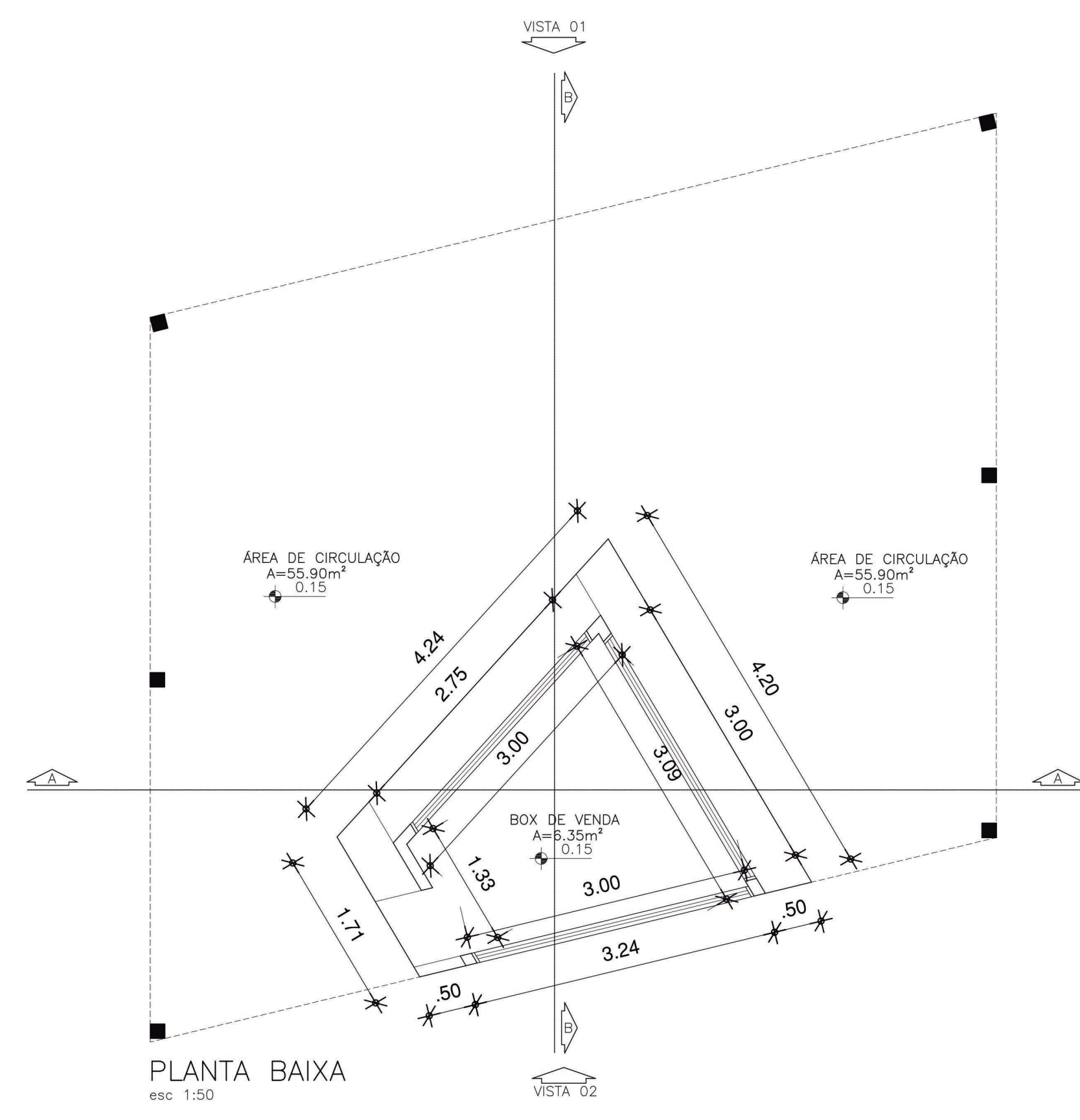

UNIVERSIDADE FEDERAL DO AMAPÁ		
ARQUITETURA E URBANISMO		
TRABALHO DE CONCLUSÃO DE CURSO - TCC		
TÍTULO: ESPINHA DE PEIXE: INSERÇÃO DAS IDEIAS EM LARANJAL DO JARI		
ORIENTADOR:	MARIO L. BARATA JUNIOR	PROF.
CONTENIDO:	MÓDULO FEIRA: PLANTA BAIXA, PLANTA DE COBERTURA, CORTE A, CORTE B, VISTA 1, VISTA 2	
ALUNO:	VALDELICER FONSECA SILVA	DATA: AGOSTO DE 2017
Escala: Indicado no desenho		05/06

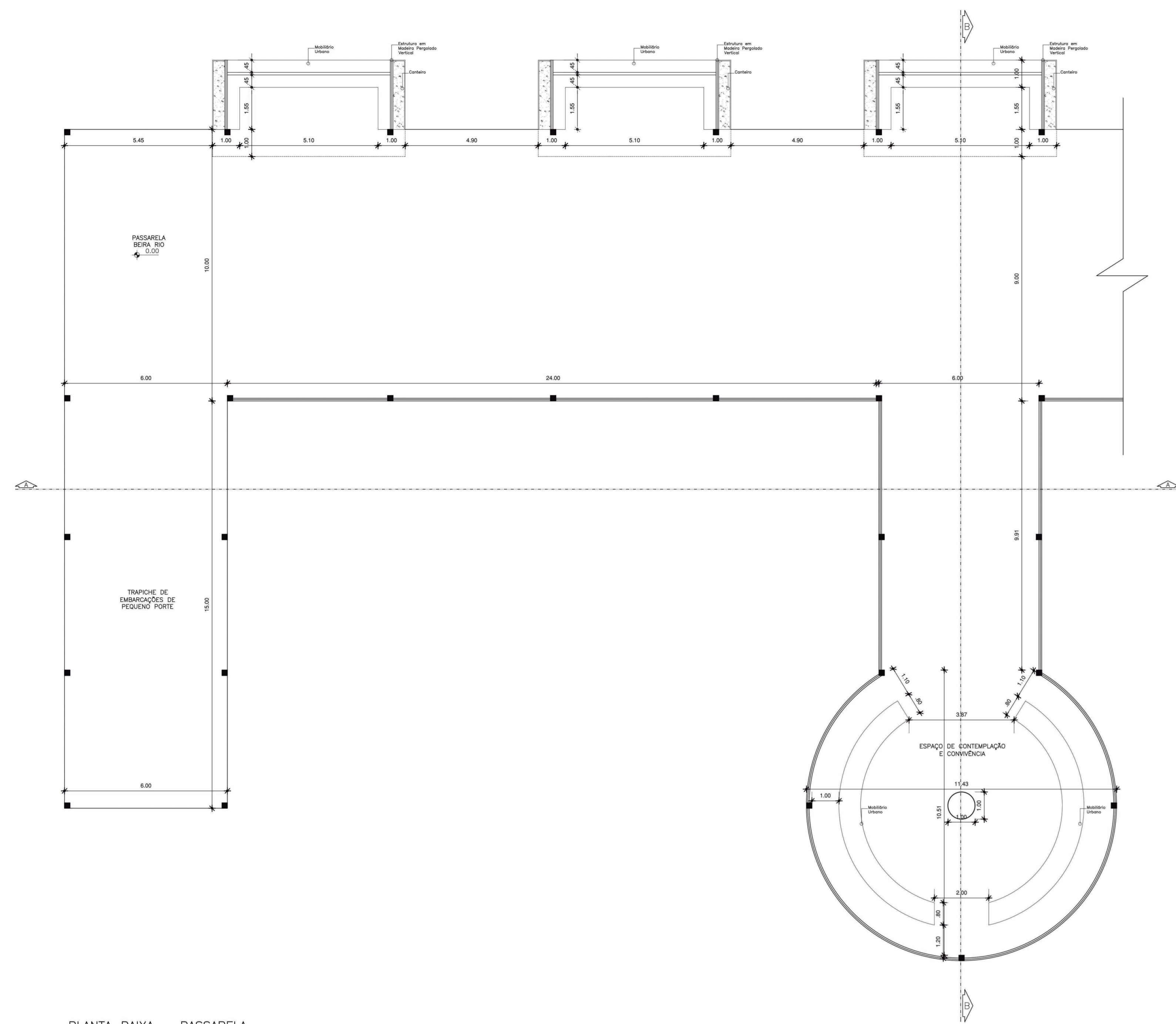

PLANTA BAIXA - PASSARELA  
esc. 1:100

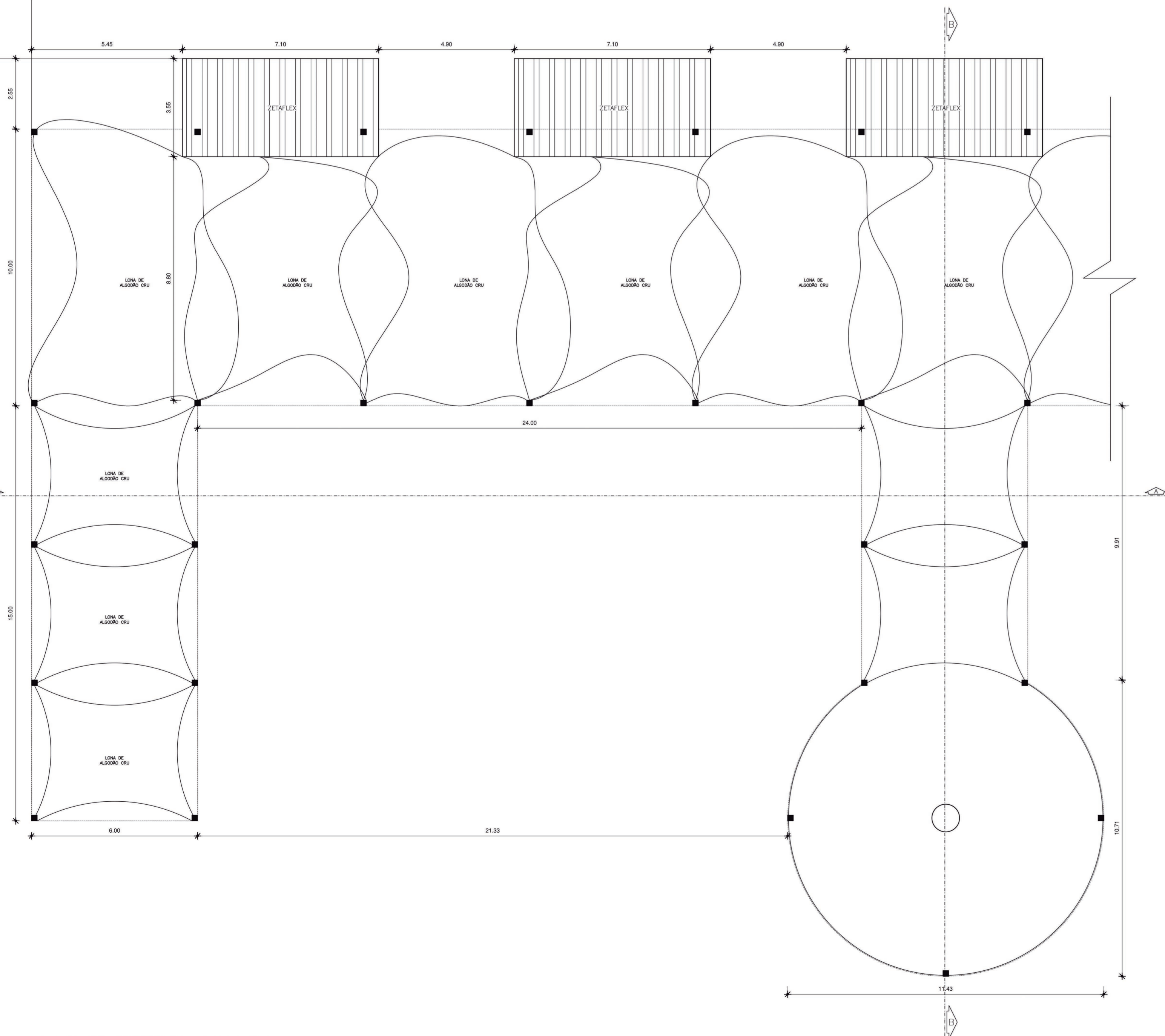

PLANTA DE COBERTURA - PASSARELA  
esc. 1:100



PLANTA GERAL  
esc. 1:200

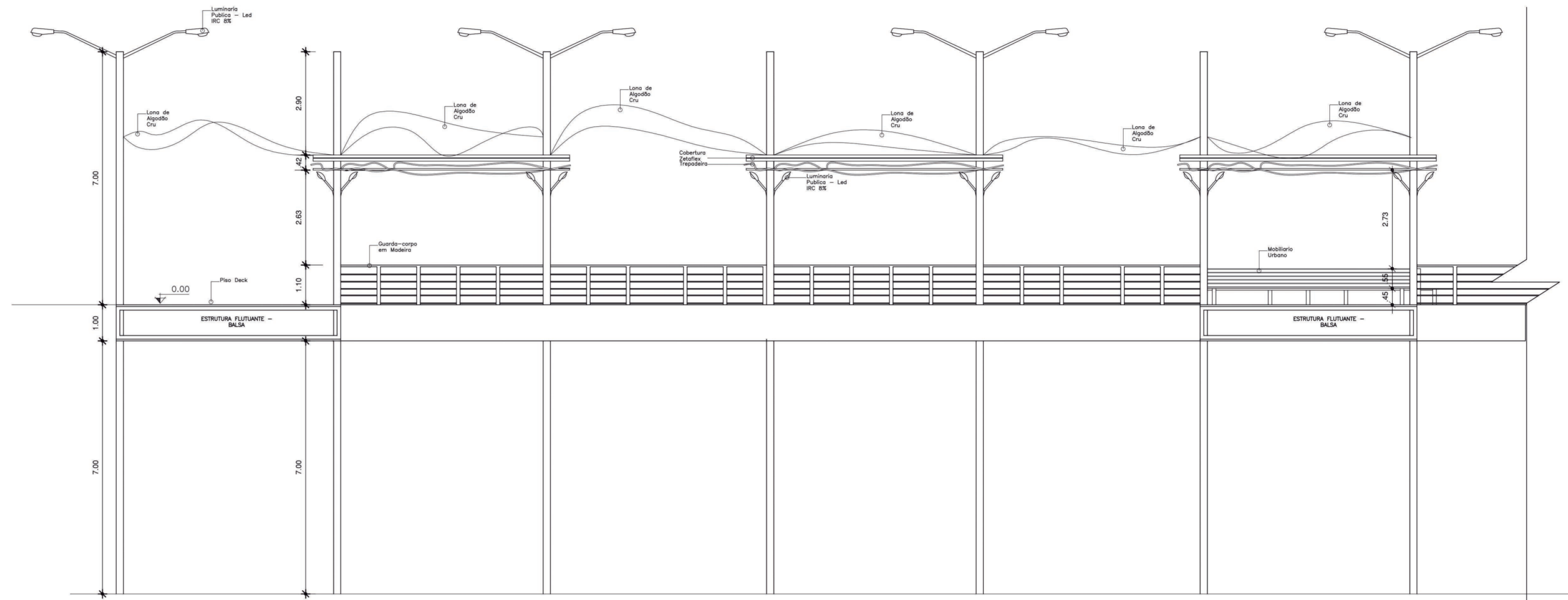

CORTE A - PASSARELA  
esc. 1:100

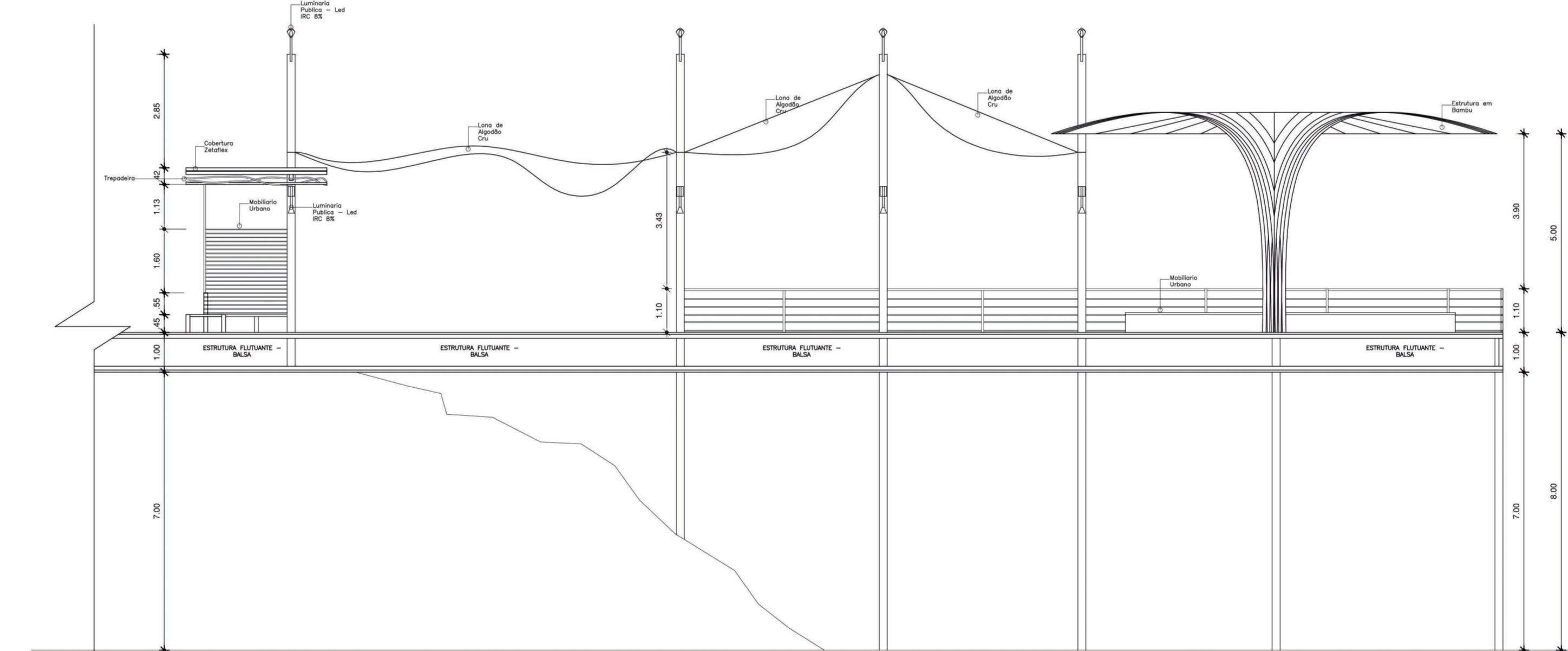

CORTE B - PASSARELA  
esc. 1:100

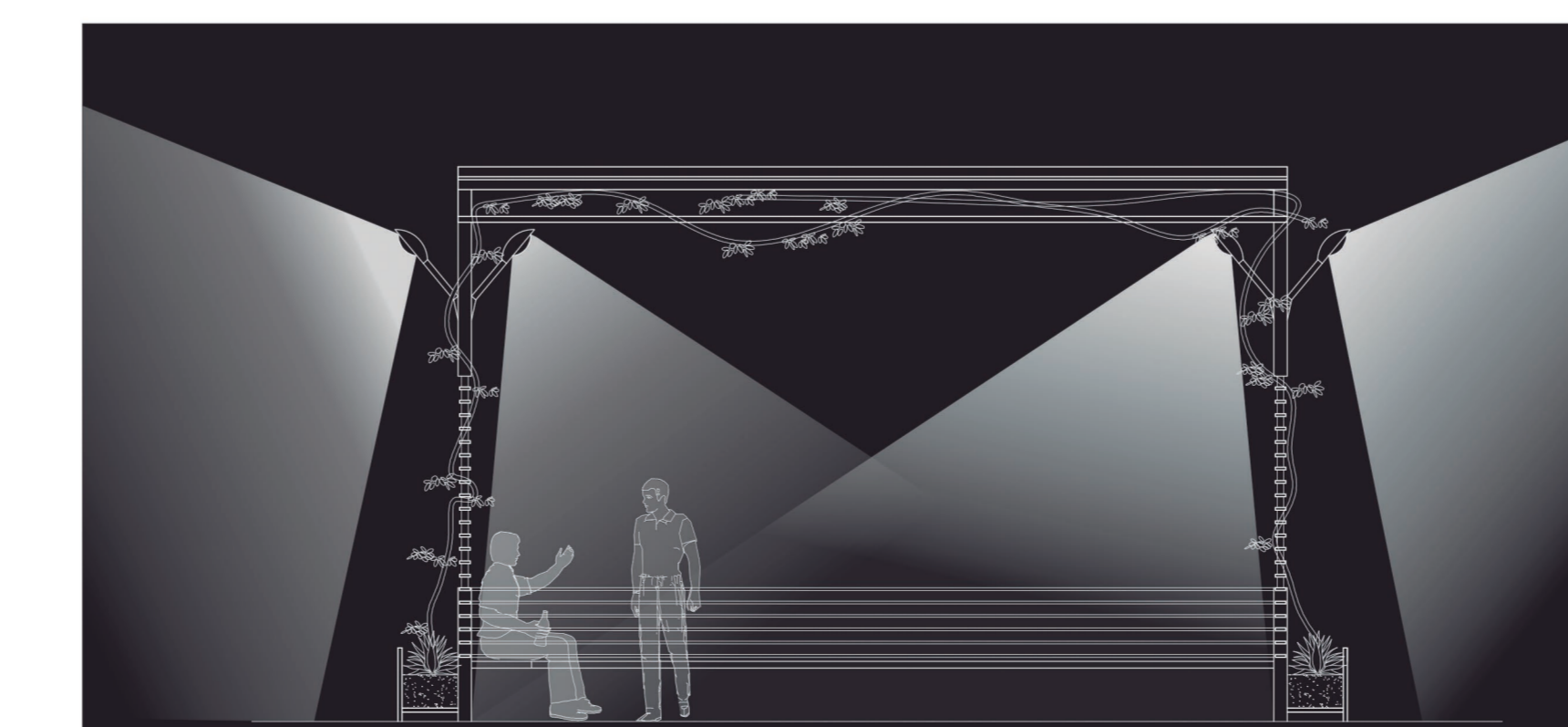

CORTE A - ILUMINAÇÃO  
esc. 1:50

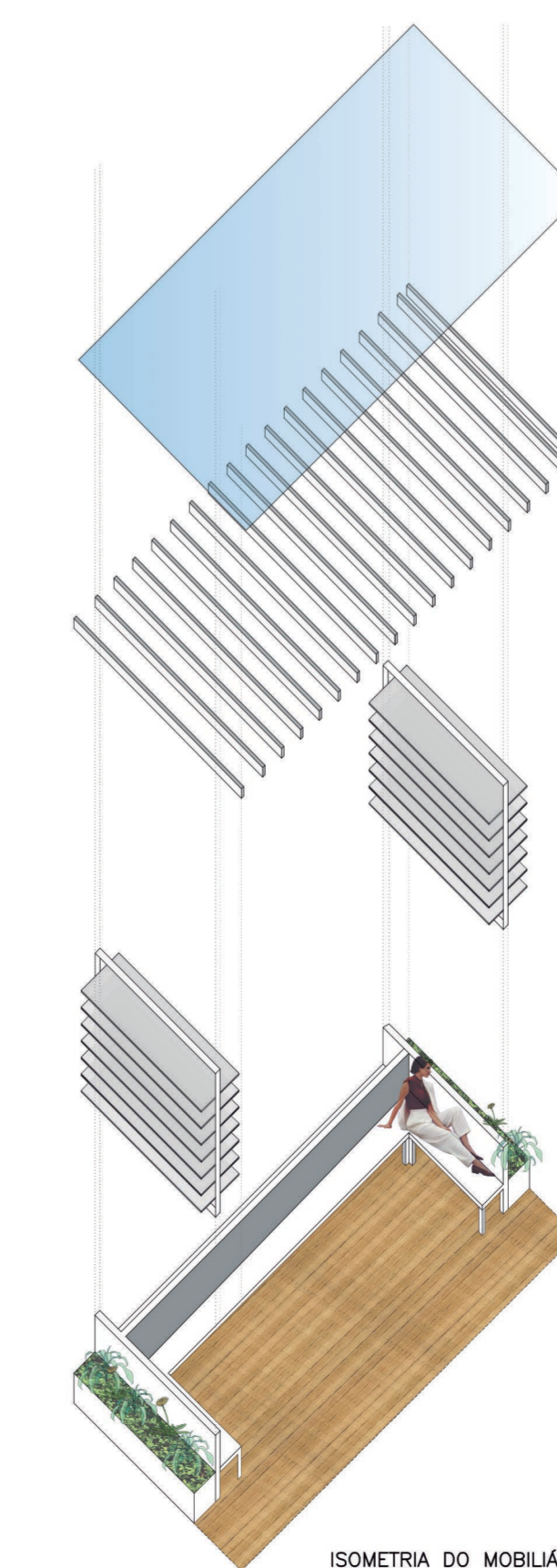

ISOMETRIA DO MOBILIÁRIO

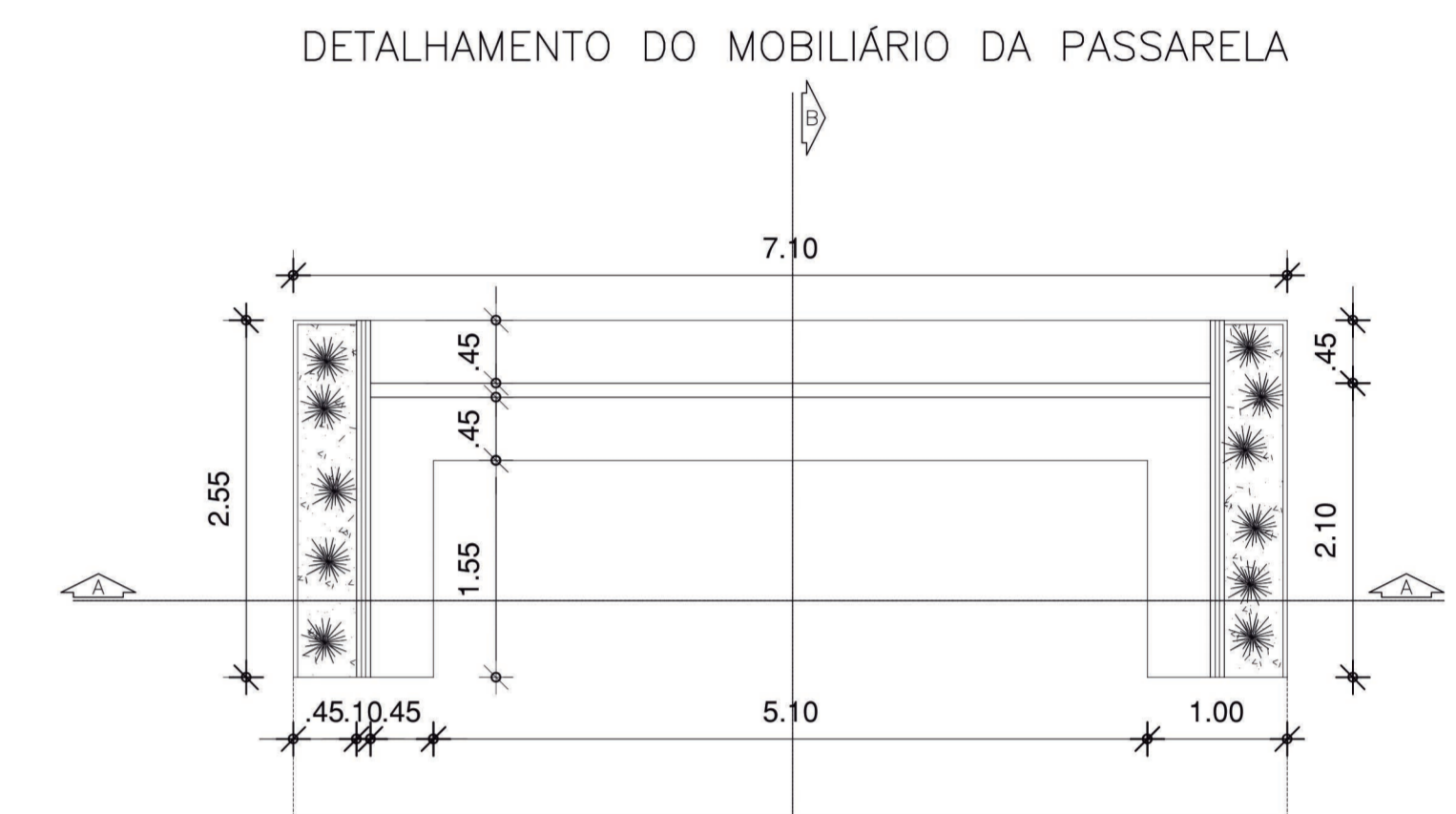

PLANTA BAIXA  
esc. 1:50

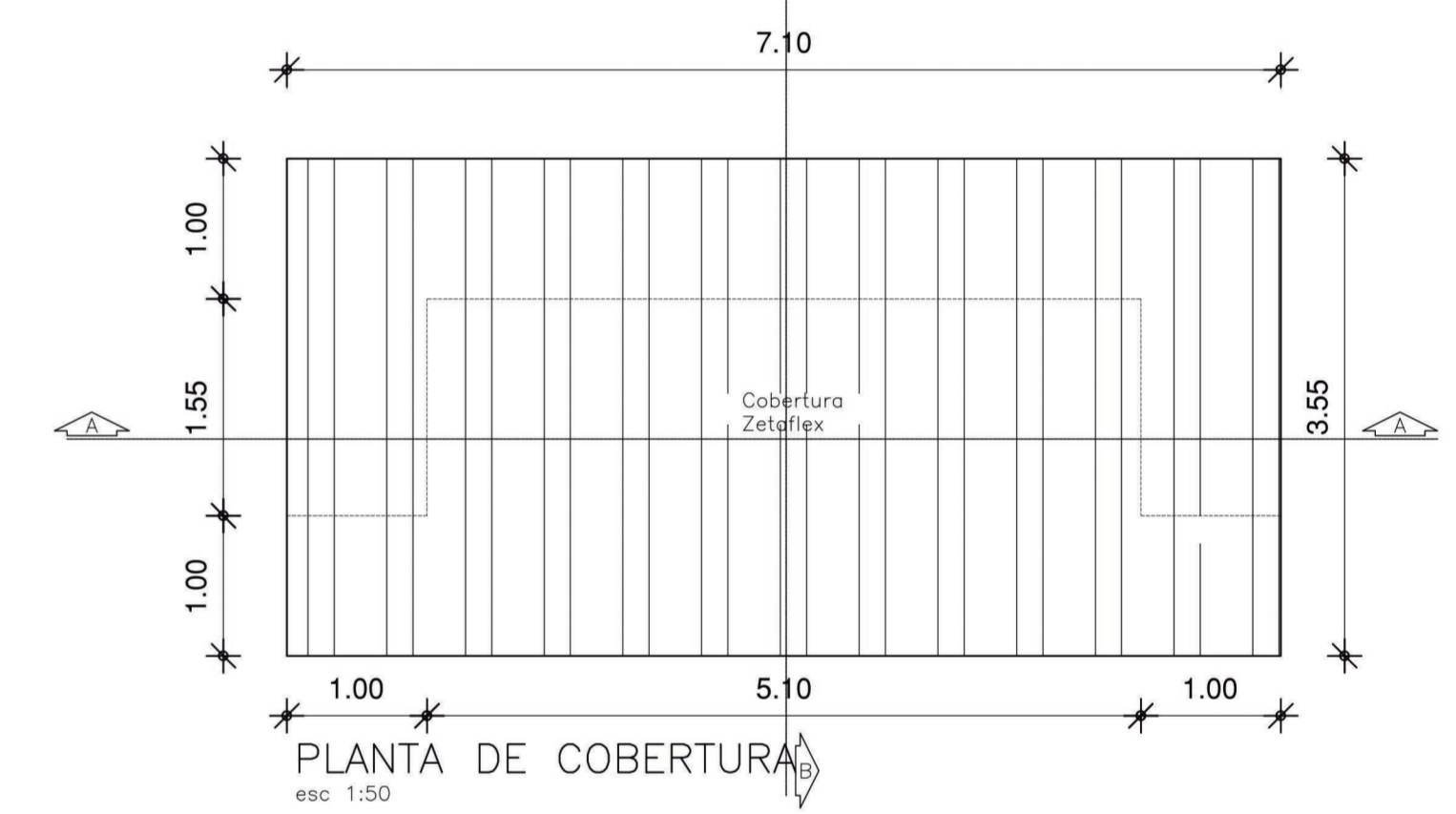

PLANTA DE COBERTURA  
esc. 1:50

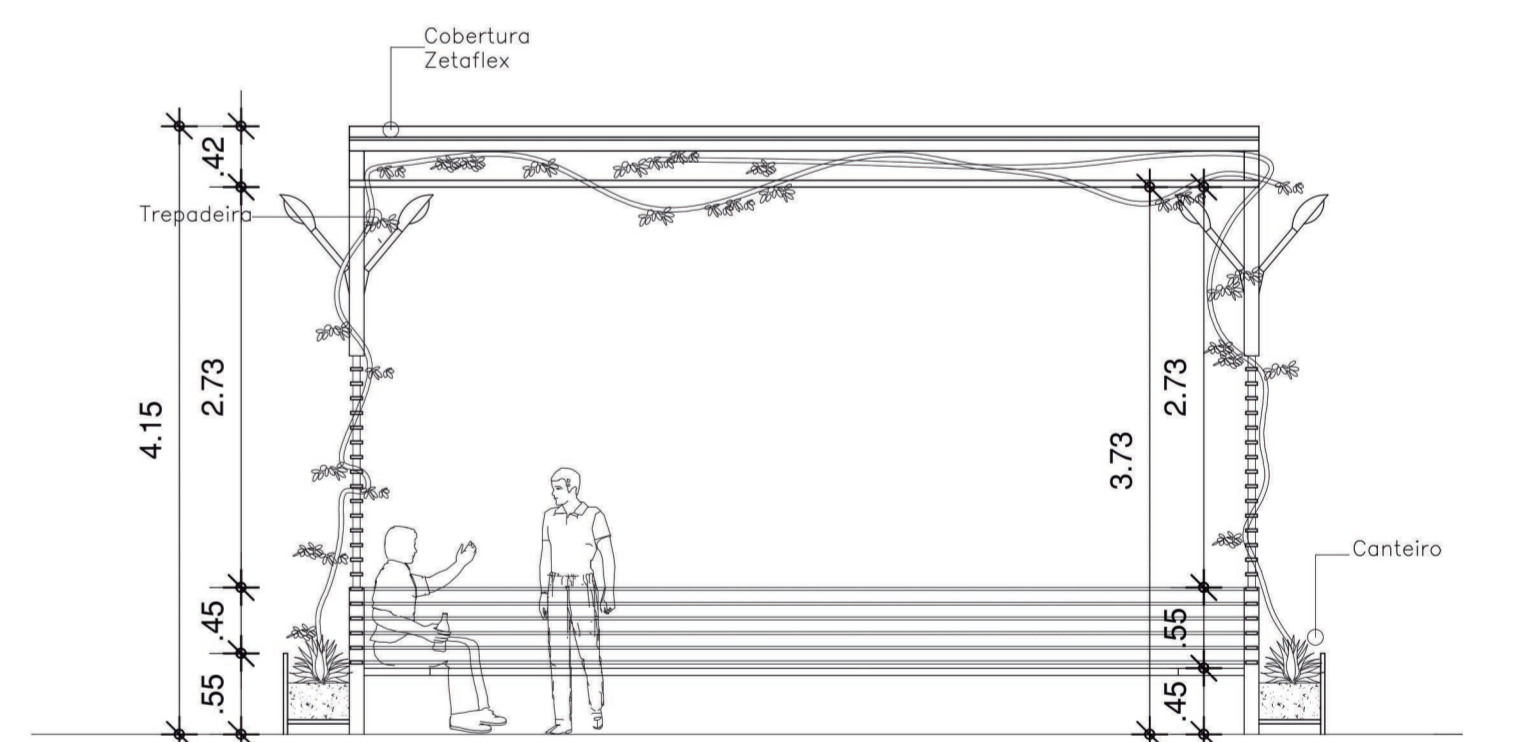

CORTE A  
esc. 1:50

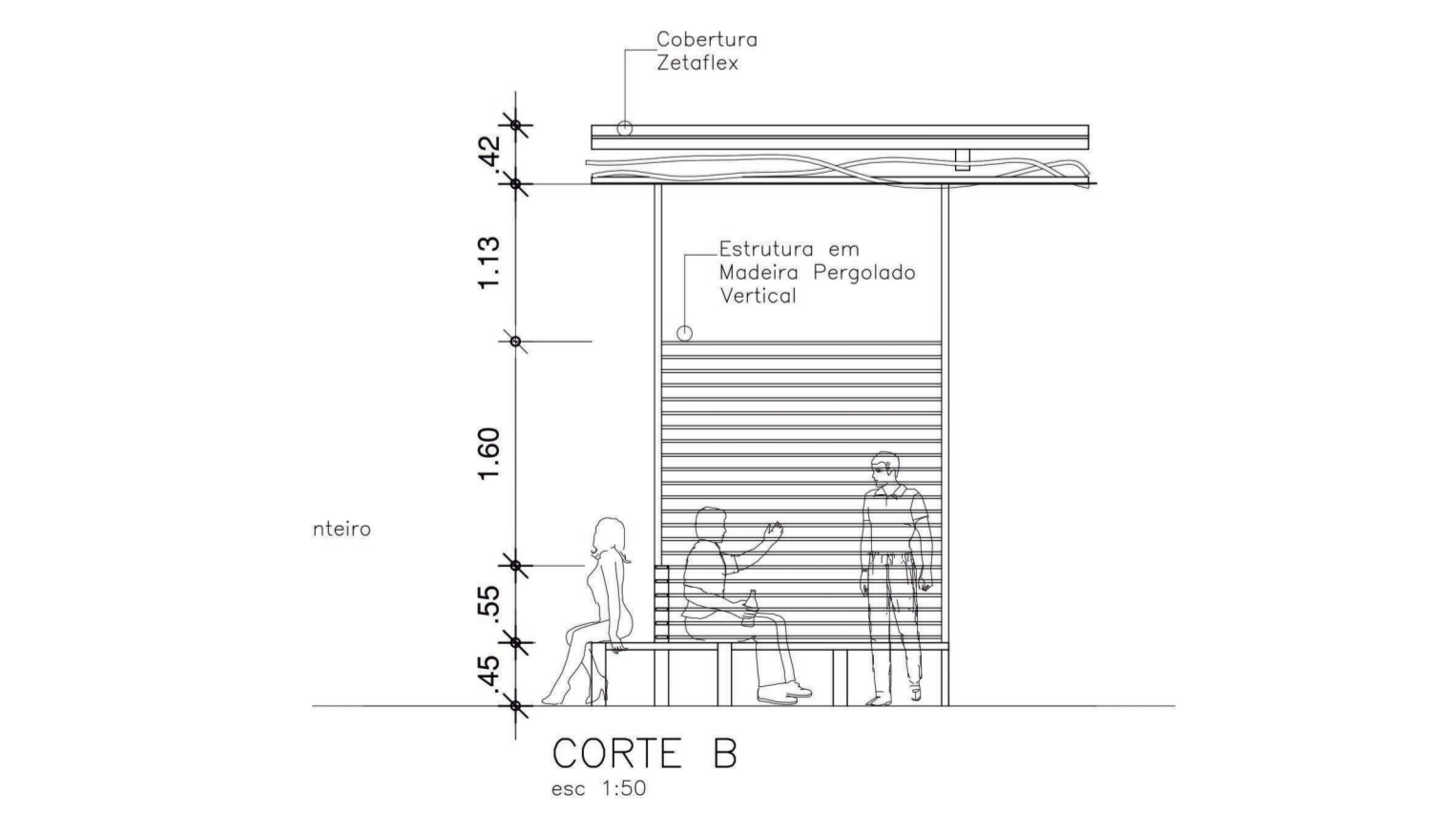

CORTE B  
esc. 1:50

UNIVERSIDADE FEDERAL DO AMAPÁ			
CURSO:	ARQUITETURA E URBANISMO	PROF.	
TÍTULO:	TRABALHO DE CONCLUSÃO DE CURSO - TCC	PROF.	
TÍTULO:	ESPINHA DE PEIXE: INSERÇÃO DAS IDEIAS EM LARANJAL DO JARI	PROF.	
ORIENTADOR:	JOSIVAL M. DE SOUZA	CO-ORIENTADOR:	MARIO L. BARATA JUNIOR
CONTÉUDO:	ESPAÇO COOPERATIVO: PLANTA BAIXA - TERREJO, PLANTA BAIXA MESANINO, PLANTA DE COBERTURA E ESPECIFICAÇÕES DE ESQUADRIAS, JANELAS E PORTAS.	PROF.	
AUTOR:	VALDELICER FONSECA SILVA	DATA:	AGOSTO DE 2017
ESCALA:	Indicada no desenho	DATA:	06/06

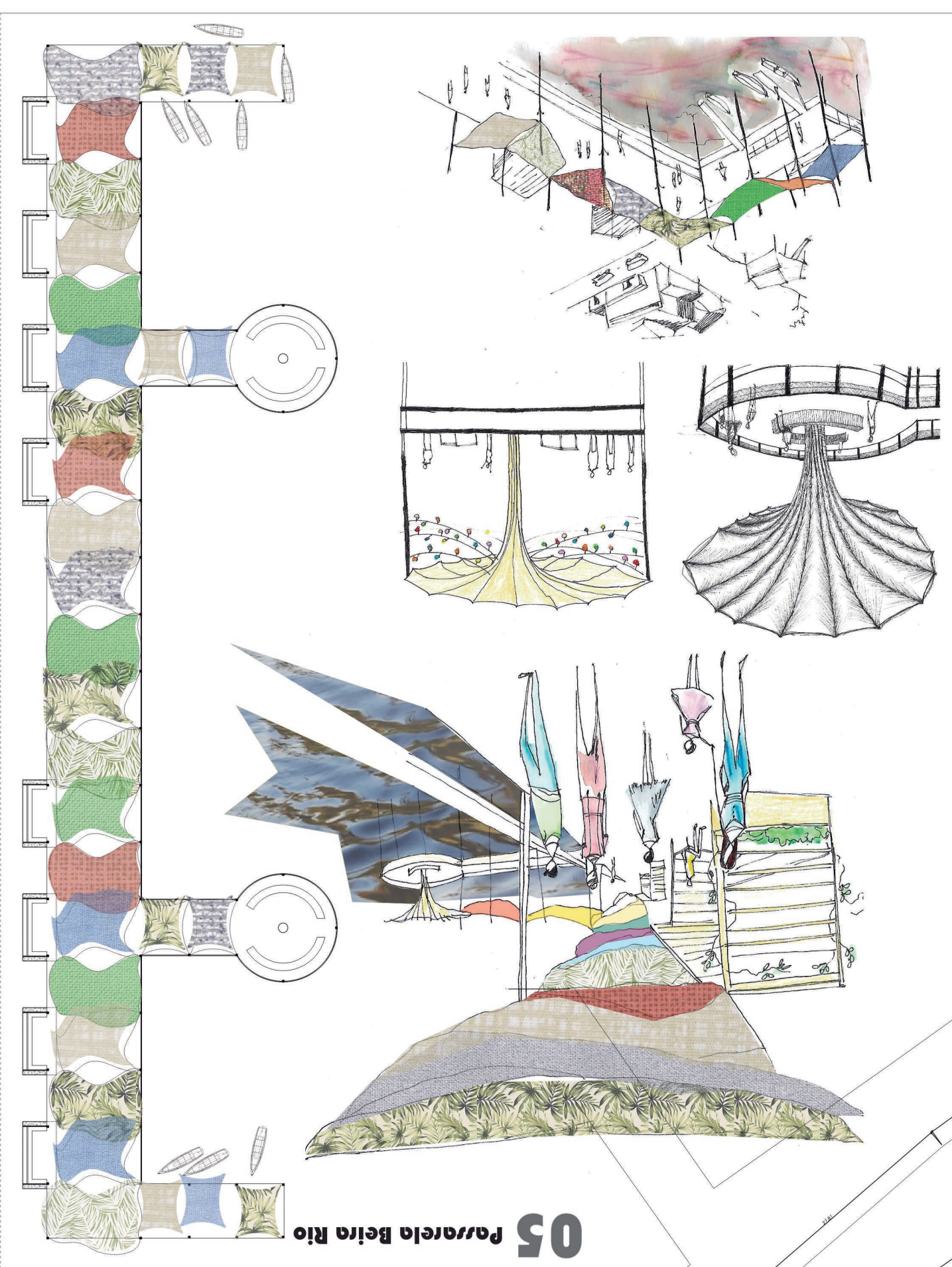
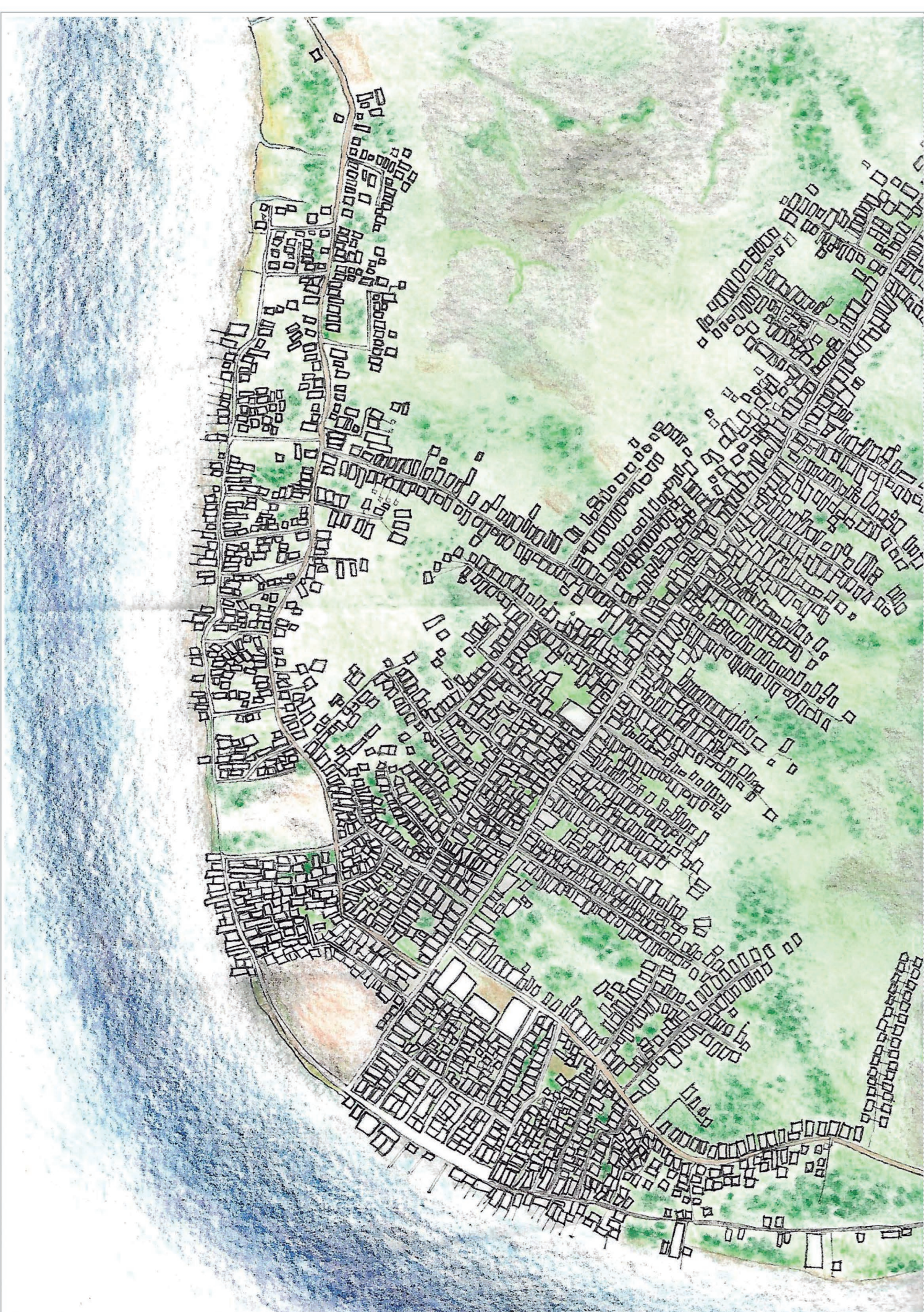

**05** Passarela Beira Rio e socialização.

**04** Praça/largo: destinado para manifestações culturais e religiosas, assim como exposições



**Espinha de Peixe**  
inserção das ideias em laranjal do Jari

**SketchBook**  
**Processos**

**Valdelicer F. Silva**

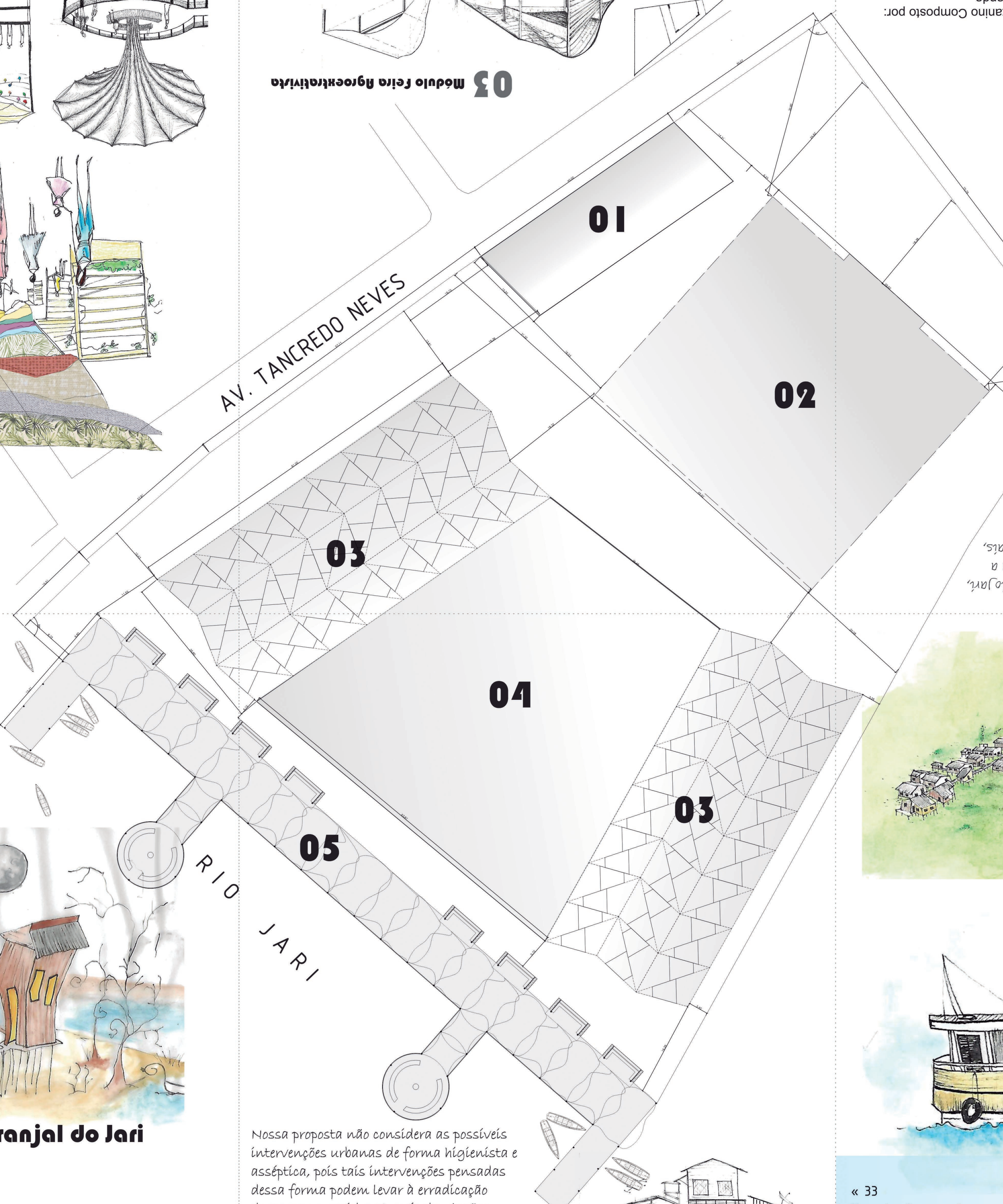

Nossa proposta não considera as possíveis intervenções urbanas de forma higienista e asséptica, pois tais intervenções pensadas dessa forma podem levar à erradicação de espaços crescidos através de relações culturais, como podemos perceber com os exemplos de Haussmann para Paris, Robert Moses para Nova York (HARVEY, 2013), e os projetos do engenheiro sanitário Pereira Passos para a transformação do Rio de Janeiro em uma nova Paris (DAVIS, 2006).

**03** Módulo Feira Agroextrativista

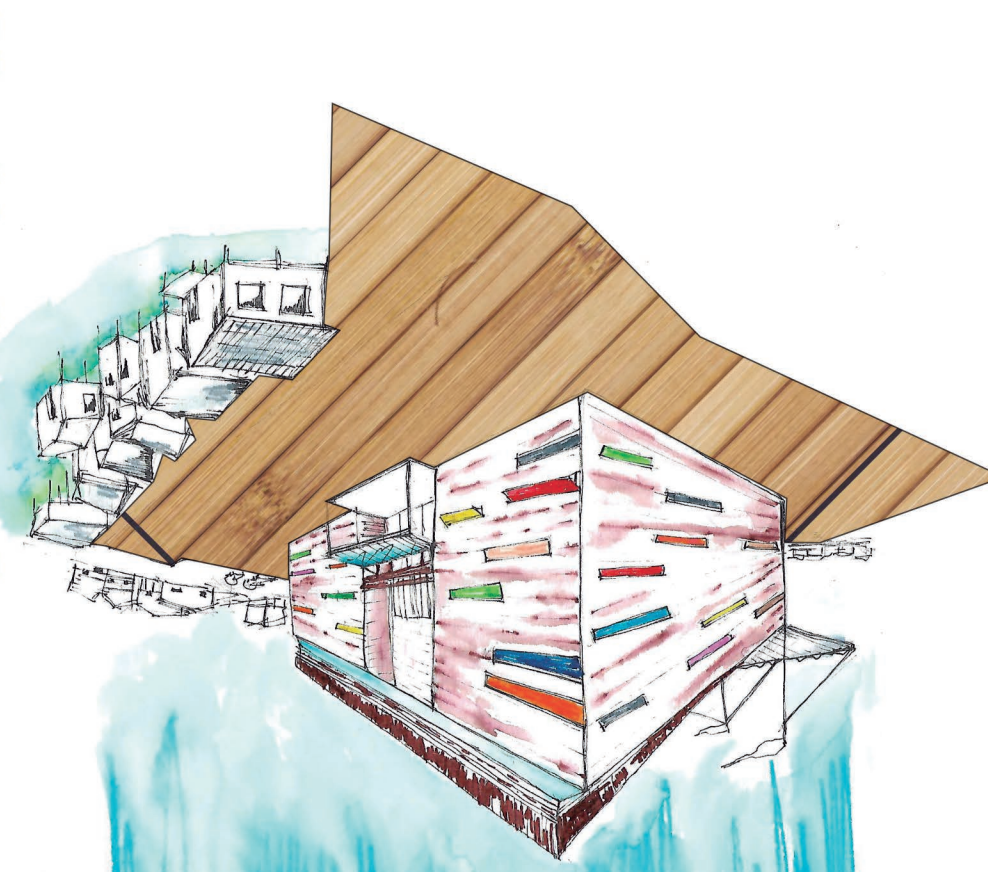
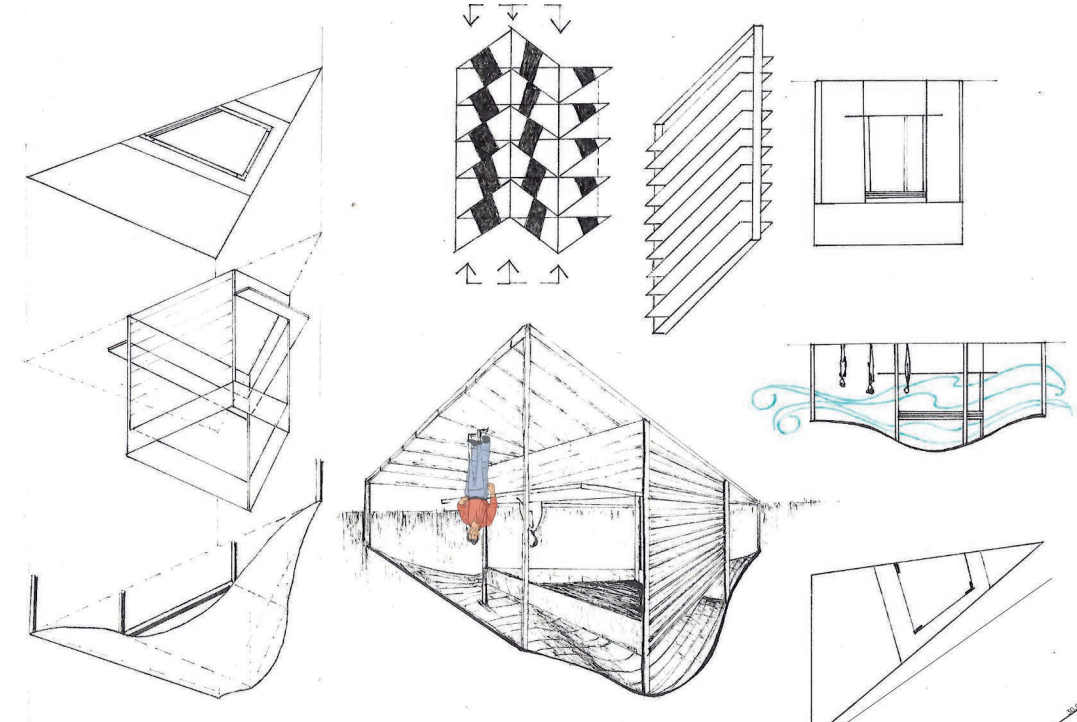

Mezanino Composto por:  
Varanda  
Copa  
Coordenação  
Cooperativa  
Área de Serviço  
Depósito  
Sala de Reuniões  
Sala de Cursos Iliterantes  
Varanda  
Sala de Sengrafi  
Mezanino da Carpintaria  
Mezanino de A. Plásticas  
Mezanino do Artesanato  
Depósito

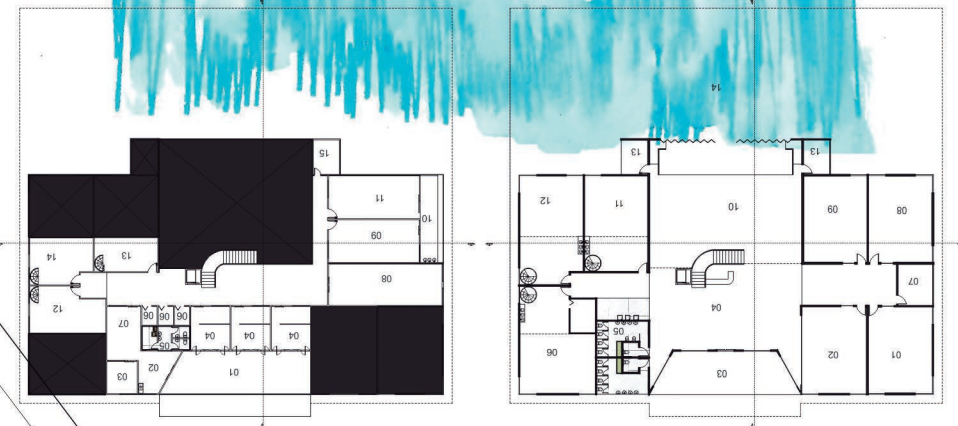

**01** Estacionamento  
Bicicletário: 569,60m<sup>2</sup> de terreno.

**02** Espaço Cooperativo - Arquitetônico  
Pavimento Térreo: Sala de Dança, Sala de Culinária, Pátio Coberto, Hall/Recepção, W.C., Oficina Carpintaria, Depósito, Sala de Música, Sala de Teatro, Auditório, Sala de A. Plásticas, Sala de Artesanato, Camarim, Pátio Coberto.

Localizado à margem esquerda do Rio Jari, o Projeto Espaço Cooperativo apresenta a seguinte configuração de equipamentos principais, em um equipamento arquitetônico, uma feira agroextrativista e a Passarela Beira Rio.

Trata-se de um projeto de equipamento público de escala urbana. Perante inúmeras possibilidades de intervenção nessa área, inclusive através de linguagens diferentes de leituras, foi escolhido edificar um espaço - um ESPAÇO COOPERATIVO, pois sua função será de colaborar para o desenvolvimento cultural, econômico, social, educacional dos moradores.



« 33  
Naquele dia eu estava um rio.  
O próprio.  
Achei em minhas areias uma concha.  
A concha trazia clamores do rio.  
mas o que eu queria mesmo era de me aperfeiçoar quanto um rio.  
Queria que os passarinhos do lugar escolhessem minhas margens para pousar.  
E escolhessem minhas árvores para cantar.  
Eu queria aprender a harmonia dos gorjeios.»  
Manoel de Barros, Caderno de Aprendiz

