

Guia para Coordenadores sobre o ENADE 2024

Este guia foi desenvolvido para apoiar os coordenadores de curso na preparação e execução das tarefas relacionadas ao ENADE 2024, conforme especificado no edital de 2024. O ENADE é uma ferramenta fundamental para a avaliação da qualidade dos cursos de graduação e é essencial que todas as etapas sejam seguidas cuidadosamente.



by **Sylvia Almeida**

Acesso ao Sistema ENADE

1

Acesso ao Site

Acesse o site oficial do INEP: <http://www.inep.gov.br>.
Clique em "ENADE" no menu principal e selecione a opção "Sistema ENADE".

2

Login

Insira seu CPF e senha cadastrados. Caso não possua cadastro, clique em "Cadastrar-se" e siga as instruções fornecidas. Após o login, você será direcionado ao painel principal do sistema.

3

Recuperação de Senha

Caso tenha esquecido a senha, clique em "Esqueci minha senha" e siga as instruções para redefini-la.

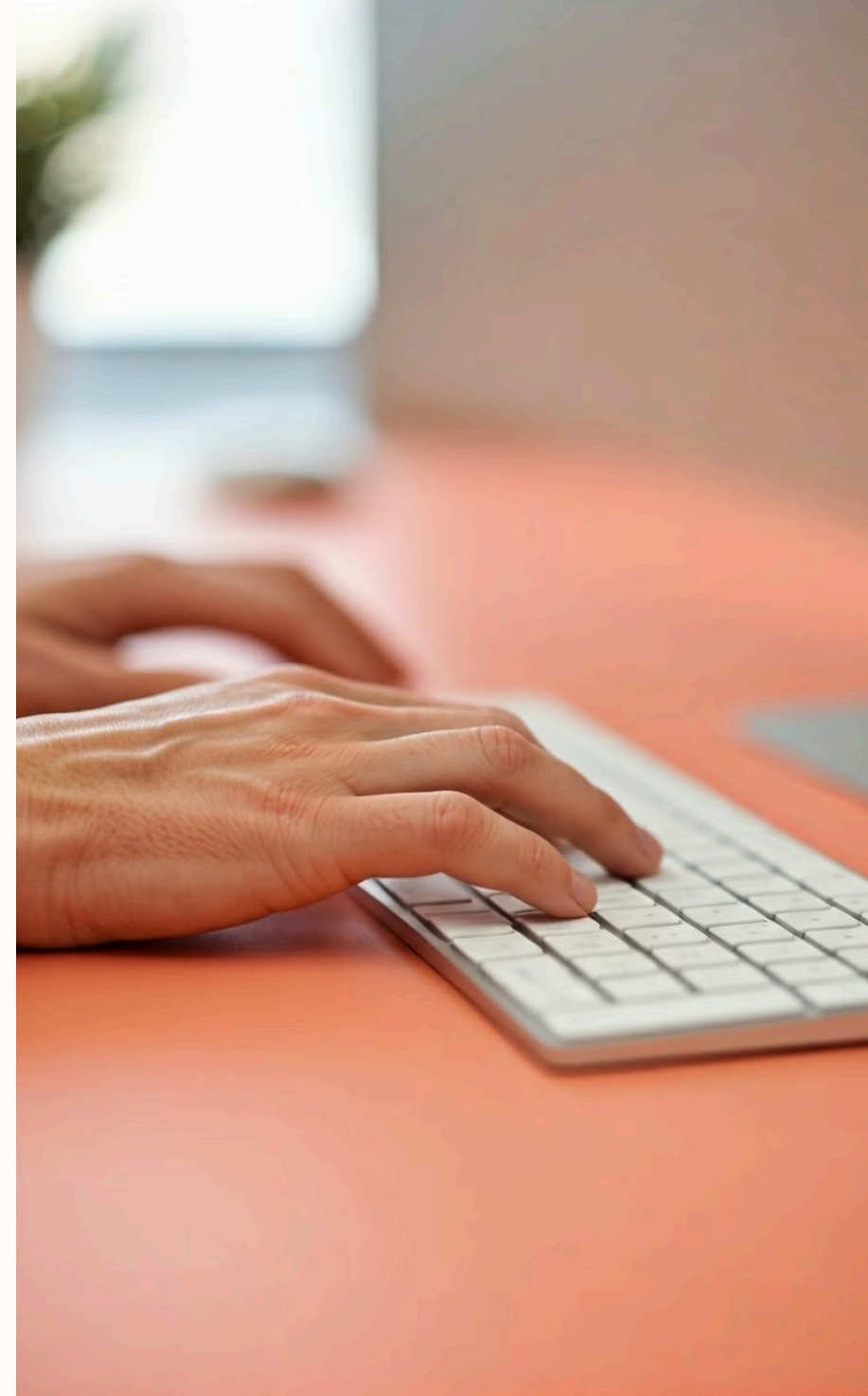

Realização de Tarefas Conforme Edital ENADE 2024

- 1** Consulta ao Edital
Acesse o edital do ENADE 2024 disponível no site do INEP para verificar todas as orientações e prazos importantes.
- 2** Atualização de Dados
Verifique e atualize as informações do curso e dos alunos no sistema.
- 3** Registro de Responsáveis
Registre os responsáveis pelas diferentes etapas do processo ENADE no sistema.
- 4** Acompanhamento de Prazos
Utilize o calendário disponível no sistema para monitorar os prazos de inscrição, preenchimento de questionários e aplicação das provas.



Tarefas para os Coordenadores de Curso

- 1** Informar aos alunos
Informar aos alunos sobre a importância e obrigatoriedade da participação na avaliação prática do ENADE.

- 2** Explicar as etapas
Explicar as etapas do processo de inscrição e os prazos a serem cumpridos.

Suporte no Processo de Inscrição

- 1** Auxiliar os alunos
Auxiliar os alunos durante o período de inscrições, fornecendo suporte técnico e esclarecendo dúvidas.

- 2** Garantir ciência das datas
Garantir que todos os alunos estejam cientes das datas e requisitos para a inscrição.

Atualização de Informações no e-MEC

- 1** Verificação e atualização
Realizar a verificação e atualização das informações no cadastro e-MEC a partir de 22 de julho de 2024.

- 2** Confirmar dados corretos
Confirmar que todos os dados institucionais e dos alunos estão corretos e atualizados.

Acompanhamento e Relatórios

- 1** Acompanhar o progresso
Acompanhar o progresso das inscrições e a preparação dos alunos para a avaliação prática.

- 2** Gerar relatórios
Gerar relatórios periódicos sobre o status das inscrições e das preparações para a coordenação geral do curso.

Organização Logística

- 1** Planejar e organizar
Planejar e organizar a logística necessária para a realização das atividades práticas durante o segundo semestre de 2024.

- 2** Coordenar com supervisores
Coordenar com os supervisores de estágio para garantir que todas as atividades práticas sejam realizadas conforme os padrões estabelecidos pelo INEP.

Canal de Reclamações - Fale Conosco do MEC

1

Acesso ao Portal do MEC

Acesse o site do Ministério da Educação:

<http://www.mec.gov.br>. No menu principal, clique em "Fale Conosco".

2

Registro de Reclamações

Preencha o formulário com as informações solicitadas, detalhando a sua reclamação. Selecione a categoria "ENADE" para direcionar sua reclamação ao setor responsável.

3

Acompanhamento

Envie o formulário e anote o número de protocolo gerado para acompanhamento.



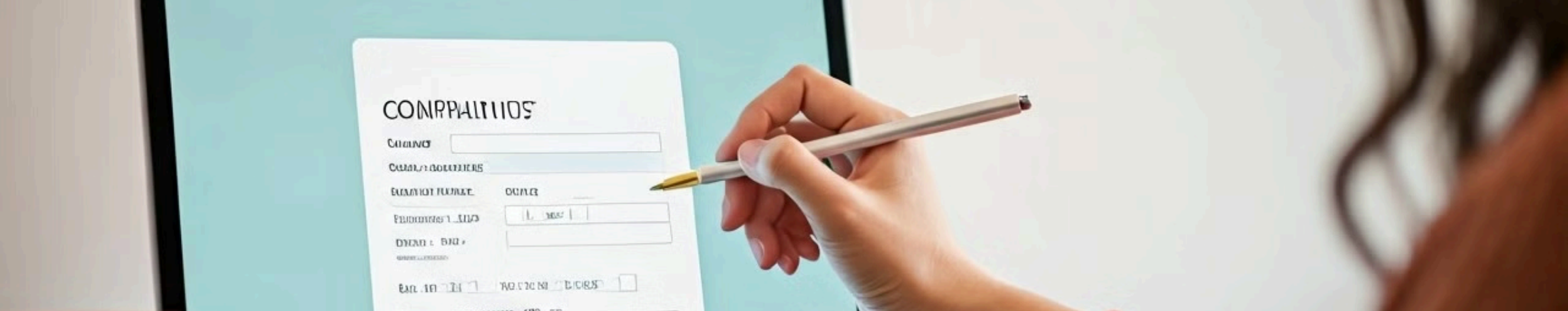

Passo a Passo dos Registros de Reclamações

1

Descrição da Reclamação

Detalhe claramente o problema enfrentado, incluindo todas as informações relevantes (ex.: nome do curso, instituição, problema específico).

2

Anexos

Inclua documentos ou capturas de tela que possam ajudar na resolução do problema.

3

Acompanhamento

Utilize o número de protocolo para acompanhar o andamento da sua reclamação no site do MEC.

Inscrição dos Alunos no Sistema ENADE

1

Acesso ao Sistema

Faça login no sistema ENADE conforme descrito anteriormente.

2

Seleção de Curso

No painel principal, selecione o curso para o qual deseja realizar as inscrições.

3

Inserção de Dados dos Alunos

Clique em "Inscrição de Alunos". Insira os dados solicitados de cada aluno (ex.: nome completo, CPF, data de nascimento).



Continuação da Inscrição dos Alunos

1

Verificação e Confirmação

Verifique se todos os dados inseridos estão corretos.
Confirme a inscrição de cada aluno.

2

Envio de Documentação

Caso necessário, envie a documentação complementar solicitada para a inscrição dos alunos.

3

Confirmação de Inscrição

Após a conclusão das inscrições, gere o comprovante de inscrição e mantenha uma cópia arquivada.

4

Informações sobre o ENADE

Os alunos devem ser informados sobre suas responsabilidades nas etapas do ENADE, como a obrigatoriedade de participação e o impacto do resultado no histórico acadêmico.

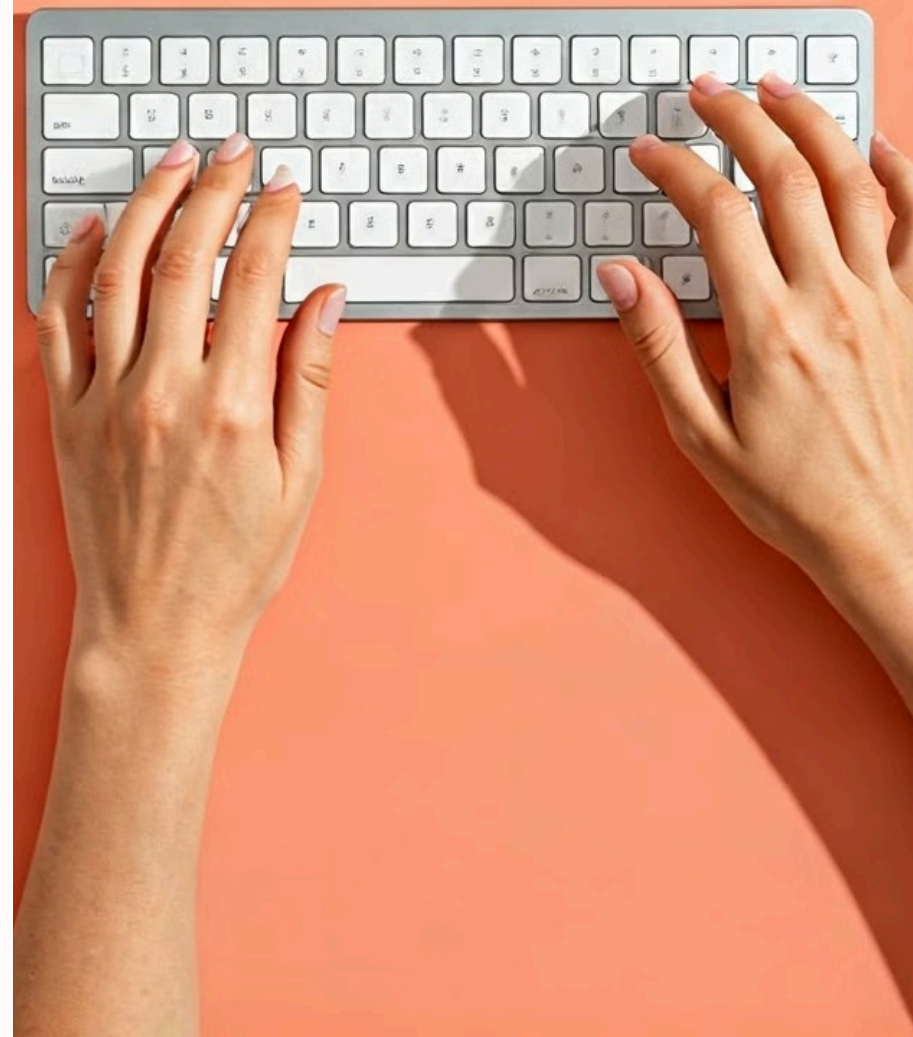

APLICAÇÃO DA PROVA TEÓRICA - AT

1

Data da Prova

A prova teórica do ENADE 2024 será aplicada no dia **24 de novembro de 2024**.

2

Duração da Prova

A prova terá duração de 4 horas e 30 min, com início às 13h e 30 e término às 18h.

3

Documentos Necessários

Os alunos deverão apresentar documento de identificação com foto no dia da prova.

4

Recomendações

Oriente os alunos a chegarem com antecedência, evitem levar objetos desnecessários e sigam as instruções dos aplicadores durante a prova.

AVALIAÇÃO PRÁTICA (AP)

1

Objetivo da Avaliação Prática

No âmbito do Enade das Licenciaturas, o Inep aferirá, com objetivo diagnóstico, as competências práticas dos estudantes, a partir de uma avaliação aplicada durante a realização dos estágios supervisionados obrigatórios em escolas de Educação Básica.

2

Momento da Avaliação

O estudante deverá ser preferencialmente inscrito para avaliação no último momento de regência planejada ou em outro período determinado pelo coordenador de curso.

3

Inscrição na Avaliação Prática

O estudante deverá ser inscrito na AP uma única vez por curso, ainda que realize estágio supervisionado com atividade de regência de classe por mais de uma vez.

4

Participantes

A AP envolverá a participação de Orientadores de Estágio (docentes da IES) e Supervisores de Estágio (docentes da escola de educação básica).

5

Remuneração dos Supervisores

O professor supervisor receberá R\$ 100,00 por avaliação realizada, até o limite de R\$ 1.000,00 por semestre.

Cronograma da Avaliação Prática

1º período - 2º semestre 2024

Inscrição de Estudantes: 16 de setembro a 15 de novembro de 2024

Cadastro para Orientadores de Estágio: 16 de setembro a 15 de novembro de 2024

Cadastro para Supervisores de Estágio: 16 de setembro a 15 de novembro de 2024

2º período - 1º semestre 2025

Inscrição de Estudantes habilitados para AP: 03 de fevereiro a 04 de abril de 2025

Cadastro para Orientadores de Estágio: 03 de fevereiro a 04 de abril de 2025

Cadastro para Supervisores de Estágio: 03 de fevereiro a 04 de abril de 2025

ATENÇÃO: Estejam atentos às duas etapas para inscrição de estudantes habilitados para a Avaliação Prática (AP).



Importância do ENADE

Avaliação da Qualidade

O ENADE é uma ferramenta fundamental para a avaliação da qualidade dos cursos de graduação.

Melhoria Contínua

Os resultados do ENADE permitem que as instituições identifiquem áreas de melhoria em seus cursos.

Reconhecimento Institucional

Um bom desempenho no ENADE contribui para o reconhecimento e prestígio da instituição de ensino.

Impacto na Carreira dos Estudantes

O resultado do ENADE pode influenciar as oportunidades profissionais dos estudantes após a graduação.

Preparação dos Alunos para o ENADE

Conscientização

Realize palestras e workshops para informar os alunos sobre a importância do ENADE e seu impacto na avaliação do curso.

Revisão de Conteúdos

Organize sessões de revisão dos principais conteúdos que serão abordados no exame, com foco nas áreas de maior dificuldade.

Simulados

Aplique simulados para familiarizar os alunos com o formato e o tipo de questões do ENADE, ajudando-os a gerenciar melhor o tempo durante a prova real.

Acompanhamento Pós- ENADE



1

Coleta de Feedback

Reúna-se com os alunos após o exame para coletar suas impressões e identificar possíveis áreas de melhoria no processo de preparação.

2

Análise dos Resultados

Quando os resultados forem divulgados, realize uma análise detalhada do desempenho dos alunos e do curso como um todo.

3

Plano de Ação

Com base na análise, desenvolva um plano de ação para melhorar o desempenho do curso nas áreas identificadas como deficientes.

4

Implementação de Melhorias

Implemente as melhorias planejadas no currículo e nas práticas pedagógicas do curso.

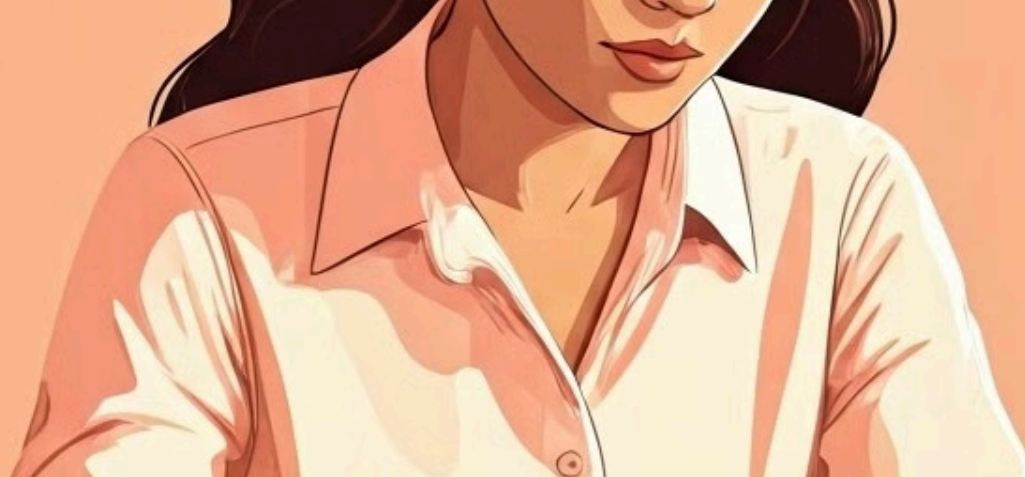

Responsabilidades do Coordenador



Gestão de Prazos

Acompanhe e cumpra rigorosamente todos os prazos estabelecidos no edital do ENADE.



Inscrição dos Alunos

Garanta que todos os alunos elegíveis sejam devidamente inscritos no sistema ENADE.



Comunicação

Mantenha uma comunicação clara e constante com alunos e professores sobre o processo ENADE.



Análise de Resultados

Lidere a análise dos resultados do ENADE e a implementação de melhorias no curso.



Dicas para um Bom Desempenho no ENADE

1

Preparação Antecipada

Inicie a preparação dos alunos com antecedência, evitando o acúmulo de conteúdos próximo à data do exame.

2

Abordagem Interdisciplinar

Incentive uma abordagem interdisciplinar na revisão dos conteúdos, refletindo a natureza do exame ENADE.

3

Desenvolvimento de Habilidades

Foque não apenas no conteúdo, mas também no desenvolvimento de habilidades de interpretação e resolução de problemas.

4

Gestão do Tempo

Ensine técnicas de gestão do tempo durante a prova, essenciais para um bom desempenho no ENADE.

Recursos Adicionais

Materiais de Estudo

Disponibilize materiais de estudo específicos para o ENADE, incluindo provas anteriores e guias de estudo.

Plataforma Online

Utilize uma plataforma online para disponibilizar conteúdos e realizar simulados, facilitando o acesso dos alunos aos materiais de preparação.

Monitoria

Organize sessões de monitoria com professores ou alunos mais experientes para esclarecer dúvidas e reforçar conteúdos importantes.



Conclusão

Importância do Processo

O cumprimento adequado de todas as etapas descritas neste guia é essencial para garantir a participação dos alunos e a correta realização do ENADE 2024.

Suporte Contínuo

Em caso de dúvidas ou problemas, utilize o canal de reclamações do MEC e acompanhe suas solicitações de forma diligente.

Compromisso com a Qualidade

O ENADE é uma oportunidade para demonstrar a qualidade do seu curso e contribuir para o aprimoramento do ensino superior no Brasil.

Preparação para o Futuro

Uma boa preparação e execução do ENADE beneficia não apenas a instituição, mas também os alunos em suas futuras carreiras profissionais.

Equipe Responsável

Conheça os membros da nossa equipe dedicada ao ENADE:

Nome

Úrsula Stephanie Ferreira de Souza

Cláudia Cristina Brito Pessoa

Eliana da Silva Lopes

Janaina Maiara Nunes de Lima Figueiredo

Myryan Sylvia Sousa de Almeida

Saulo Pego Justiniano da Costa

