

ENADE 2026

Tutorial de Acesso para Coordenadores

Departamento de Avaliação e Informação - DEAVI

deaviunifap@gmail.com

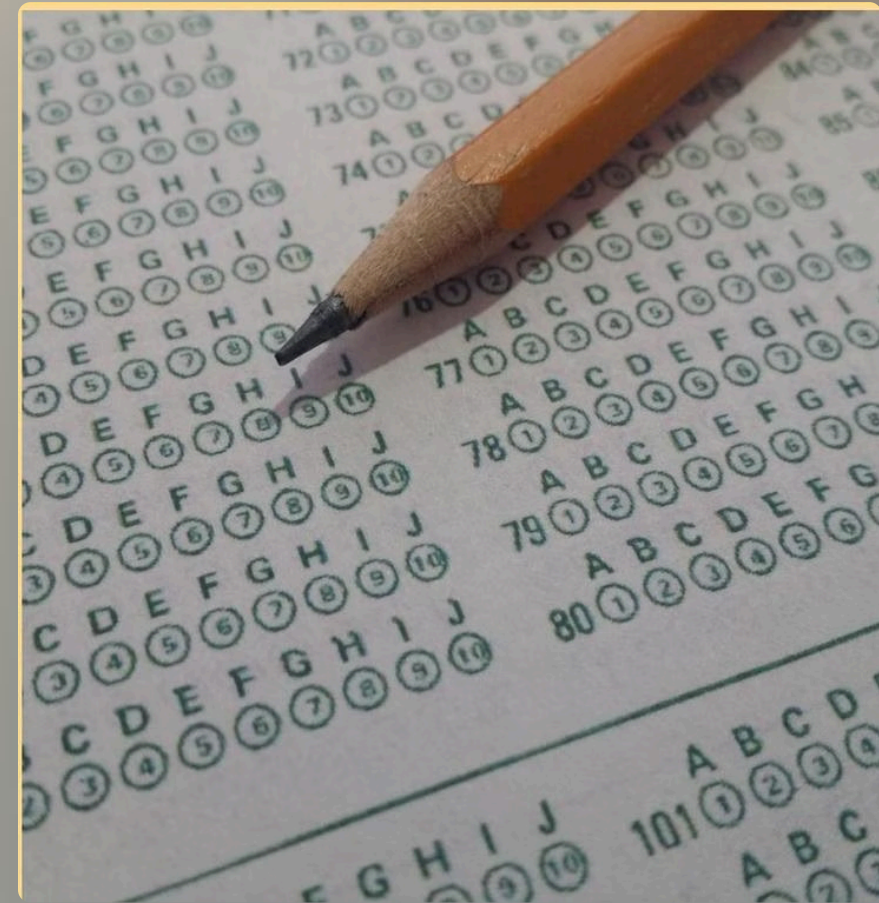

Acessando o Sistema Enade 2026

Para acessar o sistema, siga os passos abaixo. O sistema oferece três opções principais na tela inicial:



Entrar com gov.br

Autenticação segura via plataforma do governo federal.

Orientações Gerais

Informações e diretrizes para coordenadores e estudantes.

Relatórios

Acesso aos relatórios e dados do curso.

Passo 1: Acesse o endereço <http://enade.inep.gov.br/enade/>

Passos 2 e 3: Entrando com gov.br

Passo 2 – Clique em "Entrar com gov.br"



Na tela inicial do Enade 2026, clique no botão **"Entrar com gov.br"** destacado em laranja.

Passo 3 – Selecione o perfil correto

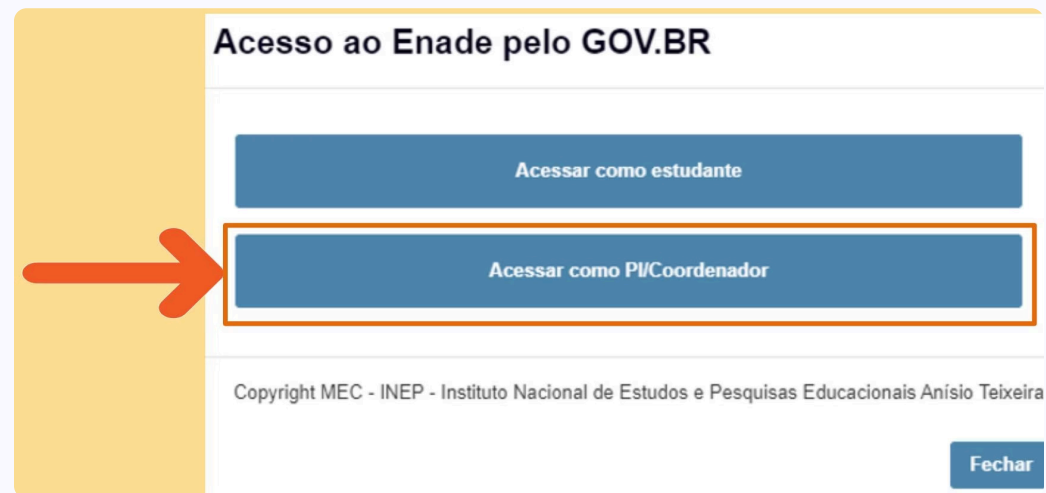

Na janela "Acesso ao Enade pelo GOV.BR", clique em **"Acessar como PI/Coordenador"**.

Passo 4: Autenticação via gov.br

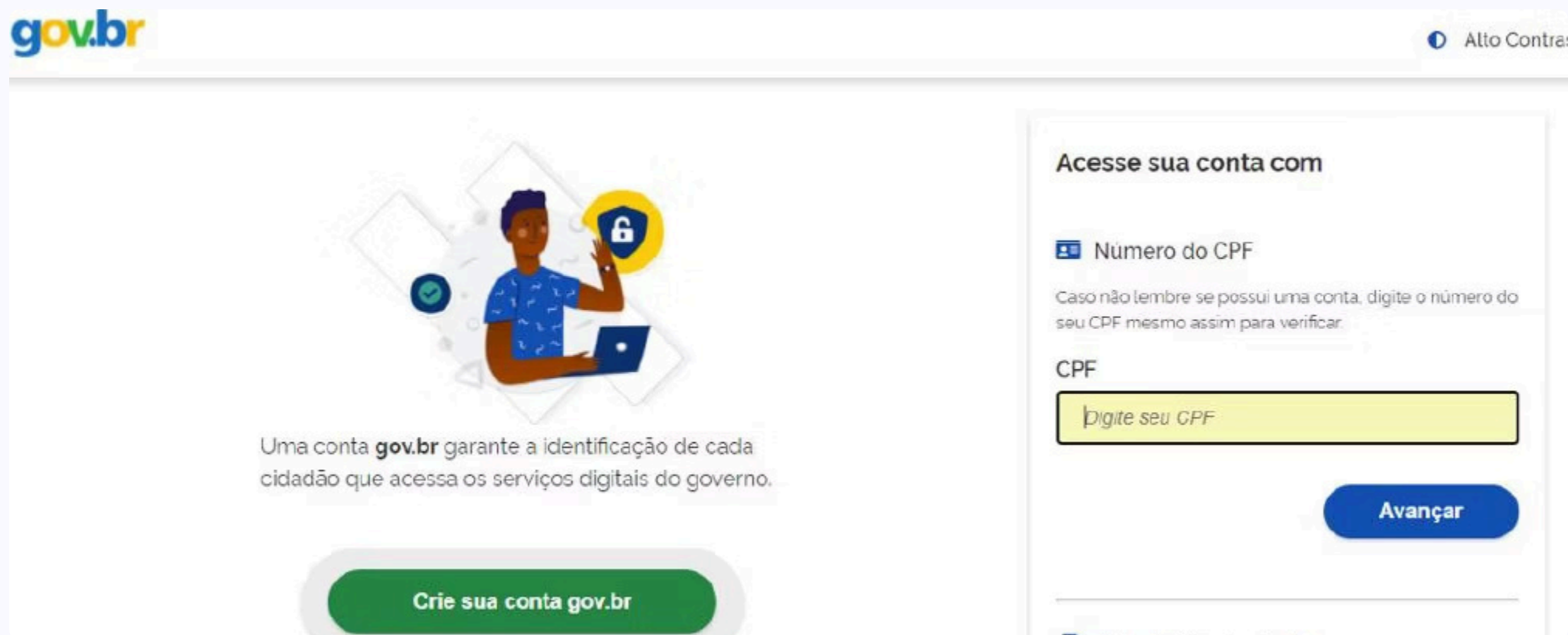

Acesse com sua conta gov.br

Você será direcionado para o portal gov.br. Acesse sua conta existente ou crie uma nova. Uma conta gov.br garante a identificação segura de cada cidadão nos serviços digitais do governo.



Use seu CPF para entrar

Utilize o número do CPF para acessar. Caso não lembre se possui conta, digite o CPF mesmo assim para verificar. Também é possível acessar via Bancos Credenciados.

Acesso ao Enade pelo GOV.BR

Acessar como estudante

Acessar como PIVCoordenador

Copyright MEC - INEP - Instituto Nacional de Estudos e Pesquisas Educacionais Anísio Teixeira

Fechar



Atenção: Acesso dos Estudantes

O acesso dos estudantes ao sistema Enade também é realizado via gov.br, com os mesmos passos – mudando apenas o perfil no Passo 3: selecionar "Acessar como estudante".

Tela Inicial do Coordenador

Após o login, o coordenador visualiza seu perfil completo: edição vigente, curso, IES, área de enquadramento e localidade. O menu lateral oferece todas as funcionalidades necessárias.

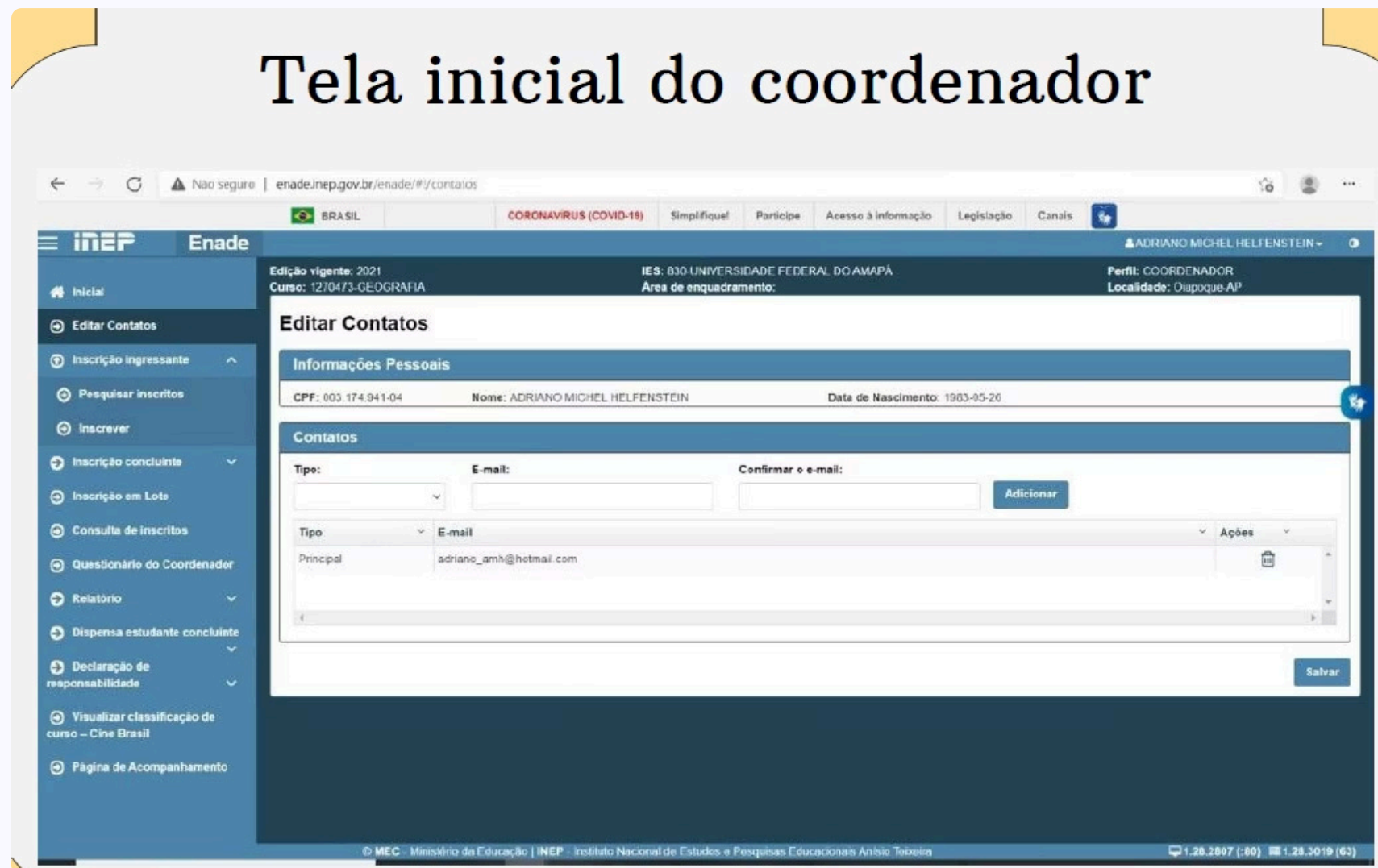

Editar Contatos e Dados Pessoais

Informações Pessoais

Na seção **Editar Contatos**, o coordenador visualiza CPF, nome completo e data de nascimento cadastrados no sistema.

Gerenciar E-mails

É possível adicionar, confirmar e remover endereços de e-mail de contato. O e-mail principal fica listado com opção de exclusão. Após as alterações, clique em **Salvar** para confirmar.

- ☐ Mantenha seus dados de contato sempre atualizados para receber comunicações importantes do INEP sobre o Enade 2022.

Menu do Coordenador: Navegação Rápida

O menu lateral do sistema organiza as principais ações por categoria. Veja como navegar para cada função:



→ Para inscrever ingressantes
Acesse **Inscrição ingressante** → **Inscriver** no menu lateral.

→ Para inscrever concluintes
Acesse **Inscrição concluinte** → **Inscriver** ou use **Inscrição em Lote**.

→ Para verificar inscrições de ingressantes
Acesse **Inscrição ingressante** → **Pesquisar inscritos**.

→ Para monitorar questionários
Acesse **Inscrição concluinte** → **Pesquisar situação do questionário**.

Tela de inscrições

The screenshot shows the INEP Enade registration interface. At the top, there is a navigation bar with links for 'BRASIL', 'CORONAVÍRUS (COVID-19)', 'Simplifique!', 'Participe', 'Acesso à informação', 'Legislação', and 'Canais'. The user profile 'ARMANDO LUCAS CHEREM DA CUNHA' is visible in the top right corner, with the role 'Perfil: COORDENADOR' and location 'Localidade: Rio de Janeiro-RJ'. A central modal window titled 'AVISO' displays the error message: 'Não é possível realizar esta operação, pois o curso não possui enquadramento para a edição vigente.' Below the message is an 'Ok' button. The background shows the registration form with fields for 'CPF', 'Nome', 'Data de nascimento', 'Sexo' (with radio buttons for 'Masculino' and 'Feminino'), and 'Nome da mãe'. The footer contains copyright information for MEC and INEP, along with contact numbers 1.28.2807 and 1.28.3019.

Telas de Inscrição e Pesquisa

O sistema apresenta telas específicas para inscrição e pesquisa de estudantes. Atenção ao aviso exibido quando o curso não possui enquadramento para a edição vigente.

Tela de pesquisa de inscrições

The screenshot shows a web browser window displaying the INEP Enade system. The page title is "Tela de pesquisa de inscrições". The interface includes a navigation menu on the left with options like "Inscrição ingressante" and "Pesquisar inscritos". The main content area is titled "Inscrição ingressante" and features a search form with fields for "Edição" (set to 2021), "CPF", and "Nome". Below the form is a table with columns for "CPF", "Nome", and "Ações". The table shows one entry with the CPF "1" and "1" in the name field. The footer contains copyright information for MEC and INEP.

Tela de Inscrição

Preencha CPF, nome, data de nascimento, sexo, nome da mãe e ano de conclusão do Ensino Médio. Campos marcados com * são obrigatórios.

Tela de Pesquisa

Pesquise inscritos por edição, CPF ou nome. Os resultados aparecem em tabela com CPF, nome e ações disponíveis.

Aviso de Enquadramento

Se o curso não possui enquadramento para a edição vigente, o sistema exibe aviso e bloqueia a operação de inscrição.

Orientações aos Coordenadores de Curso

- Leia o Edital atentamente**
Todas as regras e prazos estão detalhados no edital oficial do Enade 2022.
- Não deixe para o último dia**
Realize a autenticação e os acessos ao sistema com antecedência.
- Oriente os estudantes**
Informe sobre a **obrigatoriedade** do Enade, sua importância para o conceito do curso e os procedimentos de cadastro e inscrição.
- Cumpra os prazos rigorosamente**
Envie dúvidas para: deaviunifap@gmail.com





Departamento de Avaliação e Informação – DEAVI

Nossa equipe está à disposição para apoiar coordenadores e estudantes durante todo o processo do Enade 2022.

Equipe DEAVI

Úrsula Stephanie Ferreira de Souza

Janaina Maiara Nunes de Lima Figueiredo

Myryan Sylvia Sousa de Almeida

Saulo Justiniano

Contato

✉ deaviunifap@gmail.com

Encaminhe suas dúvidas diretamente para nossa equipe. Estamos prontos para orientar você em todas as etapas do processo.