



# **BOLETIM OFICIAL GERAL**

**Nº 06**

**06/11/2016**



75 anos



MINISTÉRIO DO  
ESPORTE



GOVERNO DE  
MATO  
GROSSO





**BOLETIM OFICIAL GERAL Nº 06 - 06/11/2016**

**COMITÊ DE HONRA**

**MINISTRO DE ESTADO DO ESPORTE**

Leonardo Carneiro Monteiro Picciani

**GOVERNADOR**

José Pedro Gonçalves Taques

**Secretário Chefe da Casa Civil do Mato Grosso**

Paulo Cesar Zamar Taques

**Secretário de Estado de Educação, Esporte e Lazer do Mato Grosso**

Marco Aurélio Marrafon

**Secretário Adjunto de Estado de Esporte e Lazer do Mato Grosso**

Pedro Luiz Sinohara

**Secretário de Estado de Desenvolvimento Econômico do Mato Grosso**

Ricardo Tomczyk

**Secretário Adjunto de Estado de Turismo do Mato Grosso**

Luiz Carlos Nigro

**Secretário de Estado de Saúde do Mato Grosso**

João Batista Pereira da Silva

**Secretário de Estado de Segurança Pública do Mato Grosso**

Rogers Elizandro Jarbas

**Secretário de Estado do Gabinete de Comunicação do Mato Grosso**

Jean Marcel da Silva Campos

**Presidente da Assembléia Legislativa do Mato Grosso**

Guilherme Maluf

**PREFEITO DE CUIABÁ**

Mauro Mendes Ferreira

**Secretário Municipal de Cultura, Esporte e Turismo**

Alberto Machado

**Secretário Adjunto Municipal de Esporte**

Luiz Arthur de Oliveira Ribeiro

**Secretário Municipal de Saúde**

Ary Soares

**PRESIDENTE DA CONFEDERAÇÃO BRASILEIRA DO DESPORTO  
UNIVERSITÁRIO**

Luciano Atayde Costa Cabral

**PRESIDENTE DA FEDERAÇÃO MATOGROSSENSE DE ESPORTES  
UNIVERSITÁRIOS**

Alexandre Reis Bregunci





## COMITÊ ORGANIZADOR

Local: ARENA PANTANAL

Endereço: Av. Agrícola Paes de Barros, s/n - Verdão, CEP 78.030-210

### **PRESIDENTE DA CBDU**

**Luciano Atayde Costa Cabral**

### **VICE-PRESIDENTE DA CBDU**

**Alim Rachid Maluf Neto**

### **CONSELHO CONSULTIVO**

(Vice Presidentes Regionais)

Centro Oeste: Lusimar Pinto

Norte: Lucilio Nery da Costa

Nordeste: Flávio Oliveira

Sul: Manoel Obdulio Rebelo

Sudeste: Rafael Serour

### **DIREÇÃO GERAL**

**Alessandro Gomes**

### **DIREÇÃO GERAL ADJUNTA**

Alexandre Bregunci

COORDENAÇÃO ADJUNTA LOCAL

Márcio José Nogueira

Assistente

Alex Ferreira Alves

### **SUPERIOR TRIBUNAL DE JUSTIÇA DESPORTIVA UNIVERSITÁRIA**

PRESIDENTE

Hezir Espíndola Gomes Moreira

Vice Presidente

Joselino Lopes Ramalho

Auditor

André Alves Ferreira

Daniel Verçosa Amorim

Emídio Prata da Fonseca

Haroldo Guimarães Soares Filho

Kleber de Andrade Pinto

Luiz de Albuquerque Medeiros Neto

Procurador-Geral

Cláudio Miguel Marques Longo

Defensor Dativo

Kenny Teixeira Matos

Secretário

Lucas José Leite Ramalho

### **COMISSÃO DISCIPLINAR ESPECIAL**

AUDITOR PRESIDENTE

Walkíria Simone Leite Ramalho

Vice Presidente

Danyelly Karla Araújo

Auditor

Adriana Luiza de Freitas

Albérico Vieira de Melo Junior

Thiago Pacheco Santos Gil Alves

Procurador-Geral

Paulo Cesar Santiago

Defensor Dativo

Pedro Augusto Oliveira Silva

Secretário

Filipe Viana de Andrade Pinto

Assessora da Secretaria

Evellyn Rayssa Nunes



75 anos



MINISTÉRIO DO ESPORTE





## **GERÊNCIA MÉDICA**

*Carlos Carneiro*

### COORDENAÇÃO MÉDICA

Warlindo Carneiro da Silva Neto

Assistente

Aristides Rodolfo de Melo  
Cassio Santiago  
Denis Peres  
Weyler Coelho Morais Lima

## **GERÊNCIA DE CERIMONIAIS E PROTOCOLOS**

*Denilson Palheta*

Assistente

Ana Cristina Lopes de Castro  
Camila Aguiar  
Laissa Fernanda Zimbres  
Nandressa Gajo Silva  
Patrícia Aline Lopes Vieira  
Wanessa Rodrigues

## **GERÊNCIA FINANCEIRA E PRESTAÇÃO DE CONTAS**

*Marcelo Falcão*

### COORDENAÇÃO ADMINISTRATIVA, CONTRATOS E RH

Alisson dos Santos Carvalho  
Lorat Valadão

Assistente

Adriana Coelho Neres  
América Nogueira da Silva  
Claudia Maria Lopes Gouveia  
Thaís Rodrigues  
William dos Santos

### COORDENAÇÃO DE HOSPEDAGEM

Paulo Cesar F. Souza Filho

Assistente

Dorival Benn  
Fernando Carvalho  
Hugo Marinho Apolinário  
Larissa Thayana Santos  
Manoel Francisco C dos Santos  
Marcelo de Sousa Lima  
Raquel Mohn

### COORDENAÇÃO DE ALIMENTAÇÃO

Joelma Marinho

Assistente

Ellen Moura  
Katia Vanessa Carrijo  
Wandson da Silva Barros  
Yuri de Sousa

## **GERÊNCIA DE ATENDIMENTO**

*Ricardo Luiz de Souza*

Adiel Roque Nascimento

### COORDENAÇÃO DE VOLUNTÁRIOS

Jamara de Souza  
Ana Eliza Sixel Silva

### COORDENAÇÃO DA SECRETARIA GERAL

Akemi Hanazumi

Assistente

Déborah Igreja do Prado  
Fábio Guedes Marins  
Karla Fernanda Ramos da Cruz  
Paulo Henrique C. Branco Sivieri  
Pedro Henrique do Nascimento Lisboa  
Pedro Lima Mortoza



75 anos



MINISTÉRIO DO ESPORTE





#### COORDENAÇÃO DE CREDENCIAMENTO

Assistente

Rafael Rodrigues Gonçalves  
Renata de Medeiros Ribeiro

Bruno Evaristo Pinto de Souza

Aline Dutton  
Euli Ataíde Freire Filho  
Lucas Freire  
Volney Hudson de Oliveira

#### COORDENAÇÃO EDUCACIONAL E ACADÊMICA

Assistente

Sandro Mello  
André Reis  
Rafaela Ester Galisteu da Silva  
Caroline Maria de Lima

#### GERÊNCIA DE MARKETING, COMUNICAÇÃO, ATIVIDADES CULTURAIS E REDES SOCIAIS

*Lucas Pontes*

Assistente

Cauê Pascholati  
Edilson Borges  
Edilson Loiola  
Edson Vidigal Ferreira  
Filipe Guedes  
Odimar Teixeira Neves

Assistente de APP

Luis Gustavo Barbosa

Assistente de Comunicação

Danielle Coimbra

Assistente de Redes Sociais

Karen Litwin

Assistente de Streaming

Flávia Nicoletto

Assistente de Produção de Centro de Vivência

Juliana Oda  
Stefânia Lacerda  
Tatiane Flores

Assistente de Designer

Arthur Almeida

Assistente de Atendimento aos Fornecedores

João Moura

#### GERÊNCIA OPERACIONAL

*Silvio Leonardo Nunes de Oliveira*

Assistente

Dalvaney Neiva  
Fausto Feliz  
Franlly Ferreira de Matos

#### COORDENAÇÃO DE MATERIAIS E EQUIPAMENTOS

Assistente

Cleyton Bezerra Lopes  
Silvio Oliveira Filho

#### COORDENAÇÃO DE INFRAESTRUTURA ESPORTIVA

Assistente

Marcos Tadeu Loureiro  
Adilson de Souza  
Arno Martins  
Sergio Mendes Filho  
Silvio Souza Oliveira

#### GERÊNCIA DE TRANSPORTES

*Felipe Fonseca*

COORDENADOR

Carlos Alberto Santos  
Diego Palagani  
Gustavo Pimenta



75 anos



MINISTÉRIO DO ESPORTE





Assistente

Akledson Leduc  
Breno Macedo  
Carine Bosetti  
Carlos Eduardo Vieira  
Elves da Silva  
Fernanda Lucindo  
José Rodrigo de Oliveira  
Ramon Cavalcante  
Raphael Souza  
Sergio Medeiros Filho  
Valdenir Serafin

### **GERÊNCIA DE ARBITRAGEM**

*Edinilton J. de Vasconcelos Aquino*

Assistente

Carlson Lamenha Apolinário  
Cidia Santa Cruz  
Glória Marilda Vasconcellos  
Lisandro dos Santos  
Paulo Henrique Xavier Souza

### **GERÊNCIA DE TABELAS RESULTADOS, CLASSIFICAÇÃO**

*Mário José Vieira Ferro Junior*

COORDENAÇÃO

Luisa Xavier

Assistente

Ivan Luiz Ramos da Costa  
Jackeline Bento  
Marcus Duarte Boulitreau  
Thiago Santos  
Vinicius Valentim

## **COMITÊ LOCAL**

**PRESIDENTE**

**Pedro Luiz Sinohara**

COORDENAÇÃO LOCAL

Ênio Querubim  
Márcio Cesar Arruda e Silva  
Manoel Luiz da Fonseca Filho

SECRETARIA ESTADUAL DE SAÚDE

Graziela Medeiros R. Pacheco  
Maria Gabriela Boabaide Teixeira  
Herlambresson Gomes Gonçalves

COORDENAÇÃO SAMU

SECRETARIA MUNICIPAL DE SAÚDE

Daoud Mohd Khamis Jaber Abdallah  
Francine Fonseca Simões Hardman

COORDENAÇÃO MÉDICA LOCAL

Fábio Liberali Weissheimer

VIGILÂNCIA SANITÁRIA

Victor Pagnosi Pacheco  
Carolina Arruda Guimarães  
Silvana A. de Miranda

CERIMONIAL

Robson do Espírito Santo

RECURSOS HUMANOS

Cássia Regina Pereira Guimarães  
Hélio Machado da Costa



75 anos



MINISTÉRIO DO ESPORTE





VOLUNTÁRIOS

Ademir Martins  
Joaquim Borges de Souza

SECRETARIA CCO

Cilene da Silva Reis  
Rosilene dos Santos Oliveira

JORNALISTA

Márcio Camilo da Cruz

IMPrensa DA ARENA

Luana Teischman

EVENTOS ARENA

Fernando Góis

OPERACIONAL

Cid dos Anjos Costa Filho

INFRAESTRUTURA NA ARENA

Marilene Ferreira de Souza  
Nelson Jerônimo da Silva

INFRAESTRUTURA ESPORTIVA

Arduino José de Almeida

INFRAESTRUTURA E MATERIAIS

Carlos Fernandes Moreira Silva  
Vailto Benedito Barbosa

ALMOXARIFADO

Arnaldo Ramos Junior

ADMINISTRATIVO ARENA

Daiani Maziero

SUPERINTENDENTE ARENA

Érico Rissardo

OPERAÇÃO ARENA

Carlos Roberto de Campos  
Elson Siqueira Arruda  
Mário Tibaldi  
Thiago Correa

ENGENHEIRO ARENA

Kelys Auxiliadora  
Paulo Roberto Bezerra

SEDUC - TI

Alex Carvalho

SESP - TI

Odiel M. Santos  
Derson Cassemiro Pinto

COORDENAÇÃO COMPLEXO ESPORTIVO

Antonio Marques da Silva Filho  
Sílvia Regina Ferraz Modesto

SUPERINTENDENTE COMPLEXO ESPORTIVO

Adna Oliveira Morbeck

TRANSPORTE

Yslan Rosa Novais

ÁREA TÉCNICA

Alexandre Moreno Espindola  
Geraldo Duarte Leal Filho

ESPORTE PARALÍMPICO

Leandro dos Santos Duarte  
Luiz Benedito Pinto Filho  
Mario Márcio Pecora  
Vivaldo Romão Cardoso



75 anos



MINISTÉRIO DO ESPORTE





## BASQUETEBOL

**Coordenação Geral** - Amadeu de Almeida Matos

**Coordenação de Arbitragem** - Fátima Aparecida da Silva

**Supervisor de Arena** AECIM TOCANTIS Antônio Marques Filho

GINÁSIO VERDINHO Zaldivar da Silva Correia

IFMT CENTRO Q1 Osvaldo Franciso da Silveira

IFMT CENTRO Q2 Jonathan França Belo

### *Equipe de Arbitragem*

Aionã Gumiero Verissimo

Jonas Josué Leal

Ana Carolina de Andrade Galvão

José Leandro de Andrade Vinade

Anderson Moreno Espindola

José Lino de Oliveira Neto

Bianca Lairy de Pinho Cordovil Almeida

Joyce Almeida Fraga

Brianna de Barros Toledo Giurizato

Jucinei Penso

Bruno da Costa Oliveira

Katielly Santana

Camila Alexandra Calciolari Tonelli

Ligia Fernanda Mateus Bezerra

Carlos Alberto de Almeida

Luiz Roberto De Matos Junior

Christiane Alexsandra Mourão Oliveira

Luiz Junior Pereira

Cledilso da Silva Fernandes

Maiara Moreira Manguelot

Daniel Conengundes

Major Cristiane Lopes Dias Figueiredo

Davi Marcelino Fidelis

Marilucia Viana Silva

Debora Tofanin

Mateus Henrique Rodrigues Teodoro

Divaldo Martins Sousa

Pericles Baptista Gomes

Eder Fabiano Leandro da Silva

Rafaela Echevaria de Souza

Emilly Farias Lemos Rosa

Renato Ferreira de Moraes

Ewaldo Ruy de Oliveira Ramos

Roberto Carlos Ramires Delgadilho

Fernanda Gabriela Pedroso Marques

Robson Ribeiro dos Santos

Gerson Falcão Acosta

Rodrigo Poquiviqui da Silva

Gregory Gracia

Rosiane Cristina Nascimento Santiago

Gustavo Petrosemoló Saraiva

Susi Astolfo

Igor Brenner Fernandes de Almeida

Tauan Hanauer Ávila

Jessika Layana Rocha Gentil

Thiago Gomes Fernandes

## FUTSAL

**Coordenação Geral** - Carlson Lamenha Apolinário

**Coordenação de Arbitragem** - Luiz Cláudio Carvalho

**Supervisor de Arena** COLÉGIO PLURAL

José Aparecido dos Santos

COLÉGIO SÃO GONÇALO

João Batista de Andrade

PALÁCIO DAS ARTES MARCIAIS

Katrice Almeida de Sousa

UFMT

Pedro Antonio Dias



75 anos



MINISTÉRIO DO ESPORTE







### **Equipe de Arbitragem**

Alessandro de Jesus Barbosa	Hudson Ricardi Miranda de Arruda
Alan César Fidelis	João Henrique Saragiotto Silva
Aliambra Cristiman Pomponi	João Honório de Assis
André Luiz Rodrigues Campos	Joeldson Herculano Rodrigues
Apinio Marcos Ferreira dos Santos	José Augusto Alves
Carlos Frederico Vargas Scalassara	Kerly Patrícia da Silva Arruda
Carolina Alves dos Santos	Lamara Maria Gomes
Cesar Augusto Floro Gomes	Leonardo Junior Lima Geraldês
Edivanio Tenorio da Silva	Lucio Mauro da Silva Campos
Edson Eduardo Winckler	Luís Rafael Gomes Fonseca Junior
Elton Leopoldino de Brito	Marcio Ferreira da Silva
Evandro de Souza Barbosa	Marco Tulio Monteiro da Silva
Fábio Santos de Santana	Maria Das Dores Pinto Sant'Ana Lima
Felicio Junior dos Santos	Marlova Inajara Boeck Azevedo
Feliciano Junior dos Santos	Michelle Vivian Pinto
Francisco Josberto De Lima Nery	Paulo Augusto Malaquias Silva
Gabriel Deliberaes Montecchi	Peter Laurindo Maia
Georgio Rossano Cunha de Miranda	Robson Handerson Silva Santos
Graciele Costa Reis	Vander de Oliveira Gomes

## **HANDEBOL**

**Coordenação Geral** - Daniel Robert Suarez

**Coordenação de Arbitragem** - Jesus Nilson Aires Menezes

<b>Supervisor de Arena</b>	CENTRO DE EVENTOS Q1	Thiago Andrade
	CENTRO DE EVENTOS Q2	Maiara Paula e Silva
	SESC BALNEÁRIO Q1	Bosco Delamonica
	SESC BALNEÁRIO Q2	Rosberg Martins

### **Equipe de Arbitragem**

Adriano Ferreira Vanini	Jose Trindade Junior
Adriano Monteiro da Costa	Josmar Teixeira da Paz
Airton Vieira Dos Santos	Júlio César Menigite
Alex Sandro Souza Araújo	Luis Ricardo Domingos Santos
Claudio Betone	Marcilio Lima da Cunha
Erasmão Paulo de Lima	Orlando Elias Júnior
Erodax Rocha Caldas Filho	Paulo Cesar de Jesus Carvalho
Fabiano da Silva Carvalho	Paulo César Miguel Costa e Silva
Flávio Fernandes de Moura Assis	Paulo Roberto Passos Matos
Geová Araújo Soares	Rafael de Melo Bartz
Geraldo Luiz de Souza Felix	Raimundo Nonato de S. Prazeres Júnior
Gerson da Silva Luiz	Reginaldo Egues
Gleuber Paschoal Peixoto Santana	Romulo Edward Ribeiro Moreto





### **Equipe de Arbitragem**

Henrique Ferrari Nunes  
Joana Paulino de Sousa  
João Luciano Silveira Rosa  
Jorge Stephenson Freitas Lima

Romulo Ferreira Benevides  
Rudnei Braga Corrêa  
Suely Levina

## **VOLEIBOL**

**Coordenação Geral** - Mauro Henrique Camara Ferreira

**Coordenação de Arbitragem** - George Hideyku Kuroki

<b>Supervisor de Arena</b>	E.E. PRESIDENTE MÉDICE	Bruno Silva de Carvalho
	GINÁSIO DOM AQUINO	José Moreira dos Santos
	SESC PORTO	Luiz Carlos Norbiato
	SEST/SENAT	João Ricardo Christoffoli

### **Equipe de Arbitragem**

Adalberto Ferreira  
Alan Almeida  
Alessandro Bezerra Moreira  
Ana Cristina Stasiak  
Ana Paula Peixoto  
André Luiz Chita do Espírito Santo  
Antônio Wagner Ortiz Moreira  
Armando de O. Braga  
Arthur Fonseca Melchhiades  
Awanna Isabela V. dos Santos  
Benedito Gonçalo Vieira  
Bruno Rafael dos Santos Pimenta  
Carlos A. de Souza  
Cesar Paes  
Douglas Porto Marques  
Edmar Ricardo Fernandes de Matos  
Ernesto Rodrigues Viana  
Fabricio Pereira Feliciano  
Felipe Jorge Turchiari da Silva  
Fernando Araujo de Antonio Paes  
Gildesio Queiroz de Brito  
Gilmar Espínola da Silva  
Jaime Nunes da Cunha Junior  
Jean Lochesck Gomide  
João Carlos Cristófoli

José Augusto A. Mendes  
Jose Carlos Albuquerque  
José Maria Correa  
Karlos E. Rodrigues Silva  
Lilian Cristófoli  
Lucas Francelino da Silva  
Luis Felipe Rodrigues da Silva  
Marcio Augusto Duarte Paes  
Marcio Israel de Souza Lemes  
Marcos Borges Ortega  
Maria Madalena  
Marlon Eduardo Barreto  
Rafael Bioto  
Raquel Carvalho de Andrade  
Sergio Guilherme dos Santos de Almeida  
Shirlei Regina de Oliveira  
Sidney Delane Barbosa de Souza  
Tiago Augusto Possobon  
Valmir Ribeiro Nunes  
Vanusa da Silva  
Vinicius da Costa  
Waldson Calude Dutra  
Wellington Breno Menacho  
Zita Maria Palmeira Rabello Casagrande





## VOLUTÁRIOS

Alanna Gleyce Mendes de Oliveira	Catarina Charlot Luiza Alexandrina	Jeferson Aguiar de Pinho
Ademir Martins de Oliveira	Catherine Castro da Silva Morante	Jéssica da Silva Gonçalves
Alana da Silva Seba	Claudia Fatima da Silva Paula	Jessica de Souza
Alex da Silva Ferreira	Cleber Nilson Camargo	Jessica Gabrielle de O Alexandre
Alexssandro Erike Amorim	Cleber William Moreira Borges	Jhonathan Willan A dos Santos
Aline Araujo dos Santos	Cleverson Coelho	João Bruno Dias Ferreira
Aline Ferreira da Silva	Cristiane Braz de Souza Franca	João Gustavo Veras
Allana Fonseca Silva	Daiane Binsfeld Garcez	João Henrique Gomes da Silva
Amanda Cristie Feitosa de Oliveira	Danadara Souza A Nascimento	João Vitor Brasil Carvalho
Ana Carolina Correa dos Santos	Daniele Maria De Moraes	Joerko Campos de Deus
Ana Carolina Pereira da Silva	Danielle Lucia	Joice Santana de Souza
Ana Caroline Klippel	Darley Salvatierra De Campos	Jonnyn Candido de Andrade
Ana Caroline Mendonca Talavera	Eder Moreria	Jony Wesley Nobrega Barros
Ana Clara Carvalho Costa	Edileira Peroso	Jose Etelvino da Silva Mendes
Ana Clara da Paz Batista	Eduardo Diniz Botelho	Joseane Evangelista Correa
Ana Gabriela Duarte	Eliza Fernanda Furtado	Josiele Ingrid de Moura Soares
Ana Lucia de Magalhães	Elizabeth Maria de Lima	Josimar Santos
Ana Lucia Persch Bressan	Elson Silva de Moraes	Joyce R. Lopes
Ana Paulada Silva Brito	Emanuel Costa de Almeida	Juliana Cledis de Almeida Aguiar
Ana Valeria da Silva Cruz	Emerson Coelho	Juliana Martellozzo
Anamaria Salles Andrade	Emily da Silva Costa	Juliana Silva Pinho
Andre Bissoni	Erlisson Bulhões de Oliveira	Juliana Rodrigues Ferreira
André Fellype Vieira Teodoto	Fabio Liberali Weissheimer	Juliano Melo Silva
Andre Mamedes da S Nascimento	Fabricio da Silva Gonçalves	Julio Pelissane Neto
Andressa Almeida de Noronha	Fabricio Victor da Silva Nunes	Junivanderson Damião De Souza
Andreza de Souza Pinto	Felipe dos Santos Boa Sorte	Kaique Barbosa de Sousa
Aniele Cristina Fernandes	Fernanda Romeiro Miranda	Kamila Borges
Anna Gabriela Ferreira Duarte	Fernando Cesar Carvalho Soares	Karina Amorim Moreira
Anna Regina Cruz Karkle	Flavia Camila Pereira B da Silva	Karytta Cristina Fernandes Dias
Antonia Arinelbe N de Araujo Silva	Francoelle Leticia Santos Pinho	Kellen Carlos da Silva
Aparecida Benedita Rocha	Francyne Lorayne C de Santana	Kelly da Silva Rodrigues
Arisa Emi Tanaka	Gabriel Sousa Fernandes	Kerlly Oliveira De Almeida
Audrey Ribeiro Fischer	Gabriela Selke Alves	Kezia Alves Rodrigues
Augusto Cesar P. A. Guimaraes	Gean Faygner de Souza Santos	Kezia Miranda Ferreira
Barbara Alencar Ramalho	Gessica da Cruz Almeida	Laiassa Caetano de Oliveira
Breno de Almeida Moura	Getulio Gonçalves de Queiroz	Lanna Jennifer de Oliveira
Bruna Barbosa Pereira	Giovanna Chaves	Laura Fernandes de Faria
Bruna Cassiano Bezerra	Glauco de Oliveira Barbosa	Laura Leticia Daurte Dias
Bruna Luiza Ribeiro Souto	Gloria Teresinha da Silva	Laurica do Espirito Santo
Bruna Pereira de Brito	Guilherme Vassoler Baldasso	Lays Fernanda da Silva
Bruna Vendramel Junqueira	Hancer Bonner Moraes Brito	Leonam Torres Maciel
Bruniele Camargo dos Santos	Huenderson de Assunção	Letycia Caroline da C Arruda
Bruno Alexander Barbosa	Hylla Kayoma F Roussenq	Liciane Lima dos Santos
Bruno Bernardo Cunha dos Santos	Hyulle Lima e Silva	Lidia Raquel da Silva Nunes
Bruno de Oliveira Santos	Igor Guarim de Paula Santos	Luanakelly Souza Santos
Bruno Marcos A. da Silva Magalhães	Igor Pedrosa	Lucas Rangel Antunes Maciel
Camila De Bona Rodrigues Silva	Indiamara dos Santos Magalhães	Luciene Alves da Silva Portela
Camila Rodrigues Gonçalves	Ingrid Karen Alves Figueiredo	Lucimary de Oliveira da Silva
Carine Costa Souza	Isabela Silva Zattar de Faria	Luiz Carlos da Cunha Junior
Carlos Alberto Campello Jorge	Isabelle Silva Cosso	Luiz Felipe Cunha Fernandes
Carlos Alberto dos Santos Pereira Jr	Jairo Semião Da Costa	Luiz Otavio Rondon Moraes
Carolina Moragno Regino	Janayna da Silva Ramos Azevedo	Maikon Carneiro Rodrigues



Marcel Gomes E da Silva  
Marcela Luana Ourives  
Marco Antonio Silva  
Marcus Vinicius da Silva Souza  
Mariana Dos Reis Rezende  
Mariane De Souza Malta  
Marilza Aparecida J So Bonfim  
Marina Gabriela D de Lima  
Marina Lehnen de Oliveira  
Martha Polyana Souza Queiroz  
Matheus Siviere Lambertucci  
Matheus Tavares Ferraz  
Mauro Aparecido de Arruda  
Mauro Calzolari Borges  
Mayara Ferreira Senra  
Mayri Lopes de Sanatan  
Michele Pellisari Viana Ghisi  
Michelle Cristina da Silva  
Mickelly Cristina Costa Santos  
Murilo Kliemaschewsk F Gomes  
Nagila Gracieli Oliveira Cossetin  
Narie Vizolli  
Nathally Stephany Silva  
Nicolas André da Silva  
Nicolle Ramalho dos S Corbelino  
Olcione Vieira Ferrer Jr  
Orlando Lehr Neto  
Pablo Ferreira  
Palloma Cabus Saraiva  
Pamela Cristina Cabral Pereira  
Patricia das Dores Siqueira

Patricia de Araújo Cardoso  
Patricia Katrynne Barbosa  
Paula Aparecida Souza Nobre  
Paulo Henrique B do Nascimento  
Paulo Roberto Batista  
Pedro Miguel Motta de Oliveira  
Petra Koch Ehrenbrienk  
Polyana Silva Lemes  
Priscilla Magalhaes O D Mickosz  
Queren Juzi Ferreira Pacheco  
Rafael Paulo Borges  
Raimundo Barbosa Reis Silva  
Raira Luiza Paes  
Raquel Hadassa Pereira de Lima  
Renan Carlos Pinheiro  
Renan da Costa Oliveira  
Renan Jesus Mendonça de Souza  
Renata Aparecida Ribeiro  
Renata Miller Almeida  
Ricardo da Mota Menezes  
Ricardo Severiano de O Rodrigues  
Romulo  
Ruan Charlen Menezes  
Sarah Costa e Silva  
Sedinaldo da Silva Santana  
Shirley Cavalcante de Q Barboza  
Simone de Oliveira  
Simone Santos de Almeida  
Suellen Santos de Souza  
Suzana da Cruz Alves  
Tais Cassia Oliveira de Jesus

Talita Paula Silva  
Talyssa Oliveira Taques  
Tatiane Briene Couto  
Thais Attuaneli Martins Quevedo  
Thalles Melo Taveiro Santos  
Thalyni Evelyn dos S Pereira  
Thamara Rosa de Souza  
Thayan Marcellus F da Silva  
Thayane Cristine Resende  
Thaylan Silva De Sousa  
Thiago Barros Da Silva  
Thiago Henrique Cestari Souza  
Tiago Henrique Souza Nobre  
Valdemi Xavier Delmondes Junior  
Vanessa Evelyn Nonato De Lima  
Vera Umeno  
Veronica Pedroso da Silva  
Victor Falbot das Chagas  
Victor Hugo de Arruda Amorim  
Vinicius Ricardo Gomes da C Castro  
Vinicius de Souza  
Wallison Elbert Siqueira da Silva  
Walquiria Rocha da Silva Almeida  
Wanderson Roberto Saul Marmit  
Wayslan Fellipe Thiberio  
Wellyton Bruno Martinez da Silva  
Wender Ribeiro Alves Correa  
Whatyla Ralayana C F Alves  
Yago Diego Ferreira Paixão  
Yasser Rondon Lombardi

## COMITÊ LOCAL

### ATENÇÃO!

Solicitamos a gentileza de todos os participantes do JUBs Cuiabá 2016, por motivo de segurança patrimonial da Arena Pantanal, a colaborarem na manutenção das sinalizações e respeitarem a restrição de acesso às áreas demarcadas pelos gradis para o Campo de Futebol, bem como para outros Setores não relacionados ao evento.

Solicitamos, ainda, aos usuários dos **ELEVADORES** que respeitem a indicação da capacidade de carga levando em consideração pessoas e bagagens para evitar a sobrecarga do funcionamento dos motores dos elevadores.

Informamos aos participantes do evento que nas instalações da Arena Pantanal é expressamente **PROIBIDO FUMAR**.

**SOLICITAMOS AOS PARTICIPANTES DO JUBs 2016 QUE FREQUENTAM AS DEPENDÊNCIAS DA ARENA PANTANAL QUE NÃO ACIONEM OS INTERRUPTORES DOS ALARMES DE INCÊNDIO DA INSTALAÇÃO.**

**INFORMAMOS QUE A ARENA PANTANAL POSSUI SISTEMA DE MONITORAMENTO INTERNO.**





## DIREÇÃO GERAL

### “Bora lá, JUBs Cuiabá 2016!”

É com muita satisfação que a Direção Geral dos Jogos Universitários Brasileiros 2016 dá as boas vindas aos participantes e deseja que o espírito esportivo universitário esteja presente durante todo o evento, proporcionando competições e vivências inesquecíveis.

Que o Jubs 2016 também possa superar todas as expectativas e tornar-se o melhor de todos: “Estrelas hoje, Líderes amanhã!”

## CALENDÁRIO OFICIAL

	07/nov	08/nov	09/nov	10/nov	11/nov	12/nov	13/nov
	SEG	TER	QUA	QUI	SEX	SAB	DOM
ACADÊMICO	S						
BADMINTON	S						
BASQUETE 3x3	S						
CORRIDA DE RUA 10km	S						
JUDÔ	S						
FUTEBOL VIRTUAL	S						
NATAÇÃO	S						
	S						
NATAÇÃO PARALÍMPICA	S						
VÔLEI DE PRAIA	S						
TÊNIS	S						
TÊNIS DE MESA	S						
TÊNIS DE MESA PARALÍMPICO	S						
XADREZ	S						
BASQUETEBOL	CH	FC	FC	FC	FSF	FF	S
	N RT				S	S	
FUTSAL	CH	FC	FC	FC	FSF	FF	S
	N RT				S	S	
HANDEBOL	CH	FC	FC	FC	FSF	FF	S
	N RT				S	S	
VOLEIBOL	CH	FC	FC	FC	FSF	FF	S
	N RT				S	S	

Legenda: N-Noite RT-Reunião Técnica CH-Chegada S-Saída  
FC-Fase Classificatória FSF-Fase Semifinal FF-Fase Final

## GERÊNCIA MÉDICA

### ORIENTAÇÕES GERAIS

**Coordenação de Serviços Médicos:** Está localizada na Arena Pantanal das 09:00 às 19:00, 2º andar, sala 251, Setor Leste.

**Arena Pantanal:** Estará disponível para atendimento das delegações um Posto Médico Avançado (PMA), com a presença de equipe médica e de enfermagem, localizado no 1º andar do Setor Oeste, dos dias 2-12, das 8hs às 22hs, além de local para atendimento fisioterápico, localizado no boulevard dos atletas, o qual poderá ser utilizado pelos fisioterapeutas das Federações, também no horário estipulado anteriormente.





**Plantão de Emergência:** em caso de necessidade após às 22h, entrar em contato com:

Carlos Carneiro (11) 99258-6856  
Warlindo Neto (11) 99424-7186  
Aristides Melo (11) 99365-6307  
Denis Peres (11) 99357-1923  
Cássio Santiago (11) 99437-5458  
Weyler Lima (11) 99361-1315

**Nota 1:** Em cada local de competição haverá uma equipe de saúde, composta de voluntários de Medicina, Enfermagem e Fisioterapia. Havendo necessidade, o participante será removido pela UB (Unidade Básica móvel) que estará no local ou entorno do local de competição à disposição. Todos os participantes que necessitarem de atendimento Médico serão direcionados à Arena Pantanal, para avaliação da equipe do PMA, e caso tenha necessidade, serão removidos, em Ambulância Avançada, para os hospitais de referência.

**Nota 2:** Não haverá atendimento de fisioterapia no Boulevard na segunda-feira 07/11.

**Hospital de Referência:** Em caso de necessidade de atendimento médico Hospitalar, esse deverá ser comunicado imediatamente à coordenação de Serviços Médicos.

Obrigatoriamente, o participante deverá ser encaminhado à Arena Pantanal, para atendimento no PMA, no período das 8-22hs, e após esse horário, será encaminhado às Unidades Básicas de Saúde.

**Gelo para uso terapêutico:** Haverá em todas as instalações esportivas gelo para uso TERAPEUTICO a disposição dos participantes. Em caso de necessidade, favor requisitar a equipe médica do local.

**Material Médico:** Medicamentos e/ou material de uso médico (gazes, atadura, Ice Sprays, etc,...) serão disponibilizados apenas e, exclusivamente, durante a partida para os atletas em período de jogo. O atendimento pré partida e pós partida serão de responsabilidade das delegações e o material não será disponibilizado pelo Comitê Organizador.

**Sobre o atendimento:**

- O atendimento no local das competições será prioritariamente de responsabilidade do médico/fisioterapeuta credenciado pela IES. Caso este não esteja no local, o atendimento será processado pela equipe de plantão de acordo com o protocolo pré-estabelecido pelo Comitê Organizador.
- Caso seja necessária à remoção do atleta para o hospital, esta será realizada pelo serviço de ambulância sempre com a presença de um responsável da delegação do atleta, que deverá acompanhá-lo durante todo o atendimento hospitalar.
- O acionamento da ambulância será feito pela equipe de apoio médico e/ou coordenadores de ginásios diretamente com a Coordenação Médica.

**Observações:**

1. O Comitê Organizador se exime de qualquer responsabilidade com relação ao seguimento do caso ou continuidade de tratamento conforme previsto no Art. 80, do regulamento Geral das Olimpíadas Universitárias.
2. Intercorrências médicas fora do ambiente de competição poderão ser comunicadas à Coordenação Médica, para orientação e conduta, através dos rádios/telefones divulgados no boletim.
3. De acordo com o Art. 13, Parágrafo Terceiro, letra "b", do Regulamento Geral das Olimpíadas Universitárias, médicos e fisioterapeutas poderão ser escalados para prestar atendimento na competição. O profissional convocado será notificado pessoalmente e por divulgação no Boletim Oficial.
4. O atendimento médico nos hospitais credenciados será feito com a apresentação do documento de identificação do evento (credencial) do paciente e do acompanhante, além de um documento com foto como RG.





5. Casos específicos poderão ser discutidos diretamente com a Coordenação Médica. O Comitê Organizador se colocará à disposição para esclarecimento e sugestões.
6. Sugerimos atenção especial com a hidratação dos participantes, higienização das mãos rotineiramente e evitarem se alimentar em locais com alimentos de origem duvidosa.
7. Importante ressaltar aos membros da delegação e atletas o perigo de nadar no Rio Cuiabá.

### LOCAIS DE ATENDIMENTO ODONTOLÓGICO

UNIDADE	ENDEREÇO	FONE (65)
UPA ZONA NORTE	Av. Tancredo Neves, 631 Bairro Morada Do Ouro	3614-5702 3645-5711
POLICLÍNICA DO VERDÃO	Av. Agrícola Paes De Barros Bairro Verdão	3617-1456

### LOCAIS DE ATENDIMENTO MÉDICO

#### Hospital de Referência SUS

UNIDADE	ENDEREÇO	FONE (65)
UPA ZONA SUL	Rua Raimundo Pinheiros, 77 Bairro Pascoal Ramos	3614-9000
UPA ZONA NORTE	Av. Tancredo Neves, 631 Bairro Morada Do Ouro	3614-5702 3645-5711
POLICLÍNICA DO VERDÃO	Av. Agrícola Paes De Barros Bairro Verdão	3617-1456

#### Hospitais Particulares (Convênios):

UNIDADE	ENDEREÇO	FONE (65)
HOSPITAL SANTA ROSA	Rua Adel Maluf 119. Bairro Jardim Mariana.	3618-8000
HOSPITAL JARDIM CUIABÁ	Av. Das Flores, 843. Bairro Jardim Cuiabá.	3051-3000

## GERÊNCIA FINANCEIRA E PRESTAÇÃO DE CONTAS

A Gerência de Prestação de contas vem através desta, comunicar a todos que a partir do dia 08/11 até 11/11, das 09h00min às 12h00min e de 13h00min às 19h00min, todos os colaboradores dos setores mencionados abaixo, deverão comparecer ao Departamento de prestação de contas, localizado no CCO - Comitê Central Organizador do JUBS 2016, montado no Arena, para confirmar os seus dados pessoais e bancários e posteriormente assinatura do Recibo de prestação de serviço deste evento.

Arbitragem - Basquetebol  
Arbitragem - Futsal  
Arbitragem - Handebol  
Arbitragem - Voleibol

Destaque-se que só realizaremos o devido pagamento quando todas as questões burocráticas exigidas para a devida prestação de contas estiverem devidamente resolvidas.

### COORDENAÇÃO DE HOSPEDAGEM

#### NORMAS DE HOSPEDAGEM

A Coordenação de hospedagem solicita a atenção de todos os participantes do JUBs 2016 para as normas de conduta nos hotéis envolvidos no evento.

1. Os hotéis envolvidos nos Jogos Universitários Brasileiros irão fornecer café da manhã aos participantes do evento já incluso na hospedagem ofertada pela CBDU, todo e qualquer outro consumo tais como; Serviço de bar, telefonia, lanches entre outros... Será de **responsabilidade do participante que consumiu** o serviço.



75 anos



MINISTÉRIO DO ESPORTE





2. Quanto ao Chek-Out, dos hotéis o mesmo deve ser realizado no dia **07 de novembro de 2016 as 10:00 horas**, com a intenção de otimizar a entrada dos atletas da mesma delegação que irão disputar a segunda etapa do JUBs 2016.
3. Todos os participantes deverão observar e respeitar as regras de funcionamento do hotel em que a sua Delegação está hospedada, conforme segue:
  - a) O uso da credencial é obrigatório. Ela é essencial para a identificação e segurança de todos os participantes;
  - b) Horários de funcionamento dos serviços oferecidos pelo Hotel (café da manhã, piscina, sala de jogos, etc.);
  - c) Bons modos e respeito ao silêncio, para não incomodar os demais hóspedes;
  - d) Não circular pelas dependências dos hotéis com roupas que vão contra os bons costumes;
  - e) Não levar para as dependências dos apartamentos dos hotéis pessoas estranhas a sua delegação. As visitas deverão ser recebidas no hall ou em ambientes sociais disponibilizados nos hotéis;
  - f) Cada apartamento deverá ser conservado em perfeita ordem e limpeza, bem como os sanitários e demais dependências a disposição dos hóspedes;
  - g) Preservar roupas de cama, mesa e banho de propriedade dos hotéis disponíveis em cada apartamento;
  - h) Preservar aparelhos e utensílios domésticos de propriedade dos hotéis colocados à disposição dos hóspedes;
  - i) Não é permitido jogar bola nas dependências internas dos hotéis;
  - j) Não é permitido pendurar roupas e acessórios na janela dos apartamentos;
  - k) As chaves dos apartamentos deverão ser entregues na recepção dos hotéis sempre que o mesmo estiver desocupado. A perda da chave será motivo de indenização ao hotel.
4. O Comitê Organizador não se responsabiliza por perdas de objetos de valor nos locais de hospedagem.
5. Os casos de integrantes que ainda não foram credenciados deverão ser apresentados à Secretaria Geral, junto a Coordenação de Credenciamento para regularização da situação, habilitando-se a ingressar no Hotel.

#### **Segundo o Regulamento Geral JUBS 2016 Art 25:**

1. O Presidente da FUE e o Chefe de Delegação deverão:
  - b) Representar oficialmente sua delegação perante o Comitê Organizador dos JOGOS UNIVERSITÁRIOS BRASILEIROS - JUBs 2016;
  - c) Supervisionar e responsabilizar-se pela conduta dos componentes de sua Delegação, em todos os ambientes onde comparecerem durante os eventos;
  - d) Responsabilizar-se para que as pessoas jurídicas (IES) e/ou físicas (participantes) assumam as despesas pelas avarias causadas pelos integrantes de sua delegação nos bens patrimoniais de que se utilizarem (locais de competição, hotéis, refeitório, transportes, áreas de visitação programada, e outros).

### **HOTÉIS - ENDEREÇO E DISTRIBUIÇÃO**

N	HOTEL	DELEGAÇÃO		RESPONSÁVEL	FONE
		FASE 1	FASE 2		
1	HOTEL DEVILLE	CBDU		LARISSA	(11) 99360-0087
2	HOTEL MATO GROSSO PALACE	Distrito Federal		HUGO	(11) 99440-5478
		Rio de Janeiro			
3	HOTEL GETÚLIO	Alagoas			
		Pará			
		Sergipe			
4	HOTEL MATO GROSSO	Acre		FERNANDO	(11) 99364-3213
5	HOTEL AMAZON PLAZA	Amazonas			
		Roraima			







N	HOTEL	DELEGAÇÃO		RESPONSÁVEL	FONE		
		FASE 1	FASE 2				
6	HOTEL INTERCITY	Esprírito Santo	Esprírito Santo	FERNANDO	(11) 99364-3213		
		Rondônia					
		Arb. Judô	Rondônia				
		Arb. Basquete 3x3					
7	HOTEL TAIAMÃ	Tocantins					
8	HOTEL ABUDI	Rio Grande do Sul					
9	HOTEL SANSAED	Rio Grande Do Norte				RAQUEL	(11) 99293-8122
		Arb. Tênis de Mesa	Arb. Basquete				
		Arb. Natação					
		Arb. Xadrez					
		Arb. Badminton					
Arb. Volei de Praia							
10	HOTEL VENEZA	Maranhão					
11	HOTEL ALVORADA	Mato Grosso					
12	HOTEL SLAVIEIRO SLIM	Pernambuco					
		Paraná					
13	HOTEL ROARI	Amapá					
14	HOTEL SERRAS	Paraíba					
15	HOTEL FAZENDA MATO GROSSO	Piauí		DORIVAL	(11) 99103-1854		
16	HOTEL DELCAS	Bahia					
17	HOTEL PRESIDENCIAL	Ceará					
18	HOTEL D'LUCA	Minas Gerais	Minas Gerais	MANOEL	(11) 99358-8653		
19	HOTEL GLOBAL GARDEN	Goiás	Arb. Handbol				
			Goiás				
20	HOTEL PAIAGUÁS	Santa Catarina	Santa Catarina				
		São Paulo	São Paulo				
		Mato Grosso do Sul	Mato Grosso do Sul				
			Arb. Futsal				

	Hotéis	Endereço	Fone
1	HOTEL DEVILLE	Av. Isaac Póvoas, 1000 - Centro Norte, Cuiabá - MT	(65) 3319-3000
2	HOTEL ABUDI	Av. Cel. Escolástico, 259 - Bandeirantes, Cuiabá - MT	(65) 3023-7399
3	HOTEL ALVORADA	Rua General Valle, 636 - Bairro Bandeirantes, Cuiabá - MT	(65) 3317-4000
4	HOTEL AMAZON PLAZA	Avenida Getúlio Vargas, 600 - Centro, Cuiabá - MT	(65) 2121-2000
5	HOTEL DELCAS	Av. Fernando Corrêa da Costa, 3355 - Boa Esperança, Cuiabá - MT	(65) 2121-1721
6	HOTEL D'LUCA	Av. Hist. Rubens de Mendonça, 104 - Araes, Cuiabá - MT	(65) 3046-7200
7	HOTEL GETÚLIO	Av. Pres. Getúlio Vargas, 1147 - Goiabeiras, Cuiabá - MT	(65) 3624-9992
8	HOTEL GLOBAL GARDEN	Av. Miguel Sutil, 5555 - Bosque da Saude, Cuiabá - MT	(65) 3051-5000
9	HOTEL FAZENDA MATO GROSSO	Rua Antônio Dorileo, 1100 - CoopHEMA, Cuiabá - MT	(65) 3315-1200
10	HOTEL MATO GROSSO	Rua Comandante Costa, 643 - Centro Norte, Cuiabá - MT	(65) 3614-7777
11	HOTEL INTERCITY	Rua Pres. Artur Bernardes, 64 - Duque de Caxias II, Cuiabá - MT	(65) 3025-9900
12	HOTEL MATO GROSSO PALACE	Rua Joaquim Murtinho, 170 - Centro, Cuiabá - MT	(65) 3614-7000
13	HOTEL PAIAGUÁS	Av. Historiador Rubens Mendonça, 1718 - Bosque da Saúde, Cuiabá - MT	(65) 3318-5300
14	HOTEL PRESIDENCIAL	Av. Fernando Corrêa da Costa, Cuiabá - MT	(65) 3611-2800



MINISTÉRIO DO ESPORTE





	Hotéis	Endereço	Fone
15	HOTEL ROARI	Av. General Vale, 560 - Bandeirantes, Cuiabá - MT	(65) 3046-3000
16	HOTEL SANSÆD	Rua Prof. João Félix, 26 - Lixeira, Cuiabá - MT	(65) 3051-4500
17	HOTEL SERRAS	Av. Miguel Sutil, 4098 - Jardim Leblon, Cuiabá - MT	(65) 3046-7000
18	HOTEL SLAVIEIRO SLIM	Av. João Ponce de Arruda, 860 - Centro Norte, Várzea Grande - MT	(65) 3026-9600
19	HOTEL TAIAMÃ	Av. Historiador Rubens Mendonça, 1184 - Baú, Cuiabá - MT	(65) 2121-1000
20	HOTEL VENEZA	Av. Cel. Escolástico, 738 - Bandeirantes, Cuiabá - MT	(65) 3317-6000

### NORMAS DE ALIMENTAÇÃO

1. O café da manhã será servido no próprio hotel no qual a delegação está hospedada enquanto que os almoços e jantares serão realizados no CCO - Comitê Central Organizador, localizado na Arena Pantanal, 2º andar do Setor Oeste.
2. Horário das refeições:  
**Café da Manhã nos hotéis** - conforme o horário dos hotéis  
**Almoço** - 11h30 às 15h00  
**Jantar** - 18h30 às 22h00
  - Lembramos que é muito importante ter cuidado com o consumo de comida típica e regional, use com moderação.
  - Evite comer em carrinhos e ambulantes por conta da higiene da manipulação.
  - Lave bem as mãos e/ou use álcool em gel antes das refeições para também evitar possíveis contaminações.
3. Todos os participantes deverão observar e respeitar as regras dos serviços relativos às refeições, e orientações conforme segue:
  - a) O uso da credencial é **obrigatório e intransferível** e não será permitida em nenhuma hipótese o acesso aos restaurantes sem a apresentação do mesmo, ela é essencial para sua identificação e controle de acesso através do QR Code nela existente.
  - b) Devemos lembrar aos participantes a necessidade de ingestão de bastante líquido durante o evento.
  - c) Será disponibilizado nos refeitórios, álcool Gel para que os atletas, técnicos e dirigentes façam a higienização de suas mãos.
  - d) É importante lembrar e orientar aos atletas que ao término de suas refeições devem os mesmos levar seus pratos e talheres ao aparador indicado nos refeitórios onde receberão a sobremesa.
  - e) É terminantemente proibido o acesso ao local das refeições com roupas de banho, sem camisa, ou com roupas que atentem aos bons costumes.
  - f) Todos os participantes que não estiverem atendendo as exigências retro mencionadas deverão procurar os responsáveis pelos refeitórios para que os mesmos tentem sanar suas dificuldades.
  - g) Qualquer dúvida, informação ou sugestão, procure o balcão da coordenação da alimentação e nutrição.
  - h) Solicitação de marmita deve ser feita com antecedência, no dia anterior.



## **GERÊNCIA DE ATENDIMENTO**

### **COORDENAÇÃO DA SECRETARIA GERAL**

Informações Gerais para retirada de Credenciais:

- ✓ A retirada das credenciais deve ser feita mediante a apresentação dos documentos ORIGINAIS dos participantes.
- ✓ Não serão aceitas fotocópias, documentos danificados, fax, boletins de ocorrência, protocolos e outros tipos de documentos, para retirada da credencial.
- ✓ Nenhuma credencial de atleta poderá ser retirada antes da retirada da credencial do técnico da referida modalidade e gênero (exceto nas modalidades com o técnico como opcional).
- ✓ Médico e/ou Fisioterapeuta: Retirar a credencial na Coordenação Médica, sala 251, mediante apresentação da carteira ORIGINAL do Conselho Regional de Medicina - CRM ou do Conselho Regional de Fisioterapia e Terapia Ocupacional - CREFITO.
- ✓ Jornalista: Retirar a credencial na Coordenação de Imprensa, sala 247, mediante apresentação de documento de comprovação de vínculo com empresas de meio de comunicação, desde que contenha prazo de validade e esteja vigente.
- ✓ Motorista: O próprio motorista deverá apresentar-se à Secretaria Geral munido da CNH original, em seguida dirigir-se ao credenciamento para realizar o cadastro e posteriormente retirar a credencial.

Para agilizar o atendimento e evitar esperas, solicitamos que os documentos dos participantes sejam entregues organizados por função, modalidade e gênero.

Substituição de Dirigentes e Técnicos após ser credenciado: Para efetivar a substituição é obrigatória a entrega da credencial do dirigente ou técnico substituído. Ao final do evento a credencial substituída poderá ser devolvida ao Chefe da Delegação.

2ª Via de Credencial - Solicitar à Secretaria Geral, apresentando:

- Formulário padrão de solicitação preenchido
- Apresentação de documento original
- Comprovante da entrega dos 5kg de alimentos não perecíveis vindo da Gerência Operacional

OBSERVAÇÃO: Para realizar substituição ou retirar a 2ª via de credencial, os 5kg de alimentos não perecíveis para cada movimentação, devem ser entregues na Gerência Operacional em frente à sala 248.

### **COORDENAÇÃO DE CREDENCIAMENTO**

As CREDENCIAIS foram confeccionadas a partir dos dados inseridos no SISTEMA DE EVENTOS DA CBDU. Todas as Instituições de Ensino Superior - IES e as Federações Universitárias Estaduais - FUEs participaram de um ESFORÇO COLETIVO no intuito de viabilizar as CREDENCIAIS DA SUA PRÓPRIA FEDERAÇÃO.

Porém, muitas FOTOS foram digitalizadas com qualidade baixa, outras foram recortadas e baixadas do facebook sem padrão 3 X 4 e algumas não foram ATUALIZADAS.

Desta forma, gostaríamos de lembrar que o CADASTRO NO SISTEMA DE EVENTOS DA CBDU é de exclusiva responsabilidade das IESs ou FUEs. A CBDU não insere dados ou fotos nos cadastros sob responsabilidade das FUEs.

Sendo assim, QUALQUER ALTERAÇÃO NOS DADOS CADASTRAIS OU FOTOS DIGITALIZADAS devem ser realizadas somente pelas IESs ou FUEs utilizando seus próprios LOGINS DE USUÁRIO e SENHAS.

A SECRETARIA enviou a todas as FUEs relação nominal com FOTOS DIGITAIS INADEQUADAS à credencial do evento, definindo um prazo para a alteração. As FUEs que não procederam na atualização das fotos poderão ser punidas de acordo com o Regulamento da Competição.





**O uso da credencial (crachá) é obrigatório.** A credencial do evento é de uso obrigatório, pessoal e intransferível, sendo o único documento que dá condição de participação na competição (jogo, prova, pesagem ou combate) e acesso a todos os serviços oferecidos pela organização (atividades socioculturais, transporte, restaurante e outros).

### HORÁRIO DE FUNCIONAMENTO CREDENCIAMENTO

**PERÍODO**  
07/11 a 12/11

**HORÁRIO**  
Das 07h30 às 20h00

## GERÊNCIA DE MARKETING, COMUNICAÇÃO, ATIVIDADES CULTURAIS E REDES SOCIAIS

O espaço Boulevard já está aberto das 10h às 22h, oferecendo entretenimento como salão de jogos, parede de escalada, jogos virtuais, lan house, lojinha da CDBU e ONZA, vendas de pacotes turísticos, fotos no campo, experiência paradessportiva, sala de fisioterapia, spa Senac, além de um espaço refrescante com sorvete e açaí.

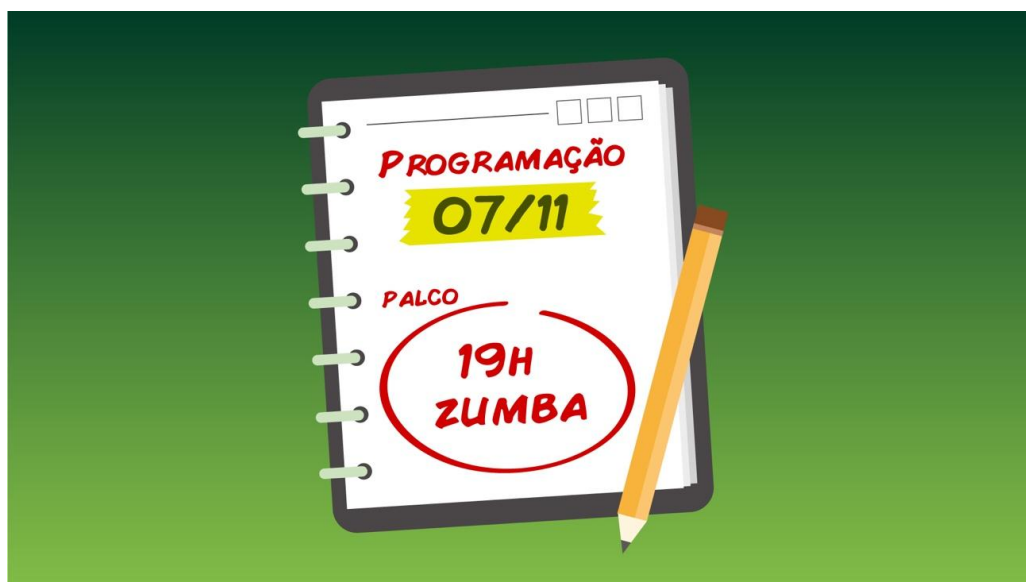
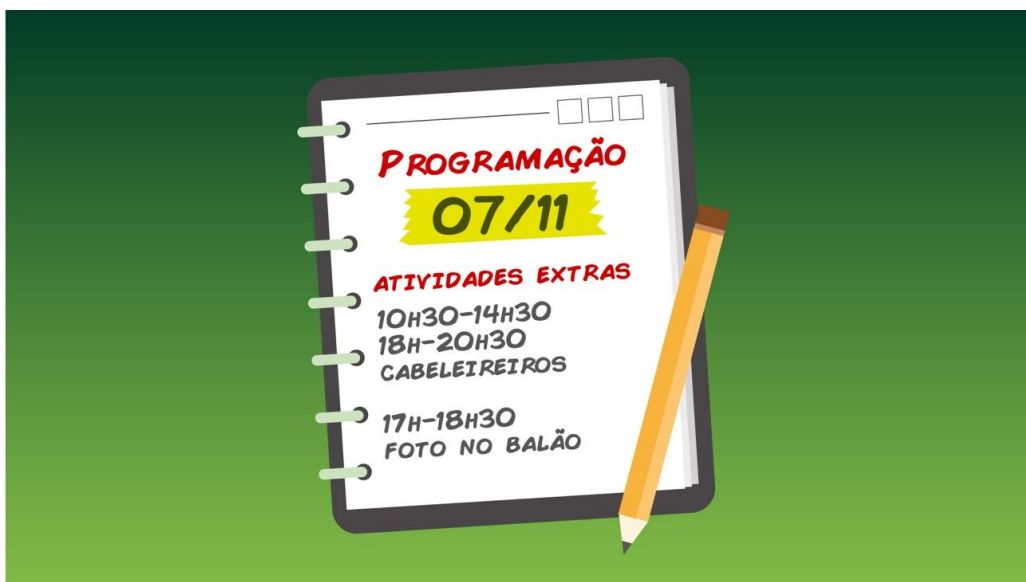



**PARADA DOS MASCOTES**  
**TODO DIA ÀS 19H30**  
**NO BOULEVARD**

**BAIXE NOSSO APP**  
**CBDU 2016**  
**E ACOMPANHE**  
**O JUBS EM**  
**TEMPO REAL**

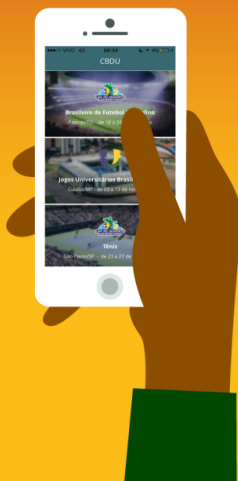

**SIGAM NOSSAS**  
**REDES SOCIAIS**



 **CBDU.BRASIL**     **@CBDU**  
 **CBDU TV**     **@CBDU**



MINISTÉRIO DO ESPORTE



GOVERNO DE MATO GROSSO



PREFEITURA DE Cuiabá



## GERÊNCIA OPERACIONAL

A água para hidratação dos atletas durante as competições individuais será entregue nos hotéis das delegações no dia 07/11/2016, seguindo a seguinte programação:

HOTEL	HORÁRIO	DELEGAÇÃO
Hotel fazenda Mato Grosso	10h – 11h	PI
Hotel Delcas		BA
Hotel Serras		PB
Hotel Global Garden		GO
Hotel Veneza	11h – 12h	MA
Hotel Roari		AP
Hotel Alvorada		MT
Hotel Abudi		RN
Hotel Taiamã	14h – 15h	TO / RS
Hotel Paiaguás		SP / SC / MS
Hotel D'Luca		MG
Hotel Getúlio	15h – 16h	PA / SE / AL
Hotel Mato Grosso Palace		RJ / DF
Hotel Mato Grosso		AC
Hotel Amazon Palace		AM / RR
Hotel Intercity		ES / RO
Hotel Presidencial	16h – 17h	CE
Hotel Slavieiro Slim		PR / PE

Se não encontrarmos o Chefe da Delegação ou Oficial responsável pelo recebimento das referidas águas deixaremos o quantitativo de águas destinadas para hidratação dos atletas na recepção de do hotel.  
Informamos que cada equipe terá direito a duas caixas de águas por jogo e que todas as águas da fase de classificação serão entregues de acordo com a programação acima

Os Kits dos participantes da segunda fase do JUBS 2016, serão entregues no dia 08/11/2016, das 10h até as 20h, na do depósito do Operacional, localizado no 2º andar - Setor Leste da Arena Pantanal. Os referidos Kits deverão ser retirados pelos Presidentes da FUEs ou Chefes de Delegações.

## GERÊNCIA DE TRANSPORTES

### 1. TRANSPORTE - CHEFES DE DELEGAÇÃO

Os Chefes de Delegações terão direito, do dia 01/11 a 12/11, a um carro sem motorista que ficará disponível até as 18h00 do dia 12/11.

Após a retirada do carro na empresa os Chefes de Delegações/Condutores, deverão apresentar os mesmos na Coordenação de Marketing, no CCO / ARENA PANTANAL, para adesivagem do carro, **sendo proibida a retirada dos adesivos do mesmo**. O carro será para uso exclusivo no evento, podendo ser utilizado para deslocamentos entre os ginásios, hotéis e comitê organizador.

**Todas as ocorrências envolvendo o veículo (acidentes, multas e outras) serão de responsabilidade do Chefe de Delegação / condutor do veículo.**

Informamos que é proibido estacionar os veículos em frente ao portão de acesso ao Comitê Organizador (Portão G da Arena Pantanal). Todos os veículos deverão utilizar o estacionamento oficial da competição (estacionamento principal da Arena Pantanal).

TELEFONES DOS MEMBROS DA COORDENAÇÃO DE CARROS E VANS		
Cargo	Nome	Contato
Coordenação Carros e Vans	Diego Palagani	11 99359-0963
Aux. Carros e Vans	Raphael Souza	11 99438-3620



## 2. REUNIÃO TÉCNICA

O transporte para as Reuniões Técnicas funcionará no sistema circular respeitando as rotas circulares 1, 2, 3 e 4, e os dedicados, conduzindo os passageiros para os locais determinados para as mesmas. Importante ressaltar que, por ser tratar de sistema circular, sugerimos que se organizem com bastante antecedência em relação aos horários marcados para as reuniões técnicas a fim de evitar possíveis atrasos.

## 3. CIRCULARES ALIMENTAÇÃO E COMPETIÇÃO

### 3.1. 2º FASE

#### 3.1.1. CIRCULAR ALIMENTAÇÃO

O sistema de transporte para o local de Alimentação será em forma de circular, que funcionará das 10h15min às 22h15min, com intervalos de saída de 30 minutos.

**OBS.: Segue o detalhamento das Rotas e dos dedicados nos descritivos por rotas e nos infográficos em anexo. Sugerimos que olhem com muito cuidado os locais de embarque/desembarque, que estão sinalizados nos postes com a logo dos jogos e o número da rota, para evitar transtornos.**

### Rota Circular 01 (Sentido CCO/Arena Pantanal)

#### Hotéis:

1. Hotel Fazenda Mato Grosso;
2. Delcas Hotel;
3. Serras Hotel;
4. Global Garden Hotel.



## Rota Circular 02 (Sentido CCO/Arena Pantanal)

### Hotéis:

1. Hotel Veneza;
2. Hotel Alvorada;
3. Hotel Roari;
4. Abudil.

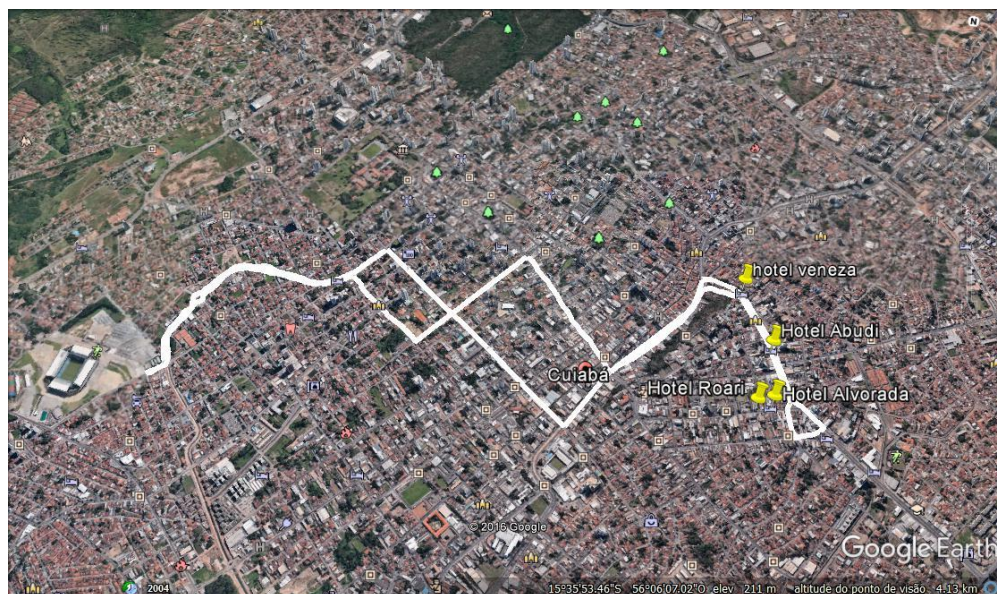

## Rota Circular 03 (Sentido CCO/Arena Pantanal)

### Hotéis:

1. Taimã Hotel;
2. Paiaguás Hotel;
3. Hotel D'Luca;





## Rota Circular 04 (Sentido CCO/Arena Pantanal)

### Hotéis:

1. Mato Grosso Palace Hotel;
2. Getúlio Hotel;
3. Hotel Mato Grosso;
4. Hotel Amazon;
5. Hotel Intercity.



## Dedicado Hotel Slaviero Slim (Sentido CCO/Arena Pantanal)





## Dedicado Hotel Presidencial

(Sentido CCO/Arena Pantanal)

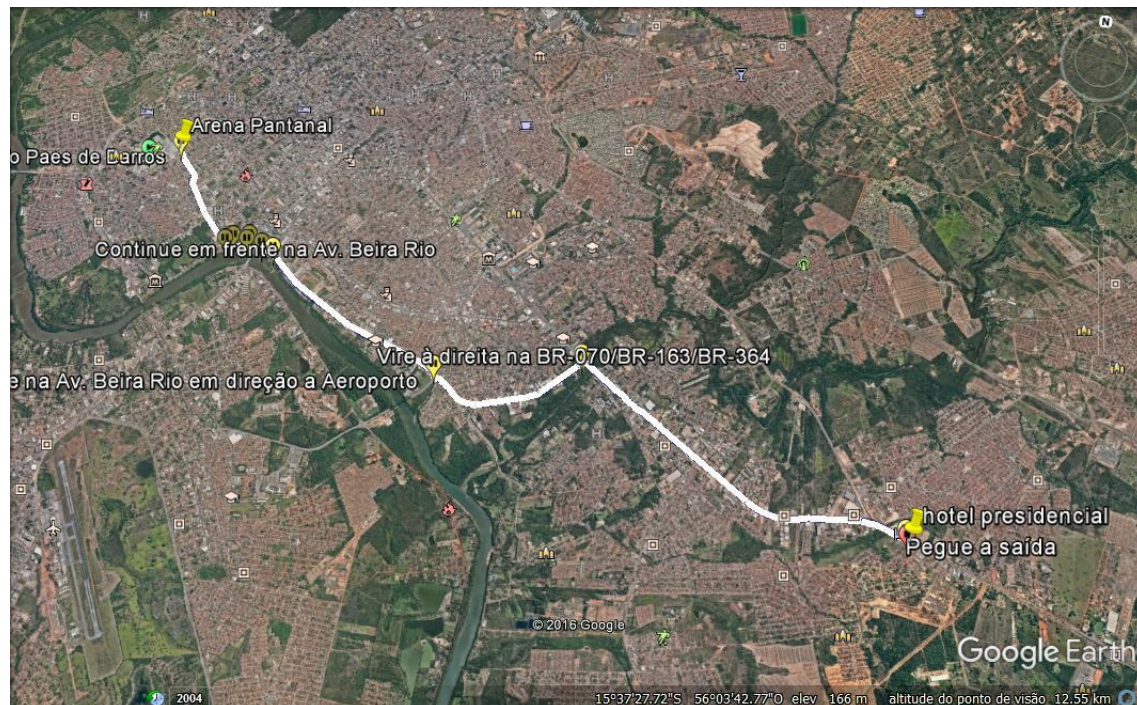

TELEFONES DOS MEMBROS DA COORDENAÇÃO DE CIRCULAR E COMPETIÇÃO		
Cargo	Nome	Contato
Coordenação Circular	Diego Palagani	11 99359-0963
Aux. Circular	Elves Alves	11 99163-4649
Aux. Circular	Akledson Leduc	11 99438-9189
Aux. Circular	Fernanda de Paula	11 99134-1646
Aux. Circular	Valdenir Serafin	11 99421-4630

### 3.1.2. COMPETIÇÃO

O sistema de transporte para os locais de Competição será em forma de dedicado, onde as equipes que jogarão nos horários 08h30min, 10h, 11h30min e 13h saíram do hotel. As equipes que jogarão nos demais horários saíram do local de Alimentação (Arena Pantanal).

**ATENÇÃO: TODOS OS RETORNOS DOS LOCAIS DE COMPETIÇÃO SERÃO PARA ARENA PANTANAL E UTILIZARÃO AS ROTAS CIRCULARES PARA O RETORNO AOS HOTÉIS.**

TELEFONES DOS MEMBROS DA COORDENAÇÃO DE CIRCULAR E COMPETIÇÃO		
Cargo	Nome	Contato
Coordenação Competição	Carlos Alberto	11 97612-8561
Aux. Competição	Breno Macedo	11 99430-4215
Aux. Competição	Carlos Eduardo	11 97609-2808
Aux. Competição	José Rodrigo	11 98922-8752

## 4. TRANSFER AEROPORTO / RODOVIÁRIA

Para as chegadas compreendidas entre o período das 07h às 20h30min, os Transfer do aeroporto e da rodoviária seguirão para a CCO/Arena Pantanal, onde os participantes seguirão para os respectivos hotéis nas rotas circulares. Nos demais horários os Transfer serão realizados diretamente para o hotel.

Informamos que serão atendidas as saídas dos dias 07/11 e as chegadas dos dias 07 e 08/11.



MINISTÉRIO DO ESPORTE





### TELEFONES DOS MEMBROS DA COORDENAÇÃO DE TRANSFER

Cargo	Nome	Contato
Coordenação Transfer	Gustavo	11 97612-6486
Aux. Transfer	Carine	11 99434-2428
Aux. Transfer	Sérgio	11 99420-9967
Aux. Transfer	Ramon	11 99366-6762

**OBS: FAVOR VERIFICAR AS TABELAS ABAIXO PARA EVITARMOS POSSÍVEIS ATRASOS E DESENCONTROS.**

### HORÁRIOS DE TRANSFER DE SAÍDA DAS DELEGAÇÕES - 1ª FASE

HORÁRIOS DE SAÍDA - 07/11 - 1ª FASE			
NOME	HORÁRIO DE SAÍDA DO HOTEL	HORÁRIO VOO	HOTEL
FAEP-PI (6 PESSOAS)	06NOV-03:30	07NOV-06:24	HOTEL FAZENDA M. GROSSO
FUCE-CE (11 PESSOAS)	07NOV-03:45	07NOV-06:00	HOTEL PRESIDENCIAL
FUBE-BA (5 PESSOAS)	07NOV-04:00	07NOV-06:24	HOTEL DELCAS
FEURJ-RJ (1 PESSOA)	07NOV-03:40	07NOV-06:13	HOTEL M. GROSSO PALACE
FESU-DF (14 PESSOAS)	07NOV-03:40	07NOV-06:24	HOTEL M. GROSSO PALACE
FAUD-AM (HUDSON RODRIGUES FILHO)	07NOV-03:50	07NOV-06:05	AMAZON PLAZA
FUER-RR (MAYCON ABRAHAM)	07NOV-03:50	07NOV-06:24	AMAZON PLAZA
LAURO AZUMA	07NOV-04:00	07NOV-06:13	HOTEL INTERCITY
FRANCISCO SOUZA	07NOV-04:00	07NOV-06:13	HOTEL INTERCITY
EDILSON HOBOLD	07NOV-04:00	07NOV-06:24	HOTEL INTERCITY
ANTONIO NABUCO	07NOV-04:00	07NOV-06:24	HOTEL INTERCITY
JONAS BARBOSA	07NOV-04:00	07NOV-06:34	HOTEL INTERCITY
JOSÉ DA COSTA CABRAL	07NOV-04:00	07NOV-06:05	HOTEL INTERCITY
FADAP-AP (VANDIR FERREIRA E ANTONO VIANA)	07NOV-03:40	07NOV-06:08	HOTEL ROARI
FNDU-RN (MARIA FONTANELLE)	07NOV-03:50	07NOV-06:00	HOTEL ABUDI
FNDU-RN (RODRIGO ALVES)	07NOV-03:50	07NOV-06:13	HOTEL ABUDI
JHONAS RODRIGUES DA SILVA	07NOV-04:00	07NOV-06:13	HOTEL SANSÆD
TIAGO DE ALMEIDA	07NOV-04:00	07NOV-06:13	HOTEL SANSÆD
UBIRATAN DOS SANTOS	07NOV-04:00	07NOV-06:13	HOTEL SANSÆD
PEDRO DE MENDONÇA CAETANO	07NOV-09:00	07NOV-11:45	HOTEL SANSÆD
HUGO ZANOTTI MENDONÇA CAETANO	07NOV-09:00	07NOV-11:45	HOTEL SANSÆD
FPDU-PR (JOÃO GUILHERME BENTO)	07NOV-04:20	07NOV-06:20	HOTEL SLAVIERO SLIM
FNDU-RN (VICTOR CAVALCANTE)	07NOV-05:25	07NOV-08:20	HOTEL ABUDI
FNDU-RN (JOSÉ GOMES)	07NOV-05:25	07NOV-08:40	HOTEL ABUDI
MÁRCIO AUGUSTO SILVA DE ARAÚJO	07NOV-05:30	07NOV-08:10	HOTEL SANSÆD
MARCO ANTONIO SILVA DE ARAUJO	07NOV-05:30	07NOV-08:10	HOTEL SANSÆD
FUGE-RS (GIOVANI GOES-NATANAEL NORONHA)	07NOV-05:40	07NOV-08:34	HOTEL TAIAMÃ
FUGE-RS (GUSTAVO CAÇÃO)	07NOV-05:40	07NOV-08:00	HOTEL TAIAMÃ
FUPE-SP (PALOMA DA SILVA)	07NOV-05:45	07NOV-08:00	HOTEL PAIAGUÁS
FUME-MG (9 PESSOAS)	07NOV-06:00	07NOV-08:20	HOTEL D'LUCA





### HORÁRIOS DE SAÍDA - 07/11 - 1ª FASE

NOME	HORÁRIO DE SAÍDA DO HOTEL	HORÁRIO VOO	HOTEL
FUCE-CE (VERENA)	07NOV-05:50	07NOV-08:10	HOTEL PRESIDENCIAL
FUCE-CE (3 PESSOAS)	07NOV-05:50	07NOV-08:34	HOTEL PRESIDENCIAL
FUBE-BA (CAROLINA BRANDÃO-VICTOR FREIRE)	07NOV-06:00	07NOV-08:10	HOTEL DELCAS
FPDA-PB (6 PESSOAS)	07NOV-06:10	07NOV-08:20	HOTEL SERRAS
LUIZ NOVI	07NOV-06:30	07NOV-08:10	HOTEL DEVILLE
FUME-MG (1 PESSOA)	07NOV-07:40	07NOV-09:50	HOTEL D'LUCA
FUME-MG (17 PESSOAS)	07NOV-07:40	07NOV-10:55	HOTEL D'LUCA
FESU-DF (6 PESSOAS)	07NOV-07:50	07NOV-09:50	HOTEL M. GROSSO PALACE
FUME-MG (3 PESSOAS) - RODOVIÁRIA	07NOV-07:45	07NOV-09:45	HOTEL D'LUCA
FUGE-RS (PAULO APARECIDO)	07NOV-08:35	07NOV-11:27	HOTEL TAIAMÃ
FUPE-SP (AMANDA OLIVEIRA-FLAVIA CONSTANT)	07NOV-08:45	07NOV-10:55	HOTEL PAIAGUÁS
FEURJ-RJ (10 PESSOAS)	07NOV-09:00	07NOV-11:33	HOTEL M. GROSSO PALACE
FADAP-AP (DENIS CARVALHO)	07NOV-08:50	07NOV-11:33	HOTEL ROARI
FADAP-AP (DEMILTON PUREZA)	07NOV-08:50	07NOV-11:56	HOTEL ROARI
FUER-RR (DANILO SILVA)	07NOV-09:20	07NOV-11:20	HOTEL AMAZON PLAZA
FPDU-PR (LEANDRO ALMEIDA)-RODOVIÁRIA	07NOV-09:00	07NOV-11:00	HOTEL SLAVIERO SLIM
CARLOS CAMARGO	07NOV-09:30	07NOV10:55	HOTEL DEVILLE
FUME-MG (1 PESSOA) - RODOVIÁRIA	07NOV-10:00	07NOV-12:00	HOTEL D'LUCA
FUGE-RS (15 PESSOAS)	07NOV-10:40	07NOV-13:33	HOTEL TAIAMÃ
FRDCU-RO (3 PESSOAS)	07NOV-11:00	07NOV-13:00	HOTEL INTERCITY
ADRIANA PADOVANI LOT	07NOV-12:00	07NOV-14:00	HOTEL SANSÆD
FTDU-TO (JOSÉ VITOR)	07NOV-13:15	07NOV-15:30	HOTEL TAIAMÃ
FUME-MG (13 PESSOAS)	07NOV-13:30	07NOV-16:04	HOTEL D'LUCA
FUCE-CE (3 PESSOAS)	07NOV-14:10	07NOV-16:44	HOTEL PRESIDENCIAL
FUBE-BA (LARISSA NEVES/RENAN DOS SANTOS)	07NOV-14:20	07NOV-16:44	HOTEL DELCAS
FAME-MA (ELIZABETH)	07NOV-14:35	07NOV-16:44	HOTEL VENEZA
FADAP-AP (9 PESSOAS)	07NOV-14:45	07NOV-16:50	HOTEL ROARI
FADAP-AP (MARCOS ALBUQUERQUE)	07NOV-14:45	07NOV-16:50	HOTEL ROARI
FNDU-RN (8 PESSOAS)	07NOV-14:15	07NOV-16:40	HOTEL ABUDI
FNDU-RN (ROMILSON NUNES/LETÍCIA ALMEIDA)	07NOV-14:15	07NOV-16:44	HOTEL ABUDI
MARCELO ARAUJO	07NOV-14:20	07NOV-16:44	HOTEL SANSÆD
RODRIGO PAIVA ARAUJO	07NOV-14:20	07NOV-16:44	HOTEL SANSÆD
FTDU-TO (3 PESSOAS)	07NOV-14:30	07NOV-16:30	HOTEL TAIAMÃ
FUGE-RS (3 PESSOAS)	07NOV-14:30	07NOV-16:30	HOTEL TAIAMÃ
FUGE-RS (3 PESSOAS)	07NOV-14:30	07NOV-16:50	HOTEL TAIAMÃ
FTDU-TO (7 PESSOAS) - RODOVIÁRIA	07NOV-14:30	07NOV-16:30	HOTEL TAIAMÃ
FAUD-AM (3 PESSOAS)	07NOV-14:40	07NOV-16:44	HOTEL AMAZON PLAZA
FAUD-AM (MAYARA LIMA)	07NOV-14:40	07NOV-16:50	HOTEL AMAZON PLAZA
FUER-RR (7 PESSOAS)	07NOV-14:40	07NOV-16:50	HOTEL AMAZON PLAZA



75 anos



MINISTÉRIO DO ESPORTE





### HORÁRIOS DE SAÍDA - 07/11 - 1ª FASE

NOME	HORÁRIO DE SAÍDA DO HOTEL	HORÁRIO VOO	HOTEL
JEFFERSON FERREIRA	07NOV-14:50	07NOV-16:50	HOTEL INTERCITY
FUPE-SP (RENAN PEREIRA)	07NOV-15:50	07NOV-17:50	HOTEL PAIAGUÁS
FUPE-SP (56 PESSOAS)	07NOV-15:50	07NOV-18:30	HOTEL PAIAGUÁS
FUPE-SP (SABRINA CARVALHO-VICTOR PEREIRA)	07NOV-15:50	07NOV-19:40	HOTEL PAIAGUÁS
FPDA-PB (9 PESSOAS)	07NOV-16:00	07NOV-18:40	HOTEL SERRAS
FPDA-PB (4 PESSOAS)	07NOV-16:00	07NOV-19:45	HOTEL SERRAS
FNDU-RN (4 PESSOAS)	07NOV-16:15	07NOV-18:20	HOTEL ABUDI
FNDU-RN (18 PESSOAS)	07NOV-16:15	07NOV-18:40	HOTEL ABUDI
FNDU-RN (ALANA SANTOS SILVA)	07NOV-16:15	07NOV-19:09	HOTEL ABUDI
HILTON FERNANDO DOS SANTOS	07NOV-16:20	07NOV-18:56	HOTEL SANSÆD
IRAMILDO FERNANDO DOS SANTOS	07NOV-16:20	07NOV-19:45	HOTEL SANSÆD
EDIO TANAKA	07NOV-16:20	07NOV-19:45	HOTEL SANSÆD
FUBE-BA (JURACY MARQUES JÚNIOR)	07NOV-16:00	07NOV-18:40	HOTEL TAIAMÃ
FUME-MG (2 PESSOAS)	07NOV-16:15	07NOV-19:45	HOTEL D'LUCA
FADU-AL (3 PESSOAS)	07NOV-16:25	07NOV-18:56	HOTEL GETÚLIO
FUER-RR (ANDREA VIEIRA)	07NOV-16:30	07NOV-19:09	HOTEL AMAZON PLAZA
FAUD-AM (IGOR DA SILVA E EDERSON MENDES)	07NOV-16:30	07NOV-20:33	HOTEL AMAZON PLAZA
LUCIANE CASTRO	07NOV-16:40	07NOV19:45	HOTEL INTERCITY
FAUD-AM (AMANDA MARQUES)	07NOV-22:00	07NOV-23:54	HOTEL AMAZON PLAZA
FUER-RR (20 PESSOAS)	07NOV-22:00	07NOV-23:54	HOTEL AMAZON PLAZA

### HORÁRIOS DE TRANSFER DE CHEGADAS DAS DELEGAÇÕES - 2ª FASE

#### HORÁRIOS DE CHEGADAS - 07/11 - 2ª FASE

NOME	DATA E HORÁRIO DE CHEGADA	DESTINO
FRDCU-RO (4 PESSOAS)	07NOV-04:05	HOTEL INTERCITY
FADAP-AP (FELIPE DAVID)	07NOV-05:20	HOTEL ROARI
FMEU-MT (8 PESSOAS) - RODOVIÁRIA	07NOV-07:00	CCO
FPDU-PR (12 PESSOAS) - RODOVIÁRIA	07NOV-07:20	HOTEL SLAVIERO SLIM
FNDU-RN (40 PESSOAS)	07NOV-07:10	CCO
FUCE-CE (PEDRO HENRIQUE-GUSTAVO)	07NOV-07:10	CCO
VANDERLEI GOES	07NOV-07:30	HOTEL AMAZON PLAZA
FRANCISCO LIBERIO	07NOV-07:30	HOTEL AMAZON PLAZA
FNDU-RN (MARCOS RODRIGUES)	07NOV-07:30	CCO
FADU-AL (3 PESSOAS)	07NOV-07:30	CCO
FADU-AL (2 PESSOAS)	07NOV-07:36	CCO
ÁRBITROS (6 PESSOAS) - RODOVIÁRIA	07NOV-08:00	CCO
FAUD-AM (5 PESSOAS)	07NOV-08:00	CCO
FRDCU-RO (7 PESSOAS) - RODOVIÁRIA	07NOV-08:30	CCO
FADU-AL (4 PESSOAS)	07NOV-08:30	CCO



75 anos



MINISTÉRIO DO ESPORTE





### HORÁRIOS DE CHEGADAS - 07/11 - 2ª FASE

NOME	DATA E HORÁRIO DE CHEGADA	DESTINO
FAUD-AM (8 PESSOAS)	07NOV-09:00	CCO
SIDNEY DELANE BARBOSA DE SOUZA	07NOV-09:03	HOTEL GLOBAL GARDEN
FUER-RR (ELISOMARA-ESTELY)	07NOV-09:03	CCO
FADU-AL (1 PESSOA)	07NOV-09:30	CCO
FUGE-RS (8 PESSOAS)	07NOV-09:30	CCO
FADAP-AP (BRUNO SILVA) - RODOVIÁRIA	07NOV-10:00	CCO
FUCE-CE (3 PESSOAS)	07NOV-10:25	CCO
FAUD-AM (2 PESSOAS)	07NOV-10:25	CCO
FUER-RR (6 PESSOAS)	07NOV-10:25	CCO
FADAP-AP (3 PESSOAS)	07NOV-10:25	CCO
FADAP-AP (2 PESSOAS)	07NOV-10:25	CCO
FUER-RR (2 PESSOAS)	07NOV-10:25	CCO
ROBSON HANDERSON SILVA SANTOS	07NOV-10:25	HOTEL PAIAGUÁS
ALESSANDRO BEZERRA MOREIRA	07NOV-10:25	HOTEL GLOBAL GARDEN
SERGIO GUILHERME DE ALMEIDA	07NOV-10:25	HOTEL GLOBAL GARDEN
FABIO SANTOS SANTANA	07NOV-10:25	HOTEL PAIAGUÁS
MARLON EDUARDO BARRETO	07NOV-10:25	HOTEL GLOBAL GARDEN
FAME-MA (JULIMAR DA SILVA JR)	07NOV-10:25	CCO
FADAP-AP (7 PESSOAS)	07NOV-10:30	CCO
FUEC-ES (RAXIDE PINTO)	07NOV-10:50	CCO
FUPE-SP (93 PESSOAS) -OK	07NOV-10:50	CCO
FUME-MG (13 PESSOAS)	07NOV-10:50	CCO
FUEC-ES (3 PESSOAS)	07NOV-10:57	CCO
FUCE-CE (3 PESSOAS)	07NOV-10:57	CCO
FAUD-AM (NATANAEL ARAÚJO)	07NOV-11:00	CCO
FPDU-PR (VINICIUS ANDRADE)	07NOV-11:00	CCO
FPDA-PB (47 PESSOAS)	07NOV-11:00	CCO
FADAP-AP (9 PESSOAS) - RODOVIÁRIA	07NOV-11:25	CCO
FUGE-RS (44 PESSOAS)	07NOV-11:29	CCO
BRUNO DA COSTA OLIVEIRA (ARB)	07NOV-11:29	HOTEL SANSÆD
JOSÉ LEANDRO DE ANDRADE VINADE (ARB)	07NOV-11:29	HOTEL SANSÆD
ERNESTO RODRIGUES VIANA	07NOV-11:29	HOTEL GLOBAL GARDEN
FABRICIO PEREIRA FELICIANO	07NOV-11:32	HOTEL GLOBAL GARDEN
FTDU-TO (4 PESSOAS)	07NOV-12:00	CCO
FUEC-ES (3 PESSOAS)	07NOV-12:00	CCO
FADU-AL (1 PESSOA)	07NOV-12:00	CCO
FUBE-BA (MARINA ALVES)	07NOV-12:00	CCO
CHRISTIANE ALEXSANDRA OLIVEIRA (ARB)	07NOV-12:50	HOTEL SANSÆD
EDILSON HOBOLD	07NOV-15:06	CCO
FRANCISCO LIMA NERY	07NOV-15:36	HOTEL PAIAGUÁS



75 anos



MINISTÉRIO DO ESPORTE





### HORÁRIOS DE CHEGADAS - 07/11 - 2ª FASE

NOME	DATA E HORÁRIO DE CHEGADA	DESTINO
FAUD-AM (3 PESSOAS)	07NOV-15:36	CCO
FNDU-RN (2 PESSOAS)	07NOV-16:04	CCO
FUME-MG (10 PESSOAS)	07NOV-16:04	CCO
FUCE-CE (IVANA)	07NOV-16:04	CCO
FUME-MG (35 PESSOAS)	07NOV-16:04	CCO
FADAP-AP (15 PESSOAS)	07NOV-16:04	CCO
FESU-DF (MARCELO MARQUES)	07NOV-16:04	CCO
PETER LAURINDO MAIA	07NOV-16:04	HOTEL PAIAGUÁS
MARLOVA AZEVEDO	07NOV-16:04	HOTEL PAIAGUÁS
FAME-MA (SAMAYRA SANTOS)	07NOV-16:15	CCO
FPDU-PR (10 PESSOAS)	07NOV-16:20	CCO
FUME-MG (13 PESSOAS)	07NOV-16:21	CCO
FAUD-AM (11 PESSOAS)	07NOV-16:30	CCO
FAUD-AM (1 PESSOA) - RODOVIÁRIA	07NOV-16:30	CCO
FPDU-PR (11 PESSOAS)	07NOV-17:03	CCO
FNDU-RN (8 PESSOAS)	07NOV-17:20	CCO
FPDU-PR (MARCOS DE ALMEIDA)	07NOV-17:48	CCO
FUGE-RS (34 PESSOAS)	07NOV-17:48	CCO
FUEC-ES (2 Pessoas)	07NOV-17:48	CCO
JULIO CEZAR MENEGITE	07NOV-17:48	HOTEL D'LUCA
RAFAEL DE MELO BARTZ	07NOV-17:48	HOTEL D'LUCA
CARLOS FREDERICO SCALASSARA	07NOV-17:48	HOTEL PAIAGUÁS
FUBE-BA (5 PESSOAS)	07NOV-18:00	CCO
FNDU-RN (AMANDA FERREIRA)	07NOV-18:25	CCO
FUGE-RS (13 PESSOAS)	07NOV-18:25	CCO
FUEC-ES (JABSON LOBO)	07NOV-18:25	CCO
GERALDO LUIZ FELIX	07NOV-18:33	HOTEL D'LUCA
MARCILIO LIMA DA CUNHA	07NOV-18:33	HOTEL D'LUCA
ROMULO RIBEIRO MONTEIRO	07NOV-18:33	HOTEL D'LUCA
LUIS RICARDO SANTOS	07NOV-18:33	HOTEL D'LUCA
FABIANO DA SILVA CARVALHO	07NOV-18:33	HOTEL D'LUCA
FLAVIO DE MOURA ASSIS	07NOV-18:33	HOTEL D'LUCA
FUME-MG (2 PESSOAS)	07NOV-18:33	HOTEL D'LUCA
FPDU-PR (19 PESSOAS)	07NOV-18:33	CCO
FUME-MG (2 PESSOAS)	07NOV-18:33	CCO
FADU-AL (2 PESSOAS)	07NOV-18:33	CCO
FNDU-RN (7 PESSOAS)	07NOV-18:33	CCO
SHIRLEI REGINA DE OLIVEIRA	07NOV-18:33	HOTEL GLOBAL GARDEN
FAES-SE (ALANA)	07NOV-18:33	CCO
FUER-RR (AGNUBSON DE OLIVEIRA)	07NOV-18:50	CCO



75 anos



MINISTÉRIO DO ESPORTE





### HORÁRIOS DE CHEGADAS - 07/11 - 2ª FASE

NOME	DATA E HORÁRIO DE CHEGADA	DESTINO
FUBE-BA (JOÃO PEDRO DOS SANTOS)	07NOV-19:00	CCO
FUCE-CE (21 PESSOAS)	07NOV-19:00	CCO
FPDA-PB (27 PESSOAS)	07NOV-19:00	CCO
DOUGLAS PORTO MARQUES	07NOV-19:00	HOTEL GLOBAL GARDEN
GERSON DA SILVA LUIZ	07NOV-19:00	HOTEL D'LUCA
AIRTON VIEIRA DOS SANTOS	07NOV-19:00	HOTEL D'LUCA
FPDA-PB (15 PESSOAS)	07NOV-19:00	CCO
FNDU-RN (FELIPE DO CARMO)	07NOV-19:20	CCO
FUGE-RS (GUSTAVO FRANCISCO)	07NOV-20:00	CCO
FADU-AL (1 PESSOA)	07NOV-20:00	CCO
FNDU-RN (7 PESSOAS)	07NOV-20:30	CCO
FADU-AL (20 PESSOAS)	07NOV-20:30	CCO
FAES-SE (27 PESSOAS)	07NOV-20:30	CCO
FDPA-PB (ERICA DA COSTA PRADO)	07NOV-20:30	CCO
FERNANDO ARAUJO DE ANTONIO PAES	07NOV-20:30	HOTEL GLOBAL GARDEN
FUCE-CE (HIGOR-CECÍLIA)	07NOV-21:13	HOTEL PRESIDENCIAL
FPDU-PR (LUIZ SÁVIO ALMEIDA)	07NOV-21:13	HOTEL SLAVIERO SLIM
FAME-MA (ZARTU GIGLIO CAVALCANTI)	07NOV-21:13	HOTEL VENEZA
FAUD-AM (11 PESSOAS)	07NOV-21:13	HOTEL AMAZON PLAZA
FUER-RR (IAGO SARAIVA)	07NOV-21:13	HOTEL AMAZON PLAZA
FADU-AL (5 PESSOAS)	07NOV-21:13	HOTEL GETÚLIO
ROSIANE CRISTINA N. SANTIAGO (ARB)	07NOV21:13	HOTEL SANSÆD
FELIPE JORGE DA SILVA	07NOV-21:13	HOTEL GLOBAL GARDEN
GEOVA ARAUJO SOARES	07NOV-21:13	HOTEL D'LUCA
JORGE STHEPHENSON FREITAS LIMA	07NOV-21:13	HOTEL D'LUCA
ERODAX CALDAS FILHO	07NOV-21:13	HOTEL D'LUCA
RAIMUNDO NONATO PRAZERES JUNIOR	07NOV-21:13	HOTEL D'LUCA
CESAR AUGUSTO GOMES	07NOV-21:13	HOTEL PAIAGUÁS
MARIA DAS DORES LIMA	07NOV-21:13	HOTEL PAIAGUÁS
EVANDRO SOUZA BARBOSA	07NOV-21:13	HOTEL PAIAGUÁS
GILDESIO QUEIROZ DE BRITO	07NOV-21:13	HOTEL GLOBAL GARDEN
FAUD-AM (ROBERT ALMEIDA)	07NOV-21:22	HOTEL AMAZON PLAZA
FADAP-AP (8 PESSOAS)	07NOV-21:15	HOTEL ROARI
FESU-DF (23 PESSOAS)	07NOV-21:22	HOTEL MATO GROSSO PALACE
AIONÃ GUMIERO VERISSIMO (ARB)	07NOV-21:22	HOTEL SANSÆD
FUES-SE (ANY ANDRADE)	07NOV-21:25	HOTEL GETÚLIO
FADU-AL (JOSENIL JAMES)	07NOV-21:27	HOTEL GETÚLIO
FNDU-RN (6 PESSOAS)	07NOV-21:55	HOTEL ABUDI
FUBE-BA (8 PESSOAS)	07NOV-21:55	HOTEL DELCAS
FADU-AL (3 PESSOAS)	07NOV-23:10	HOTEL GETÚLIO



75 anos



MINISTÉRIO DO ESPORTE







### HORÁRIOS DE CHEGADAS - 07/11 - 2ª FASE

NOME	DATA E HORÁRIO DE CHEGADA	DESTINO
FUEC-ES (CARLOS BARBOSA)	07NOV-23:10	HOTEL INTERCITY
JOAO LUCIANO SILVEIRA ROCHA	07NOV-23:24	HOTEL D'LUCA
RUDNEY BRAGA CORREA	07NOV-23:24	HOTEL D'LUCA
FUBE-BA (JOÃO PEDRO SCAMPIM)	07NOV-23:30	HOTEL DELCAS
FNDU-RN (2 PESSOAS)	07NOV-23:27	HOTEL ABUDI
FUCE-CE (14 PESSOAS)	07NOV-23:37	HOTEL PRESIDENCIAL
FADU-AL (13 PESSOAS)	07NOV-23:37	HOTEL GETÚLIO
GUSTAVO PETROSEMOLO SARAIVA (ARB)	07NOV-23:37	HOTEL SANSÆD
MARILUCIA VIANA SILVA (ARB)	07NOV-23:37	HOTEL SANSÆD
EWALDO RUY DE OLIVEIRA RAMOS (ARB)	07NOV-23:37	HOTEL SANSÆD
DAVI MARCELINO FIDELIS (ARB)	07NOV-23:37	HOTEL SANSÆD
ANA CAROLINA DE ANDRADE GALVÃO (ARB)	08NOV-00:35	HOTEL SANSÆD
GRACIELE COSTA REIS	08NOV-00:35	HOTEL PAIAGUÁS
TIAGO AUGUSTO POSSOBON	08NOV-00:35	HOTEL GLOBAL GARDEN
DIVALDO MARTINS SOUSA (ARB)	08NOV-00:35	HOTEL SANSÆD
GREGORY GRACIA (ARB)	08NOV-00:35	HOTEL SANSÆD
JOSE LINO DE OLIVEIRA (ARB)	08NOV-00:35	HOTEL SANSÆD
GLEUBER PASCHOAL PEIXOTO SANTANA	08NOV-00:35	HOTEL D'LUCA
PAULO ROBERTO MATOS	08NOV-00:35	HOTEL D'LUCA
FUEC-ES (KAROLINE LARANJA)	08NOV-00:35	HOTEL INTERCITY
FUER-RR (CARLOS BUSTAMANTE)	08NOV-00:35	AMAZON PLAZA
FUCE-CE (DANIELA JUSTI)	08NOV-01:05	HOTEL PRESIDENCIAL

### HORÁRIOS DE CHEGADAS - 08/11 - 2ª FASE

NOME	DATA E HORÁRIO DE CHEGADA	HOTEL
FUER-RR (21 PESSOAS)	08NOV-04:05	AMAZON PLAZA
FUER-RR (8 PESSOAS)	08NOV-04:05	AMAZON PLAZA
FADAP-AP (4 PESSOAS)	08NOV-07:00	CCO
FAME-MA (ALESSON BELO)	08NOV-07:10	CCO
FNDU-RN (7 PESSOAS)	08NOV-07-10	CCO
FUCE-CE (VITOR MAURICIO)	08NOV-07:10	CCO
FAES-SE (BRENDA E JOÃO PEDRO)	08NOV-07:10	CCO
FUBE-BA (12 PESSOAS)	08NOV-07:10	CCO
RICARDO AUGUSTO OGNIBENE	08NOV-07:36	HOTEL DEVILLE
FUEC-ES (RAXIDE PINTO)	08NOV-10:50	CCO
FAUD-AM (11 PESSOAS)	08NOV-11:09	CCO
FADAP-AP (1 PESSOA)	08NOV-08:30	CCO
FNDU-RN (2 PESSOAS)	08NOV-11:09	CCO
GIOVANI ALEX CIPRIANI - CONVIDADO	08NOV-11:09	HOTEL DEVILLE
FCDU-SC (2 PESSOAS)	08NOV-16:21	CCO
FCDU-SC (THEODORO DUCHER)	08NOV-17:48	CCO



75 anos



MINISTÉRIO DO ESPORTE





## GERÊNCIA DE TABELAS, RESULTADOS, CLASSIFICAÇÃO E ESTATÍSTICA

### REUNIÕES TÉCNICAS

**DATA:** 07/11/2016 (Segunda-Feira)

**Local:** Sala do STJDU (3º Piso Setor Leste da Arena Pantanal)

**14h30-** Basquete

**15h30-** Futsal

**Local:** Sala do Xadrez (3º Piso Setor Leste da Arena Pantanal)

**14h30-** Handebol

**15h30-** Voleibol

### Celulares do COMITÊ ORGANIZADOR

\*Antes de digitar o número de telefone, utilizar o prefixo 21 (Ex.: 021+número da lista)

NOME	FUNÇÃO	CELULAR	
Alessandro Gomes	<b>Direção Geral</b>	(11) 99425-7811	
Alexandre Bregunci	<b>Direção Geral Adjunta Local FUE</b>	(11) 98911-3948	
Marcio Nogueira	<b>Coordenação Adjunta Local</b>	(11) 99441-2130	
Alex Alves	<b>Assistente Coordenação Adjunta Local</b>	(11) 98924-1424	
Lusimar Pinto	<b>Vice-Presidente Regional Centro Oeste</b>	(11) 99438-6064	
Flavio Oliveira	<b>Vice-Presidente Regional Nordeste</b>	(11) 99368-1006	
Lucilio Neri	<b>Vice-Presidente Regional Norte</b>	(11) 99360-1489	
Rafael Serour	<b>Vice-Presidente Regional Sudeste</b>	(11) 99367-5383	
Manoel Rebelo	<b>Vice-Presidente Regional Sul</b>	(11) 99268-4023	
Hezir Espíndola	STJDU	(11) 99439-3012	
Lucas Ramalho		(11) 99444-2303	
Walkiria Ramalho	Comissão Disciplinar	(11) 99275-6221	
Filipe Andrade Pinto		(11) 99429-9100	
Carlos Carneiro	<b>Gerência Médica</b>	(11) 99258-6856	
Warlindo Neto	Coordenação Médica	(11) 99424-7186	
Cassio Santiago	Assistentes	(11) 99437-5458	
Aristides Melo		(11) 99365-6307	
Denis Peres		(11) 99357-1923	
Weyler Lima		(11) 99361-1315	
Marcelo Falcão		<b>Gerência Financeira e Prestação de contas</b>	(11) 99170-9524
Alisson Carvalho	Coordenação Administrativa, Contratos e RH	(11) 97608-6916	
Lorat Valadão		(11) 99441-1367	
Adriana Coelho Neres	Assistentes Administrativos, Contratos e RH	(11) 99443-7046	
América da Silva		(11) 99179-2825	
Thais Rodrigues		(11) 99360-5159	
Claudia Maria Lopes		(11) 97607-8430	
Willian dos Santos		(11) 98931-1907	
Paulo Souza Filho		Coordenação de Hospedagem	(11) 99436-0490
Larissa Santos		Assistentes de Hospedagem	(11) 99360-0087
Marcelo Lima	(11) 99359-3143		
Manoel Santos	(11) 99358-8653		
Fernando Carvalho	(11) 99364-3213		
Dorival Benn	(11) 99103-1854		
Raquel Mohn	(11) 99293-8122		
Hugo Apolinário	(11) 99440-5478		





NOME	FUNÇÃO	CELULAR	
Joelma Marinho	Coordenação de Alimentação	(11) 99435-4938	
Wandson Barros	Assistentes de Alimentação	(11) 99108-9269	
Ellen Karolyne Moura		(11) 98928-5952	
Katia Vanessa Carrijo		(11) 98928-8407	
Yuri de Sousa		(11) 99119-8140	
Ricardo de Souza		<b>Gerência de Atendimento</b>	(11) 99340-4828
Adiel Nascimento	Assistente de Atendimento	(11) 99309-2684	
Jamara de Souza	Coordenação de Voluntários	(11) 99423-8210	
Ana Eliza Sixel Silva		(11) 99358-4951	
Akemi Hanazumi	Coordenação da Secretaria Geral	(11) 97600-6984	
Déborah do Prado	Assistentes da Secretaria Geral	(11) 99433-0156	
Fabio Marins		(11) 97605-0504	
Karla Cruz		(11) 99226-4488	
Paulo Henrique Sivieri		(11) 97603-8319	
Pedro Lisboa		(11) 97690-9849	
Pedro Mortoza		(11) 99432-2941	
Rafael Gonçalves		(11) 99238-6287	
Renata Ribeiro		(11) 99427-7114	
Bruno Evaristo		Coordenação de Credenciamento	(11) 97685-1483
Euli Freire Filho		Assistente de Credenciamento	(11) 99360-9000
Aline Dutton			(11) 99440-0245
Volney de Oliveira	(11) 99360-3493		
Sandro Mello	Coordenação Educacional e Acadêmica	(11) 99210-2905	
Rafaela da Silva		(11) 99426-1359	
Lucas Pontes	<b>Gerência de MKT, Comunicação, Atividades Culturais e Redes Sociais</b>	(11) 99362-5599	
Filipe Guedes	Assistentes de MKT	(11) 97065-6656	
Edson Vidigal		(11) 98923-8492	
Lucas Freire		(11) 99357-0396	
Cauê Pascholati		(11) 99431-4400	
Edilson Borges		(11) 99439-5808	
Luis Gustavo Barbosa	Assistente de APP	(11) 99364-8247	
Danielle Coimbra	Assistente de Comunicação	(11) 99420-5029	
Karen Lipitwin	Assistente de Redes Sociais	(11) 99355-6640	
Flavia Nicoletto	Assistente de Streaming	(11) 98906-0163	
Tatiana Flores	Assistente de Produção de Centro de Vivência	(11) 99439-1100	
Juliana Oda		(11) 99439-1634	
Stefânia Lacerda		(11) 99427-2150	
Arthur Almeida	Assistente de Designer	(11) 99368-4212	
João Moura	Assistente de Atendimento aos Fornecedores	(11) 99429-3377	
Denilson Palheta	<b>Gerência de Cerimonias e Protocolo</b>	(11) 99426-8940	
Ana Cristina de Castro	Assistentes de Cerimonias e Protocolo	(11) 99160-8665	
Wanessa Rodrigues		(11) 97693-7066	
Laissa Zimbres		(11) 99429-0713	
Camila Aguiar		(11) 99433-1691	
Nandressa Gajo		(11) 99439-2279	
Silvio Oliveira		<b>Gerência Operacional</b>	(11) 97699-2706
Franlly Mattos	Assistentes Operacionais	(11) 99119-5683	
Fausto Feliz		(11) 99126-8054	
Dalvaney Neiva		(11) 99438-0811	
Marcos Tadeu Loureiro		Coordenação de Infraestrutura Esportiva	(11) 98903-3182
Sergio Mendes Filho	Assistentes de Infraestrutura Esportiva	(11) 99437-2119	
Adilson de Souza		(11) 99357-1761	
Cleyton Bezerra Lopes	Coordenação de Materiais e Equipamentos	(11) 97626-7615	
Silvio Oliveira Filho	Assistente de Materiais e Equipamentos	(11) 99381-1589	



NOME	FUNÇÃO	CELULAR	
Felipe Fonseca	<b>Gerência de Transporte</b>	(11) 98914-7395	
Gustavo Pimenta	Coordenação de Transporte	(11) 99438-6486	
Diego Palagani		(11) 99359-0963	
Carlos Alberto Santos		(11) 97612-8561	
Carine Bosetti		(11) 99434-2428	
Fernanda Lucindo	Assistentes de Transporte	(11) 99134-1646	
Elves da Silva		(11) 99163-4649	
José de Oliveira		(11) 98922-8752	
Carlos Eduardo Vieira		(11) 97609-2808	
Sergio Medeiros Filho		(11) 99420-9967	
Raphael Souza		(11) 99438-3620	
Valdenir Serafim		(11) 99421-4630	
Breno Macedo		(11) 99430-4215	
Akledson Leduc		(11) 99438-9189	
Ramon Cavalcante		(11) 99366-6762	
Edinilton Aquino		<b>Gerência de Arbitragem</b>	(11) 99253-9735
Carlson Apolinário		Assistentes de Arbitragem	(11) 99130-1740
Paulo Henrique Souza			(11) 99435-2959
Gloria Vasconcellos	(11) 99358-3639		
Lisandro dos Santos	(11) 99421-9168		
Cidia Santa Cruz Silva	(11) 99430-4577		
Mario Ferro Jr.	<b>Gerência de Tabelas, Resultados, Classificação</b>	(11) 99132-6658	
Luisa Xavier	Coordenação	(11) 99424-9984	
Vinicius Valentin	Assistentes	(11) 99435-8430	
Marcus Boulitreau		(11) 98904-5358	
Thiago Santos		(11) 99432-8023	
Ivan da Costa		(11) 99442-0920	
Jackeline Bento		(11) 99361-5448	
Hilton dos Santos		Coordenador Modalidade Badminton	(11) 99290-1603
Amadeu Matos	Coordenador Modalidade Basquete 3x3	(11) 99357-4860	
Bianca Mendonça	Coordenador Modalidade Futebol Virtual	(11) 97602-0360	
José Cabral	Coordenador Modalidade Judô	(11) 99141-8302	
Carlos Camargo	Coordenador Modalidade Natação	(11) 99203-5999	
Rivaldo Barbosa	Coordenador Modalidade Tênis	(11) 98925-3557	
André Luis Silva	Coordenador Modalidade Tênis de Mesa	(11) 99441-7015	
Mauro Camara	Coordenador Modalidade Vôlei Praia	(11) 98906-4667	
Pedro Caetano	Coordenador Modalidade Xadrez	(11) 99366-3324	



## Celulares dos Representantes das FUES

\*Antes de digitar o número de telefone, utilizar o prefixo 21 (Ex.: 021+número da lista)

UF	FUNÇÃO	CELULAR
Acre	FDDA	(11) 99363-5162
Alagoas	FADU	(11) 98921-4962
Amapá	FADAP	(11) 97696-0485
Amazonas	FAUD	(11) 99434-9672
Bahia	FUBE	(11) 99437-6237
Ceará	FUCE	(11) 99335-6542
Distrito Federal	FESU	(11) 99425-1852
Espírito Santo	FUEC	(11) 99438-6486
Goiás	FGDU	(11) 98901-7875
Maranhão	FAME	(11) 99234-9041
Mato Grosso	FMEU	(11) 98907-4960
Mato Grosso do Sul	FUEMS	(11) 99216-0163
Minas Gerais	FUME	(11) 99435-6616
Pará	FEUP	(11) 99424-3292
Paraíba	FPDA	(11) 99360-4715
Paraná	FPDU	(11) 99348-6405
Pernambuco	FAPE	(11) 98919-4300
Piauí	FAEP	(11) 98916-5985
Rio de Janeiro	FEURJ	(11) 99494-9955
Rio Grande do Norte	FNDU	(11) 99440-3597
Rio Grande do Sul	FUGE	(11) 97648-6835
Rondonia	FRDCU	(11) 99425-6154
Roraima	FUER	(11) 97610-5806
Santa Catarina	FCDU	(11) 97601-9405
São Paulo	FUPE	(11) 98917-6644
Sergipe	FAES	(11) 99356-1971
Tocantins	FTDU	(11) 98908-9924