

Documentação - EAP

Situação: A EAP (Estrutura Analítica de Projeto) é um recurso para dividir o projeto em pacotes de tarefas. Utilizando a proposta de projeto que você e sua equipe receberam, construam a EAP do referente projeto. Monte sua EAP de acordo com o template abaixo:

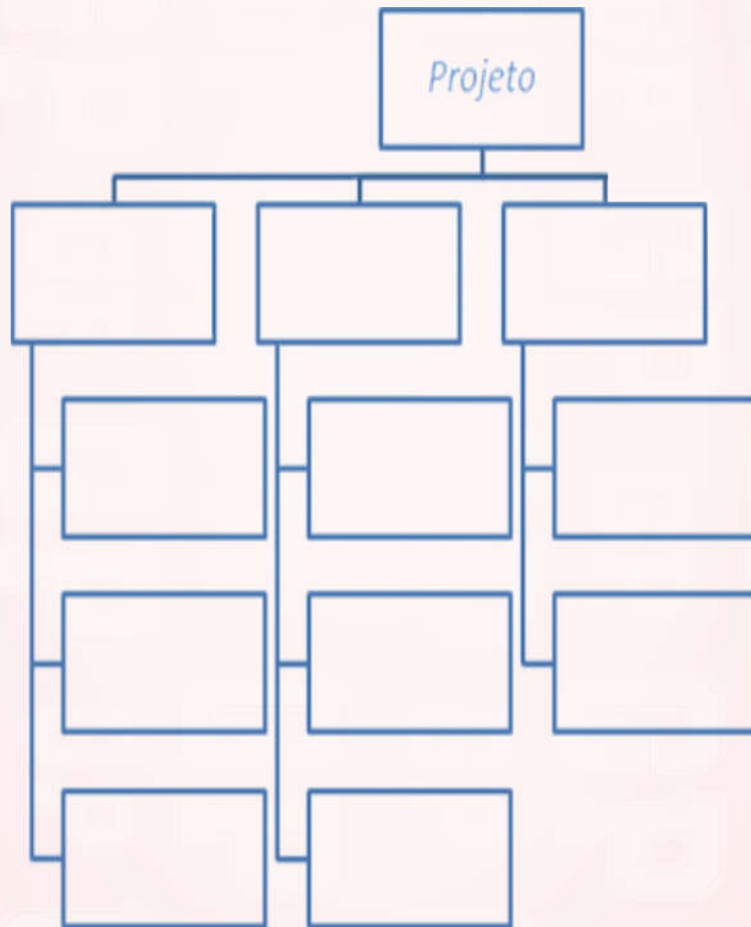

Documentação - Matriz de Responsabilidades

Situação: A documentação das designações de equipe registra os membros da equipe e suas funções e responsabilidades no projeto. Dessa forma, utilizando novamente o projeto proposto no início do jogo, elabora o cronograma de atividades do referente projeto.

MATRIZ DE RESPONSABILIDADES

[illegible]

Documentação - Termo de abertura do projeto

Situação: O termo de abertura do projeto é o documento que formalmente autoriza a existência de um projeto e fornece ao gerente do projeto a autoridade necessária para aplicar recursos organizacionais às atividades do projeto. Dessa forma, utilizando novamente o projeto proposto no início do jogo, elabora o cronograma de atividades do referente projeto.

1. Descrição do projeto

--

2. Objetivo do projeto

--

3. Requisitos de alto nível

--

4. Lista de partes interessadas

--

5. Gerente do projeto

--

Documentação - Relatório Final

Situação: O relatório final tem como intuito principal fornecer uma visão do desempenho do projeto em relação ao atendimento de seus objetivos. Dessa forma, utilizando novamente o projeto proposto no início do jogo, elabora o cronograma de atividades do referente projeto.

RELATÓRIO FINAL

DESEMPENHO DO PROJETO

<i>Entregas</i>	<i>Datas das entregas</i>

PRINCIPAIS PROBLEMAS

<i>Problemas</i>	<i>Resolução dos problemas</i>