

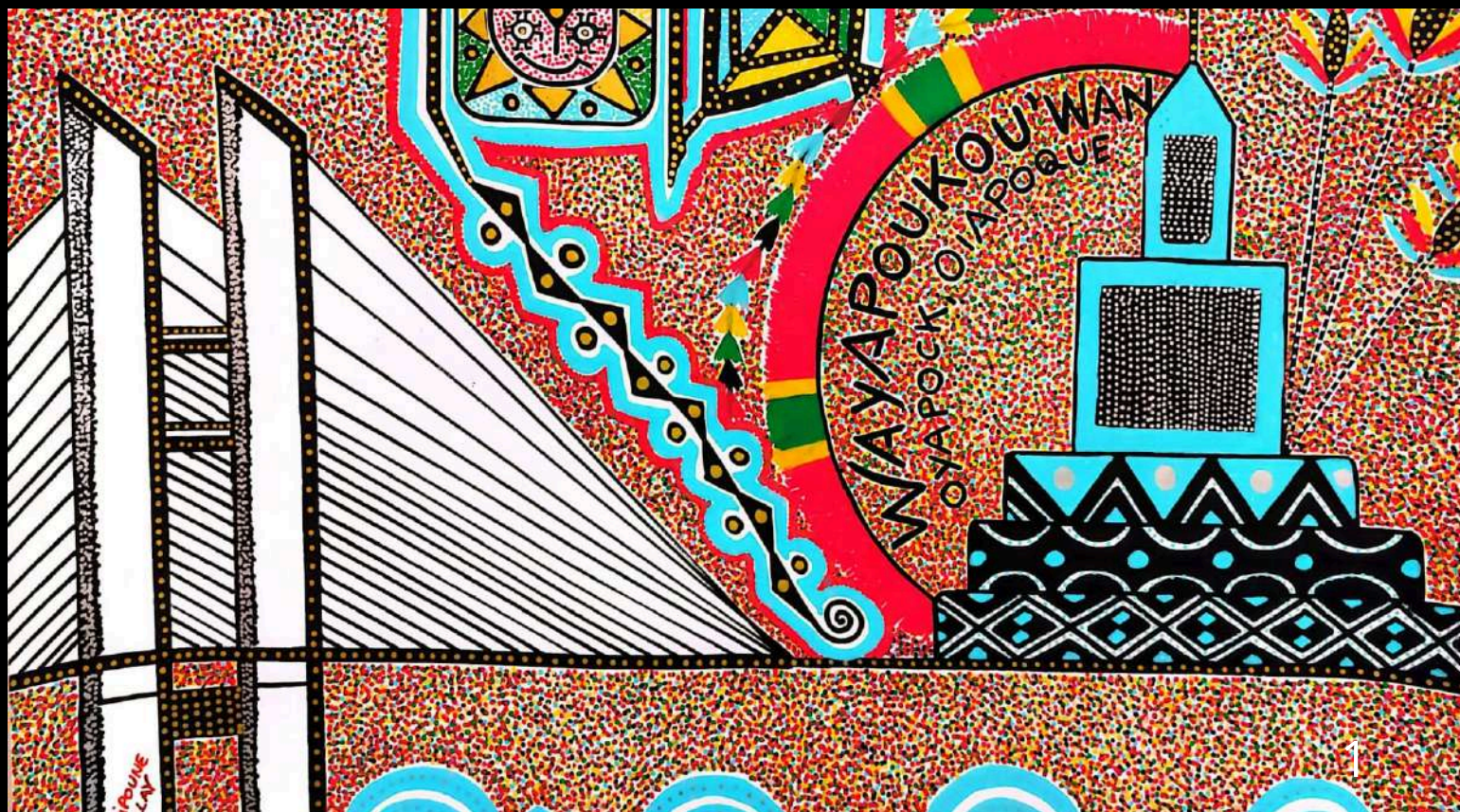

CALENDÁRIO DAS ETAPAS 2023.2 & 2404.1 - CLII



Coordenadoras: Mara Santos; Solange Rodrigues



BEM VINDOS ÀS ETAPAS 2023.2 E 2024.1 DO CLII



Ainda pequeno na aldeia
Na vivência com os irmãos,
Plantar macaxeira, tirar lenha,
Comer peixe com pirão,
É ensino, é educação.

Hoje estamos nas Universidades,
Levamos junto nosso lugar,
A construção do conhecimento é uma teia,
Que liga a tua cidade com minha aldeia.

Janeiro 2025 Etapa 2023.2 e 2024.1

Calendário aprovado considerando a solicitação dos discentes



DOM	SEG	TER	QUA	QUI	SEX	SÁB
			01	02	03	04 Deslocamento dos acadêmicos de Oiapoque para Macapá 
05	6 Reoferta	7 Reoferta	8 Reoferta	9 Reoferta	10 Reoferta	11 Acolhida aos acadêmicos- Comissão de Extensão, docentes e coordenação do Curso
12	13 Reoferta	14	15	16	17	18
19	20	21	22	23	24	25
26	27	28	29	30	31	

 notas

Semana 1: 06/01 a 13/01/2025

Semana 2: 14/01 a 21/02/2025

Semana 3: 22/01/ a 29/01/2025

Semana 4: 30/01/2025 a 06/02/2025

Fevereiro 2025



DOM	SEG	TER	QUA	QUI	SEX	SÁB
						01
02	3	4	5	6	7	8
09	10	11	12	13	14	15
16	17	18	19	20	21	22
23	24	25	26	27	28	

 notas

Semana 4: 30/01/2025 a 06/02/2025

Semana 5: 07/02/2025 a 14/02/2025

Semana 6: 17/02/2025 a 24/02/2025

Semana 7: 25/02/2025 a 04/03/2025

05/03/2025: Deslocamento dos
alunos de Oiapoque Macapá

Fevereiro 2025



DOM	SEG	TER	QUA	QUI	SEX	SÁB
						01
02	3	4	5  Deslocament o dos alunos de Oiapoque Macapá	6	7	8
09	10	11	12	13	14	15
16	17	18	19	20	21	22
23	24	25	26	27	28	

 notas

Semana 4: 30/01/2025 a 06/02/2025

Semana 5: 07/02/2025 a 14/02/2025

Semana 6: 14/02/2025 a 21/02/2025

Semana 7: 24/02/2025 a 01/03/2025

04/03/2025: Deslocamento dos
alunos de Oiapoque Macapá



<p>Período: 06/01/2025 a 13/01/2025 Componente: Atividades de Extensão Docente: Comissão de Extensão Local: Sala B1</p>	SEMANA I
<p>Período: 14/01/23 a 21/01/25 Componente: Fundamentos Pedagógicos da Educação Escolar Indígena Docente: Profa. Dra. Mary Gonçalves Fonseca Local: Sala B1 Prática Pedagógica I: Fundamentos Pedagógicos da Educação Escolar Indígena - Local: Aldeia</p>	SEMANA II
<p>Período: 22/01/25 a 29/01/25 Componente: Interpretação e Prod. Textos Docente: Profa. Dra. Elissandra Barros Período: 22/01/25 a 29/01/25 Local: Sala B1</p>	SEMANA III
<p>Período: 30/01/25 a 06/02/25 Disciplina: Educação Intercultural: Processos de Ensinar e Aprender Turma: 2024 A e Reoferta da Turma 2019 Docente: Prof. Dr. Ramiro Esdras Local: Auditório</p>	SEMANA IV
<p>Período: 07/02/25 a 14/02/25 Disciplina: Direitos Indígenas Contemporâneos Docente: Ramiro Esdras Carneiro Batista Local: Auditório</p>	SEMANA V
<p>Período: 17/02/25 a 24/02/25 Disciplina: Política e Legislação da Educação Escolar Indígena Docente: Prof. Dra. Evellane Samara Local: Sala B1</p>	SEMANA VI
<p>Período: 25/02/25 a 04/03/25 Disciplina: Linguagens Artísticas e Identidade Docente: Prof. Dra. Jussara de Pinho B. Local: Sala B1 Prática Pedagógica III: Linguagens Artísticas e Identidade Local: Aldeia</p>	SEMANA VII

<p>Período: 06/01/2025 a 13/01/2025 Componente: Atividades de Extensão Docente: Comissão de Extensão Local: Sala B1</p>	SEMANA I
<p>Período: 14/01/25 a 21/01/25 Disciplina: Direitos Indígenas Contemporâneos Docente: Ramiro Esdras Carneiro Batista Local: Auditório</p>	SEMANA II
<p>Período: 22/01/25 a 29/01/25 Disciplina: Linguagens Artísticas e Identidade Docente: Prof. Dra. Jussara de Pinho B. Local: Auditório Prática Pedagógica III: Linguagens Artísticas e Identidade Local: Aldeia</p>	SEMANA III
<p>Período: 30/01/25 a 06/02/25 Componente: Interpretação e Prod. Textos Docente: Profa. Dra. Elissandra Barros Local: Sala B1</p>	SEMANA IV
<p>Período: 07/02/25 a 14/02/25 Disciplina: Política e Legislação da Educação Escolar Indígena Docente: Prof. Dra. Evellane Samara Local: Sala B1</p>	SEMANA V
<p>Período: 25/02/2025 a 04/03/25 Componente: Fundamentos Pedagógicos da Educação Escolar Indígena Docente: Profa. Dra. Mary Gonçalves Fonseca Local: Local: Auditório Prática Pedagógica I: Fundamentos Pedagógicos da Educação Escolar Indígena - Local: Aldeia</p>	SEMANA VI
<p>Período: 25/02/25 a 04/03/25 Disciplina: Didática Intercultural e Avaliação Turma: 2024 A e Reoferta da Turma 2019 Docente: Prof. Dr. Ramiro Esdras Local: Auditório</p>	SEMANA VII

<p>Período: 06/01/2025 a 13/01/2025 Componente: Morfologia I Turmas: 2020 e 2022 Docente: Prof. Dra. Mara Santos Local: Lab. História</p>	<p>SEM ANAI</p>
<p>Período: 14/01/25 a 21/01/25 Disciplina: Arte, cultura e Identidade Turmas: 2020 e 2022 (Reoferta 2019) Docente: Profa. Dra. Jussara de Pinho B. Local: Sala B3</p>	<p>SEM ANAII</p>
<p>Período: 22/01/25 a 29/01/25 Disciplina: Libras (Turma 2020 NC) Docente: Celine Local: Sala D4</p> <p>Disciplina: Fonética e Fonologia II (Turma 2022) Docente: Prof. Dr. Glauber R. Local: Lab. História</p>	<p>SEM ANAIII</p>
<p>Período: 30/01/25 a 06/02/25 Componente: Estágio Supervisionado II (Turma 2020 (N/C)) Docente: Profa. Dra. Mary Fonseca; Profa. Dra. Evilania Bento Local: Sala D4</p> <p>Componente: Política e Identidade Linguística- Turma 2022 Docente: Prof. Dr. Glauber R. Local: Lab. História</p>	<p>SEM ANA IV</p>
<p>Período: 07/02/2025 a 14/02/2025 Componente: TCC (Turma 2020 (N/C)) Docente: Profa. Dra. Cristiane Nery Local: Lab. Informática</p> <p>Componente: Artes Verbais - Turma 2022 Docente: Prof. Dr. Glauber R. Local: Lab. História</p> <p>Componente: Prática Pedag. Artes Verbais Docente: Prof. Dr. Glauber R. Local: Aldeia</p>	<p>SEM ANA V</p>
<p>Período: 17/02/25 a 24/02/25 Componente: Literatura de Tradição Oral_ Turma 2020 e 2022 Docente: Prof. Dr. Glauber R. Local: Lab. História</p>	<p>SEM ANA VI</p>
<p>Período: 25/02/25 a 04/03/25 Componente: Produção de Mat. Didáticos em Ling. e Códigos Turma 2020 e 2022 Docente: Profa. Dra. Mara Santos Local: Lab. História</p> <p>Componente: Pedagógica VIII: Produção de Material Didático em Linguagens e Códigos - Mara Santos Local: Aldeia</p>	<p>SEM ANA VII</p>

<p>Período: 06/01/2025 a 13/01/2025</p> <p>Componente: Produção de Materiais Didáticos em Ciências Humanas - Turmas: 2019; 2020 Local: Lab. Informática</p> <p>Componente: Pedagógica VIII: Produção de Material Didático em C. Humanas - Turmas: 2019; 2020 Local: Aldeia Docente: Profa. Dra. Solange Rodrigues</p> <p>Componente: Saberes Tradicionais e a História do Pensamento Ocidental- Docente: Prof. Dr. Tadeu Lopes Machado Turma: 2022 Local: Sala B4</p>	SEMANA I
<p>Período: 14/01/2025 a 21/01/2025</p> <p>Componente: Gestão Ambiental - Turmas 2019 2020 Local: Sala B4 Docente: Profa. Dra. Evilania Bento</p> <p>Componente: Fontes Orais e Documentais em História Indígena - Turma 2022 Docente: Carina Almeida Local: Lab. Informática</p> <p>Prática Pedagógica VI: Fontes Orais e Documentais em História Indígena - Turma 2022 Local: Aldeia</p>	SEMANA II
<p>Período: 22/01/2025 a 29/01/2025</p> <p>Componente: Libras (Turma 2020) Local: Sala D4 Docente: Profa. Dra. Celine</p> <p>Componente: História Indígena da América e do Brasil (séc. XVI- séc. XIX)-Turma 2022 Docente: Carina Almeida Local: Sala B4</p>	SEMANA III
<p>Período: 30/01/25 a 06/02/25</p> <p>Componente: Estágio Supervisionado II (Turma 2020 (N/C)) Docente: Profa. Dra. Mary Fonseca; Profa. Dra. Evilania Bento Local: Sala D4</p> <p>Componente: Geossistema - Turma 2022 Docente: Profa. Dra. Solange Rodrigues Local: Sala B4</p>	SEMANA IV
<p>Período: 07/02/2025 a 14/02/2025</p> <p>Componente: TCC (Turma 2020 (N/C)) Docente: Profa. Dra. Cristiane Nery Local: Lab. Informática</p> <p>Componente: Organização Social e do Parentesco Turma 2022 Turma 2022 Docente: Prof. Dr. Tadeu Lopes Local: Sala B4</p>	SEMANA V
<p>Período: 17/02/25 a 24/02/25</p> <p>Componente: História Indígena Regional Turma 2020 e 2022 Docente: Professora Dra. Carina Almeida Local: Sala B4</p>	SEMANA VI
<p>Período: 25/02/25 a 04/03/25</p> <p>Componente: Cosmologia, Xamanismo, Rito e Mito- Turma 2020 e 2022 Docente: Prof. Dr. Tadeu Lopes Local: Sala B4</p> <p>Componente: Prática Pedagógica VII: Cosmologia, Xamanismo, Rito e Mito Local: Aldeia</p>	SEMANA VII

<p style="text-align: center;">Período: 06/01/2025 a 13/01/2025</p> <p>Componente: Produção de Materiais Didáticos em Ciências Exatas e da Natureza Turmas: 2019 2020 Local: Sala D4</p> <p>Componente: Pedagógica VIII: Produção de Material Didático em C. Exatas Local: Aldeia Docente: Profa. Dra. Cristiane Nery</p> <p>Componente: Etnomodelagem - Turma 2022 Docente: Profa. Dra. Maria Adrana Leite Local: Sala B3</p>	SEMANA I
<p style="text-align: center;">Período: 14/01/2025 a 21/01/2025</p> <p>Componente: Etnobotânica Indígena (Turmas 2019; 2020; 2022) Docente: Profa. Dra. Claudiane de Menezes Ramos Local: Sala D4</p>	SEMANA II
<p style="text-align: center;">Período: 22/01/2025 a 29/01/2025</p> <p>Componente: Libras (Turma 2020) Local: Sala D4 Docente: Profa. Dra. Celine</p> <p>Componente: Etnozoologia Indígena (Turmas 2019; 2022) Docente: Profa. Dra. Claudiane de Menezes Ramos Local: Sala D5</p>	SEMANA III
<p style="text-align: center;">Período: 30/01/25 a 06/02/25</p> <p>Componente: Estágio Supervisionado II - Turma 2020 (N/C) Docente: Profa. Dra. Mary Fonseca; Profa. Dra. Evilania Bento Local: Sala D4</p> <p>Componente: Educação Matemática Interculturalidade - Turma 2022 Docente: Profa. Dra. Maria Adriana Leite Local: Sala B3</p>	SEMANA IV
<p style="text-align: center;">Período: 07/02/2025 a 14/02/2025</p> <p>Componente: TCC (Turma 2020 (N/C)) Docente: Profa. Dra. Cristiane Nery Local: Lab. Informática</p> <p>Componente: Gerenciamento Ecológico em Terras Indígenas Turma 2022 Turma 2022 Docente: Prof. Dr. Otavio Landim Neto Local: Sala B3</p>	SEMANA V
<p style="text-align: center;">Período: 17/02/25 a 24/02/25</p> <p>Componente: As matemáticas na Educação Escolar Indígena Turma 2020 Sala B4</p> <p>Componente: Saberes Indígenas e o Fundamento da Química Turma 2022 Docente: Professora Dr. Argedânio Andrade Local: Sala D5</p> <p>Prática Pedagógica V: Saberes Indígenas e o Fundamento da Química Local: Aldeia</p>	SEMANA VI
<p style="text-align: center;">Período: 25/02/25 a 04/03/25</p> <p>Componente: Gerenciamento Ecológico em Terras Indígenas Turma 2022 Docente: A definir Local: Sala B3</p>	SEMANA VII

Atividades Extensionistas do CLII



*E a cidade cobra sem piedade
Mas como fazer
Se a universidade não me permite ser?
Se a universidade não me permite ser?
É preciso desconstruir e permitir
Uma interculturalidade
Um respeito à diversidade
Nessa casa de saber*

Poema Povos na Universidade, de Márcia Wayna Kambeba
Foto: SILVA, S.R., 2023



3°50'23", -51°49'10", -15,3
15/07/2023 08:15

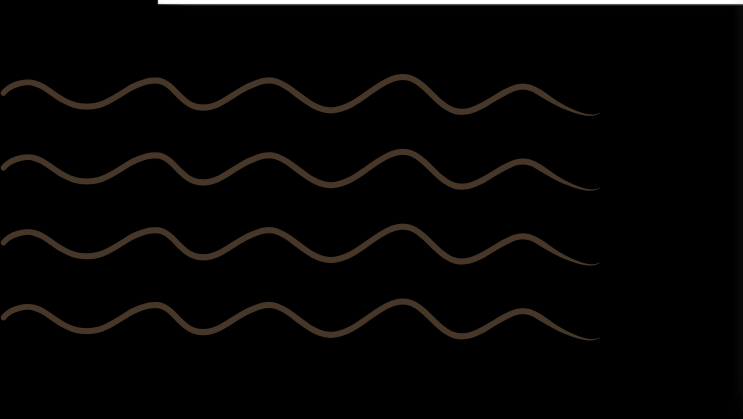
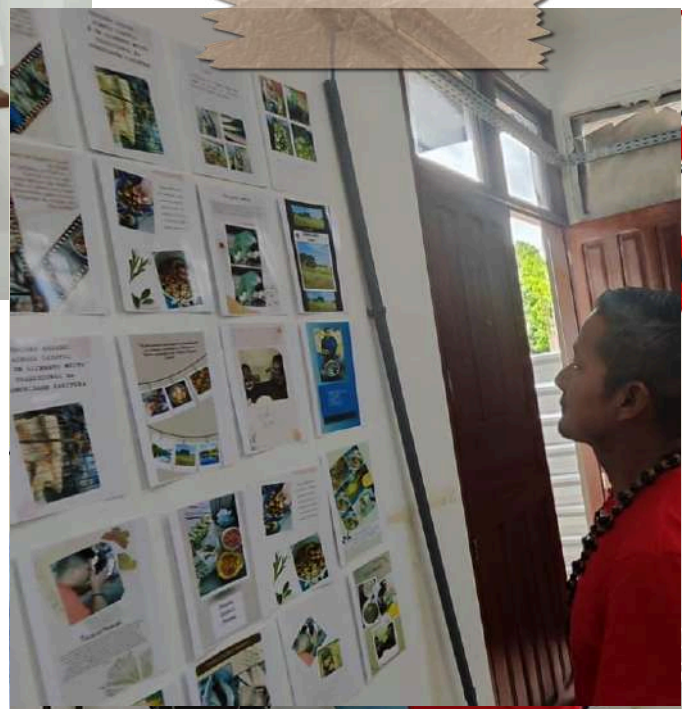
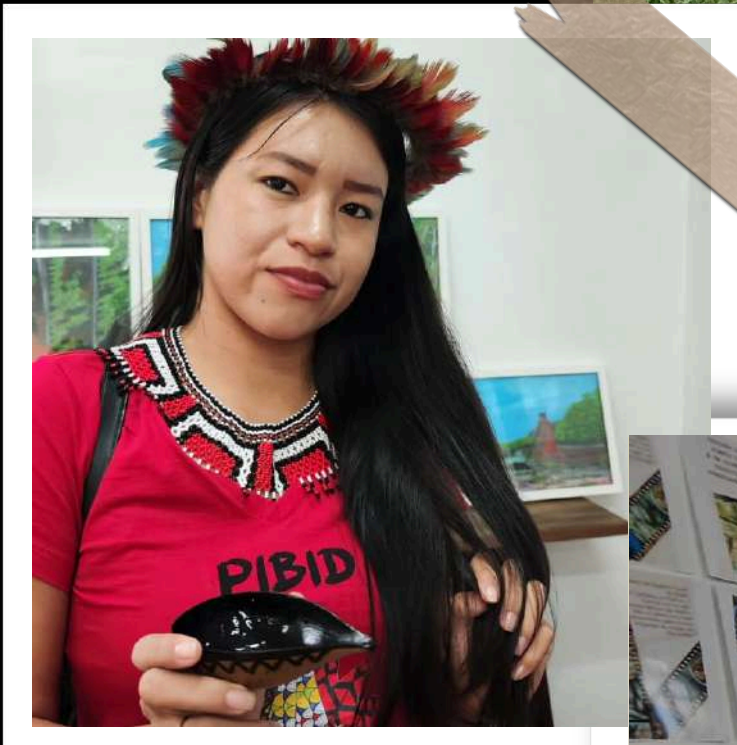

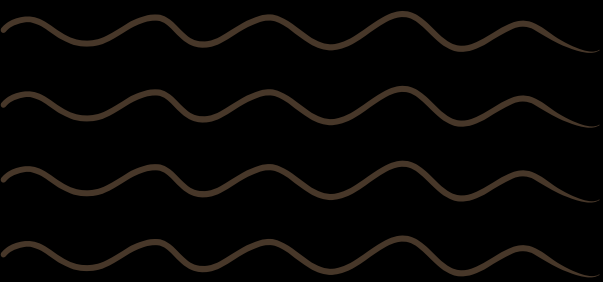
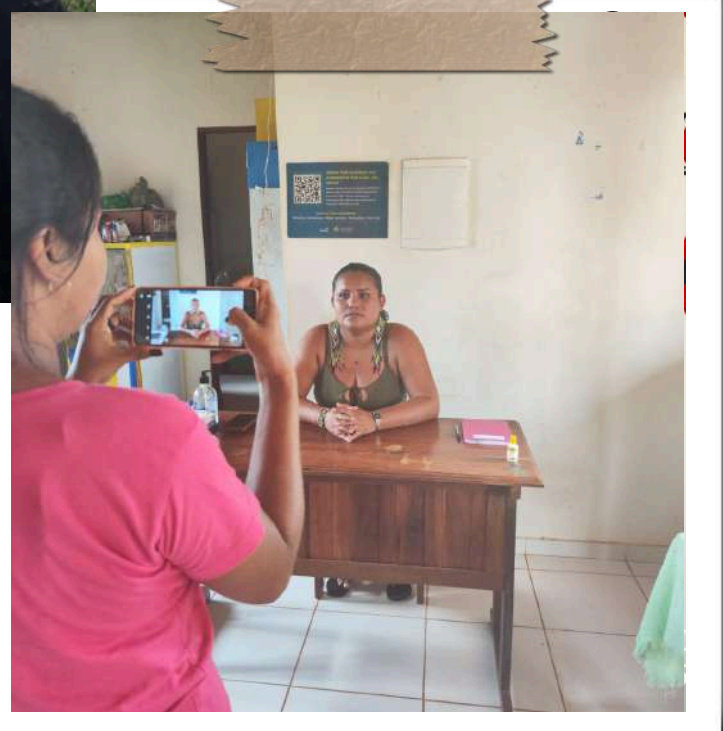

I CICLO EXTENSIONISTA DO CLII

Compartilhando práticas e experiências



Local: Campus Oiapoque

Período: 11/01; 25/01; 01/02; 08/02; 22/02; 15/02/
22/02 de 2025

3°5

I CICLO EXTENSIONISTA DO CLII

Compartilhando práticas e experiências

Linguagens e Códigos

1



Oficinas, minicursos de Produção de Materiais Didáticos:
Desenvolvimento de materiais didáticos adaptados às realidades locais, abordando temas relacionados a Linguagens e Códigos

C. Humanas

2



Oficinas, minicursos de Produção de Materiais Didáticos:
Desenvolvimento de materiais didáticos adaptados às realidades locais, abordando temas relacionados a Ciências Humanas

C. Exatas e da Natureza

3



Oficinas, minicursos de Produção de Materiais Didáticos:
Desenvolvimento de materiais didáticos adaptados às realidades locais, abordando temas relacionados a Ciências Exatas e da Natureza

N. COMUM

4



Seminário de Estágio
Troca de experiências entre estudantes, professores e comunidades indígenas envolvidas no curso. Durante o seminário, os estagiários apresentam os resultados de suas práticas pedagógicas desenvolvidas em escolas indígenas e compartilham os desafios enfrentados, as soluções encontradas e os impactos gerados em suas comunidades.

M. LIVRE

5

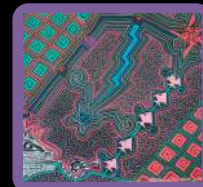

O Módulo Livre do I Ciclo Extensionista do Curso de Licenciatura Intercultural Indígena (CLII) é um espaço aberto e colaborativo destinado a docentes acadêmicos, lideranças e membros das comunidades indígenas que desejam ofertar atividades de extensão. Este módulo tem como objetivo promover a troca de saberes entre a universidade e as comunidades, fortalecendo práticas interculturais e ampliando as perspectivas sobre educação e cultura indígena. As atividades propostas podem incluir oficinas, palestras, rodas de conversa, apresentações culturais, vivências práticas e outras iniciativas que valorizem os saberes tradicionais e contemplem as demandas específicas das comunidades indígenas. O formato flexível do módulo permite que os participantes compartilhem experiências, conhecimentos e práticas em um ambiente de diálogo e aprendizado mútuo.

PROGRAMAÇÃO (EM CONSTRUÇÃO)

