

GUIA

ACADÊMICO
2023

CAMPUS

SAN

TA

NA



SUMÁRIO

Mensagem do diretor	03
Nossa história	04
Órgãos Colegiados Superiores	08
Órgãos Executivos Superiores	09
Cursos de Graduação do CSTN	17
Biblioteca Setorial CSTN	23
Importante você saber	25
NAI	27
Representação Estudantil.....	28
Acadêmico Conectado	29
Ouvidoria	31
Itinerário do ônibus	32
Mensagem Final	36

MENSAGEM DO DIRETOR



A escolha de uma profissão e o ingresso na Universidade é um acontecimento almejado por muitos, mas um privilégio de poucos. A UNIFAP Campus Santana, como uma Universidade Pública, se constitui num verdadeiro espaço de transformação social, agregando uma pluralidade de concepções de mundo, de culturas e de saberes. Mas seu propósito de formação não se atinge sozinho. É por meio do coletivo que chegamos à universalização de saberes e à democratização do conhecimento. A Universidade Pública é o espaço ideal do confronto de ideias e da ressignificação de conceitos, que transformam os sujeitos em cidadãos. Você encontrará na UNIFAP Campus Santana muitos atores para que sua formação se realize com sucesso: professores, técnicos administrativos, técnicos em serviços gerais, e aqueles que são a razão para a universidade existir, os acadêmicos. E não esqueça: esse espaço é de cada um de vocês, e cada um deve zelar por ele. Aproveite seu tempo na universidade, e viva a UNIFAP Campus Santana com responsabilidade e dedicação!

Cesar Augusto Mathias de Alencar
Diretor do Campus Universitário de Santana

NOSSA HISTÓRIA

O Campus Universitário de Santana – CSTN possui instalações próprias ao longo da Rodovia Duca Serra, nº 1233 – Bairro Fonte Nova, no Município de Santana/AP.

Entrou em funcionamento no dia 02 de maio de 2005 com a criação do Curso de Arquitetura e Urbanismo – desde 2016 funcionando no Campus Marco Zero.

No dia 09 de dezembro de 2015 iniciaram as primeiras turmas dos Cursos de Licenciatura em Filosofia, Letras, Química e Pedagogia. Atualmente, somente o curso de Química não faz mais parte dos cursos ofertados pelo Campus.

ESPAÇO FÍSICO CSTN

Bloco A – Bloco Administrativo

A1 – Coordenação/Direção do Campus;

A2 – Coordenações de Curso;

A3 – Sala da segurança

Lanchonete e área de convivência;

Copa;

Banheiros dos funcionários.

Bloco B – Bloco de Letras

B1 – Sala de Reuniões;

B2 – NAI e Laboratório de ensino;

B3 – Sala de aula do curso de Letras;

B4 – Sala de aula do curso de Letras.



Bloco C – Bloco de Filosofia

C1 – Sala de aula do curso de Filosofia;

C2 – Sala de aula do curso de Filosofia;

C3 – Sala dos Centros Acadêmicos.

Banheiros para os acadêmicos.

Bloco D – Bloco do Auditório

D1 – Auditório com 120 lugares;

D2 – Laboratório de informática

D3 – Brinquedoteca.

Bloco E – Bloco de Pedagogia

E1 – Depósito;

E2 – Biblioteca do Campus de Santana;

E3 – Sala de aula do curso de Pedagogia;

E4 – Sala de aula do curso de Pedagogia;

E5 – Sala de aula;



EQUIPE ADMINISTRATIVA

Cesar Augusto Mathias de Alencar
Diretor/Coordenador do Campus

Diego Amoras Santana
Vice-coordenador e Técnico em Assuntos Educacionais

Daniele de Oliveira Moraes
Secretária Executiva

Lourroni Duarte de Freitas
Adriano Barreto da Silva
Assistentes em Administração

José Ronaldo Reis de Oliveira
Auxiliar Operacional/Laboratório

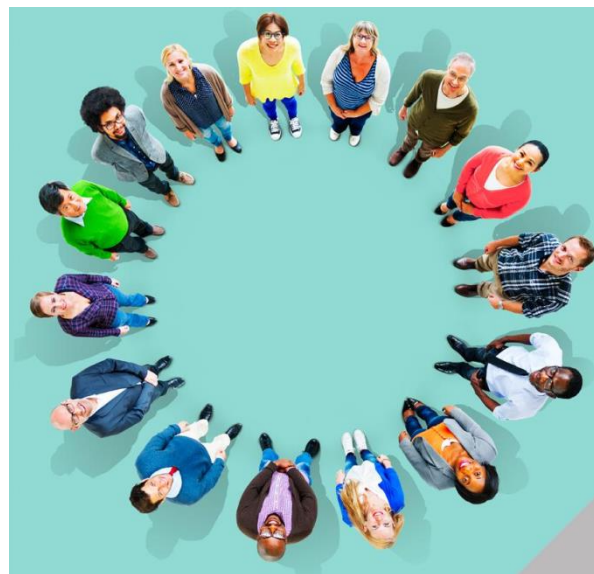

ÓRGÃOS COLEGIADOS SUPERIORES

CONSU

colegiado integrante da Administração Superior, órgão deliberativo e normativo em matéria administrativa, acadêmica e instância de recursos.

CONDIR

órgão de deliberação superior em matéria de controle e fiscalização econômico financeiro.



ÓRGÃOS EXECUTIVOS SUPERIORES

REITORIA

Órgão executivo superior que coordena e superintende todas as atividades da Universidade.



Prof. Dr. Júlio César Sá de Oliveira
Reitor

Prof.^a. Dr.^a. Ana Cristina de Paula Maués Soares
Vice-Reitora

PRÓ-REITORIAS

Christiano Ricardo dos Santos
Pró-Reitora de Ensino de Graduação - PROGRAD

Amanda Alves Fecury
Pró-Reitora de Pesquisa e Pós-Graduação - PROPESPG

Esteve Wanderson Calheiros de Araújo
Pró-Reitor de Extensão de Ações Comunitárias - PROEAC

José Caldeira Gemaque Neto
Pró-Reitor de Cooperação e Relações Interinstitucionais - PROCRI

Seloniel Barroso dos Reis
Pró-Reitor de Administração - PROAD

Isan da Costa Oliveira Junior
Pró-Reitora de Gestão de Pessoas - PROGEP

Simone de Almeida Delphim Leal
Pró-Reitora de Planejamento – PROPLAN

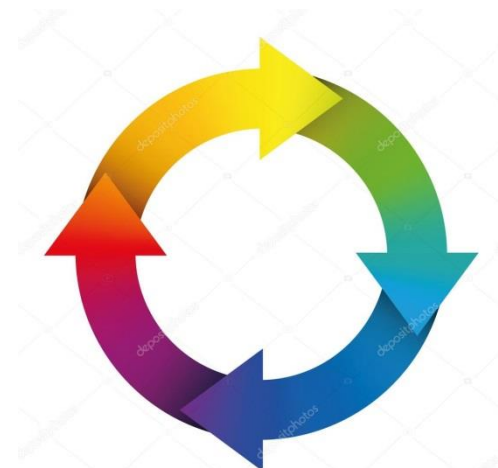



PROGRAD

À Pró-Reitoria de Ensino de Graduação - PROGRAD tem por finalidade específica programar, supervisionar, coordenar e avaliar as atividades de ensino de graduação.

Sua missão é coordenar de maneira articulada com as políticas públicas, envolvendo a pós-graduação, a pesquisa e a extensão, oferecendo um ambiente propício para que diretrizes sejam discutidas e implementadas, com o objetivo de obter excelência na formação do aluno de graduação.



DERCA



O Departamento de Registro e Controle Acadêmico – **DERCA** é responsável pelo registro no que diz respeito a uma das atividades institucionais – O ENSINO, seja de graduação ou pós-graduação.

Tem por finalidade a realização dos registros e controles acadêmicos, sendo o responsável pela emissão de diplomas, certificados, atestados, históricos escolares e outros documentos relativos às atividades de ensino. Promove o acesso às informações acadêmicas, elaboração e divulgação de indicadores de gestão acadêmica, coordenação de atividades inerentes à gestão acadêmica.

PROEAC

A Pró-Reitoria de Extensão e Ações Comunitárias – PROEAC tem como competência executar atividades, ações, projetos e medidas para garantir condições sociais e de infraestrutura nos prédios da UNIFAP aos portadores de necessidades especiais. Composta por Departamento de Extensão – DEX, Departamento de Ações Comunitárias e Estudantis – DACE e um Departamento de Saúde todos relacionados com o bem estar e o aprimoramento cultural, físico e cívico do acadêmico desta instituição de ensino.

Extensão

A extensão promove uma relação entre a Universidade e outros setores da sociedade e está voltada para os interesses e necessidades da maioria da população, atuando como implementadora de desenvolvimento regional e de políticas públicas, de acordo com a Missão Institucional.



PRÓ ESTUDANTE (PNAES)



É um Programa que visa atender estudantes regularmente matriculados em cursos de graduação presencial, prioritariamente oriundos da rede pública de educação básica e/ou com renda familiar **per capita** de até um salário mínimo e meio.

As ações de assistência do Pró Estudante na UNIFAP são desenvolvidas através das seguintes bolsas e auxílios: Bolsa Permanência; Auxílios: Alimentação, Transporte, Moradia, Fotocópia e Saúde.

PROCRI

Tem como Missão promover a cooperação e parcerias com outras instituições, na busca de incentivo e fomento à pesquisa, estudo, ensino, **intercâmbio acadêmico**, agregando valores culturais e científicos para uma excelente formação científica.

Saiba mais sobre os editais de:

- Mobilidade Nacional;
- Programas de Intercâmbio Internacional

<http://www2.unifap.br/procri>



CURSO DE FILOSOFIA



O Curso de Licenciatura em Filosofia da Universidade Federal do Amapá possui como sua principal iniciativa a possibilidade de oferecer ao mesmo tempo uma compreensão da história do pensamento humano e uma posição crítica e reflexiva sobre as questões fundamentais que fazem parte da vida de cada um de nós. Nesse sentido, o discente de Filosofia será capaz não só de se posicionar frente aos debates que fazem parte da opinião pública e das temáticas que envolvem a vida humana, como também poderá situar as ideias e os argumentos do senso comum, da religião e da ciência desde uma perspectiva universal, racional e verdadeira. Porque é o estudo da Filosofia que oferece ao ser humano uma abertura de visão e uma disposição ao diálogo que se mostram, em todas as culturas, qualidades essenciais para um desenvolvimento da sociedade e da cultura humana. Sem dúvidas, o sentido e o papel social da Filosofia acumulam valor ao tornar possível cada vez mais a maturidade e a autonomia do pensamento.



COORDENADOR: Prof. Dr. Everton Miguel Puhl Maciel

VICE-COORDENADOR: Prof. Dr. Rafael Cesar Pitt

CORPO DOCENTE:

Prof. Dr. Afrânio Patrocínio de Andrade

Prof. Dr. Antônio Almeida Rodrigues da Silva

Prof^a. Ma. Carmen Lúcia Carlos Queiroz

Prof. Dr. Cesar Augusto Mathias de Alencar

Prof. Dr. José Carlos Cariacás Romão dos

Prof. Dr. Paulo Roberto Moraes de Mendonça

Prof^a. Esp. Rauliette Diana Lima e Silva

Prof. Dr. Rodrigo Reis Lastra Cid



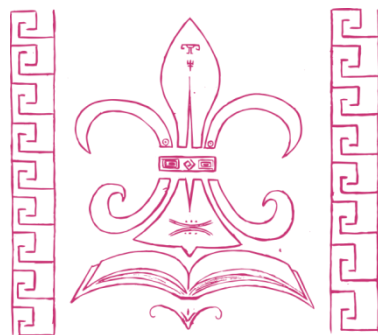

Letras Português

Santana

CURSO DE LETRAS/PORTUGUÊS

O profissional formado pelo curso de Letras - Português é aquele que lida com a linguagem em diferentes abordagens, seja em perspectiva linguística ou literária. Trata-se de um profissional que, ao entrar no mercado de trabalho, está apto a exercer a Docência em Língua Portuguesa, Literatura e Redação, a Editoração e Revisão Textual, a Interpretação de documentos textuais e atuar outras áreas que exijam o uso da Linguagem e suas formas e funções. O profissional das Letras gosta de ler, escrever e lida constantemente com diversas culturas e outros saberes.

COORDENADOR: Prof. Dr. Anderson Monteiro Andrade

VICE-COORDENADOR: Prof. Dr. Rafael Senra Coelho

CORPO DOCENTE:

Prof. Dr. Ednaldo Tartaglia Santos

Prof. Dr. Eduardo Alves Vasconcelos

Profa. Dra. Fernanda Cristina da Encarnação dos Santos

Profa. Ma. Gilmara dos Reis Ribeiro

Profa. Dra. Natali Fabiana da Costa e Silva

Prof. Dr. Victor André Pinheiro Cantuário



CURSO DE PEDAGOGIA



O Curso de Licenciatura em Pedagogia da UNIFAP Campus Santana forma o profissional para atuar nos espaços escolares como gestores, professores da Educação Infantil, Anos Iniciais do Ensino Fundamental e Ensino Médio, na modalidade Normal, EJA como também em espaços não escolares (empresas e outras organizações) e espaços em que sejam previstos conhecimentos pedagógicos.

A matriz curricular possibilita ao Licenciando em Pedagogia o desenvolvimento de competências e habilidades necessárias à atuação do Pedagogo e assegura a formação humana nas dimensões física, cognitiva, afetiva, cultural, estética, lúdica, artística, ética necessárias ao exercício da docência e da gestão nos mais diversos espaços educativos.

COORDENADOR: Prof. Me. Kássio Leal Vilhena

VICE-COORDENADOR: Profa. Dra. Clícia Tatiana Alberto Coelho

CORPO DOCENTE:

Prof. Dr. Albert Alan de Sousa Cordeiro

Profa. Ma. Alcilea Maria Ferreira Rocha

Prof. Esp. Arlan Amanajás Pinto

Prof. Esp. Carlos Adriano Dias da Costa

Prof. Dr. Christiano Ricardo dos Santos

Prof. Me. Clebson Assis da Silva

Prof. Me. Francisco Orinaldo Pinto Santiago

Profa. Dra. Maria do Carmo Lobato da Silva

Profa. Ma. Miquelly Pastana Tito Sanches

Profa. Ma. Myriam Regina Zapaterra Mendes

Prof. Dr. Raimundo Erundino Santos Diniz

Profa. Ma. Vilma Suely Duarte de Moraes



BIBLIOTECA SETORIAL CSTN

Empréstimo

Quantidade:
03 livros para empréstimo domiciliar.
Prazo:
07 dias

Penalidade

O atraso na devolução acarretará ao usuário o impedimento para empréstimos, conforme as normas estabelecidas para instituição.

Renovação

SIGAA:
Biblioteca/emprestimos/revonar meus empréstimos.

Presencial:
apresentação do exemplar no balcão de atendimento.

Duas vezes, desde que a obra não esteja reservada.

Consulta ao Acervo

O acesso é feito através do site: sigaa.unifap.br - selecionar a Biblioteca de Santana, buscar por título, autor ou assunto.



Equipe:

Bruno dos Santos Pereira
Bibliotecário-documentarista

Valda Pacheco da Costa
Auxiliar administrativa

Horário de atendimento:

Segunda a Sexta
13:30 às 21:00



IMPORTANTE VOCÊ SABER



Currículo

A Estrutura Curricular de cada curso compreende o conjunto coerente de componentes curriculares, cuja integralização dará direito ao correspondente diploma.

Estágio

É a atividade obrigatória que integra o currículo pleno dos cursos de graduação da UNIFAP.

TCC

É a atividade obrigatória que integra o currículo pleno dos cursos de graduação da UNIFAP.

ENADE

O Exame Nacional de Desempenho dos Estudantes – ENADE Conforme disposição da Lei nº. 10.861/2004, constitui-se componente curricular obrigatório, sendo inscrita no histórico escolar do estudante somente a situação regular com relação a essa obrigação.

Perda de vaga ou abandono

É a perda definitiva do vínculo com a Universidade pelo discente.

Saiba que o acadêmico que interromper seus estudos por (04) semestres consecutivos ou 05 (cinco) semestres intercalados, e/ou ultrapassar o **tempo máximo*** de integralização do curso, poderá perder o vínculo com a UNIFAP.



Aproveitamento, aprovação e complementação

Em caso de transferência, as matérias do currículo mínimo, estudadas com aproveitamento em instituição autorizada, serão analisadas pelo respectivo Colegiado de Curso que validará créditos e notas ou conceitos obtidos no estabelecimento de origem, desde que haja afinidade ou equivalência de conteúdo programático e carga horária, mesmo que a disciplina tenha a nomenclatura diferente.

NAI



O núcleo de Acessibilidade e Inclusão é um órgão suplementar, vinculado à Pró-Reitoria de Extensão e Ações Comunitárias (PROEAC), da Universidade Federal do Amapá (UNIFAP), que visa atender aos acadêmicos com deficiência dos Cursos de Graduação e de Pós-Graduação de todos os campi da UNIFAP.

Site: www2.unifap.br/nai/

REPRESENTAÇÃO ESTUDANTIL

O Diretório Central dos Estudantes (DCE) é a entidade representativa do conjunto dos estudantes da UNIFAP, responsável por organizar as lutas dos estudantes dentro e fora da Universidade para a construção de uma sociedade livre e democrática sem exploração, busca também defender o direito de cada estudante à educação pública de qualidade e tudo que é indispensável ao desenvolvimento educacional desses estudantes.

CENTRO ACADÊMICO

O Centro Acadêmico (CA) é a unidade representativa dos cursos, tendo o objetivo de reivindicar melhorias, defender o direito de cada estudante e também ajudar a construir com as outras entidades o movimento estudantil.



ACADÊMICO CONECTADO



O Eduroam (education roaming) é um serviço de acesso sem fio seguro, desenvolvido para a comunidade internacional de pesquisa e educação, e permite que os acadêmicos e servidores da UNIFAP obtenham conectividade à Internet, via conexão sem fio (wi-fi), dentro do campus e em qualquer localidade que ofereça essa facilidade como provedora de serviço.

Para obter o acesso é necessário encontrar a rede com o nome de Eduroam, quando for conectar vai pedir a autenticação, que é a mesma utilizada no SIGRH, SIPAC e SIGAA, acrescentando-se @unifap.br no login.



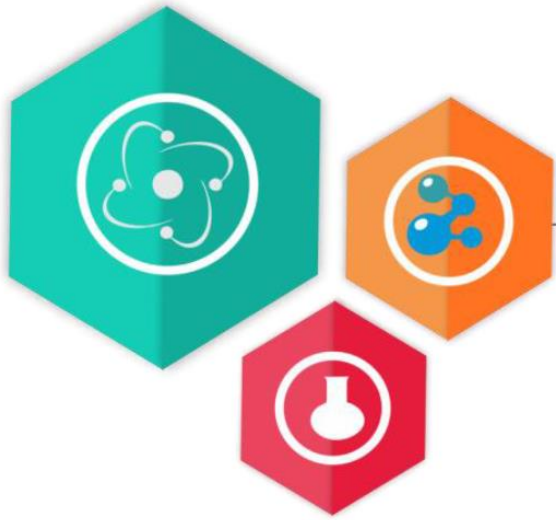

SIGAA

O SIGAA (Sistema Integrado de Gestão de Atividades Acadêmicas) é o sistema de gerenciamento acadêmico da Universidade Federal do Amapá (UNIFAP). Essa nova ferramenta trouxe melhorias na disponibilização e consistência das informações acadêmicas. Ele é destinado a alunos, professores, coordenadores de curso, diretores de unidade acadêmica e técnico-administrativos.

FALE CONOSCO



OUVIDORIA

Ouvidoria é a ponte que interliga a comunidade (acadêmica, docente e demais cidadãos) à Universidade. Ela atua em prol da resolução de possíveis conflitos e recebe **denúncias, reclamações, solicitações, sugestões e elogios.**

O recebimento dessas demandas pode se dar por **telefone, e-mail, correios, visita presencial**, ou através do **Sistema de Ouvidorias do Poder Executivo Federal, e-OUV**. Seja qual for a forma de contato escolhida o **anonimato**, se solicitado, será garantido.

A Ouvidoria da IFES também abriga o **Serviço de Informação ao Cidadão – SIC**, que garante o direito do cidadão de ter acesso às informações públicas. O SIC pode receber as solicitações de informação **presencialmente**, na estrutura do SIC localizada na UNIFAP ou de forma eletrônica, através do **e-SIC (Sistema Eletrônico do Serviço de Informação ao Cidadão)**. A sala da Ouvidoria/SIC fica localizada no prédio da Reitoria.

ITINERÁRIO DO ÔNIBUS

TURNNO: TARDE

Saída: Campus Marco Zero - 13:00h

Vem pela Rodovia Juscelino Kubistchek, com as seguintes Paradas:

- 1: Condomínio Felicitá
- 2: Residencial Portal do Sol.
- 3: Expofeira
- 4: Rotatória Fazendinha
- 5: Igarapé da Fortaleza
- 6: UBS do Igarapé da Fortaleza. Entra em Santana, com as seguintes Paradas:
- 7: Farmácia Droga Rei (em frente à Vila Amazonas)
- 8: Av. Claudio Lucio Monteiro
- 9: Igreja Nossa Senhora do Perpetuo Socorro



10: Esquina da Av. Castelo Branco, em frente ao Mercado Municipal. Segue pela Av. Castelo Branco/Rua Presidente John Kennedy e pela Av. Maria Colares.

11: Em frente à Dimpus

12: Esquina do Supermercado Sorriso, na Av. Princesa Izabel.

13: Malharia Eva Malhas

4: No sinal da Rua Tancredo Neves.

15: Esquina do Posto de Saúde das Irmãs (Rua José Vasconcelos) – segue pela Rodovia Duca Serra até o Campus Santana



RETORNO DO ÔNIBUS – TARDE/NOITE



Santana, segue Indo pela Rodovia Duca Serra, com as seguintes paradas:

- 1: ACADEPOL
- 2: Posto de Gasolina do Goiabal - Toma a Av. Padre Júlio.
- 3: Escola Aracy Nascimento - Av. FAB.
- 4: Praça da Bandeira: CENTRO de MACAPÁ.
- 5: Segue pela: Rua Eliezer Levy/Av. Feliciano Coelho/Rua Odilardo Silva/Av. Pedro Lazarino/Rua Leopoldo Machado/Avenida dos Timbiras.
- 6: Avenida dos Timbiras com Rua Hildemar Maia. Segue pela: Rua Santos Dumont/Av. Stephanie Houat/Travessa Geraldino Lopes P. Souza/ Rod. Juscelino Kubistchek
- 7: UNIFAP Marco Zero.
- 8: Condomínio Felicitá PARADA: Residencial Portal do Sol.
- 9: Expofeira.
- 10: Unidade Básica de Saúde do Igarapé da

Fortaleza, seguindo pela Rodovia Salvador Diniz.

11: Farmácia Droga Rei, em frente à Vila Amazonas.

Seguindo pela Av. Claudio Lucio Monteiro.

12: Igreja Nossa Senhora do Perpetuo Socorro, seguindo pela Av. Maria Colares.

13: Em frente à Dimpus.

14:Esquina do Supermercado Sorriso, na Av. Princesa Izabel.

15:Malharia Eva Malhas.

16: No sinal da Tancredo Neves.

17: Esquina do Posto de Saúde das Irmãs, na Rua José Vasconcelos. Toma a Rodovia Duca Serra e chega ao Campus Santana.

RETORNO ÀS 22 HORAS

Sai do Campus Santana, pela mesma rota, no sentido inverso, seguindo por Santana até a Praça da Bandeira, no centro de Macapá.

UNIFAP CAMPUS SANTANA

WWW2.unifap.br/Santana

campstn@unifap.br



campusstn



unifapcstn

